

国立国語研究所学術情報リポジトリ

Studies on the frequency of Chinese characters in modern newspapers (interim report)

メタデータ	言語: jpn 出版者: 公開日: 2019-10-23 キーワード (Ja): キーワード (En): 作成者: 国立国語研究所, The National Language Research Institute メールアドレス: 所属:
URL	https://doi.org/10.15084/00002269

現代新聞の漢字調査(中間報告)

国立国語研究所資料集 8

国立国語研究所

1971

現代新聞の漢字調査(中間報告)

国立国語研究所

刊 行 の こ と ば

国立国語研究所は、現代語の語彙ならびに表記の実態を明らかにするために、これまで各種の用語調査、用字調査を行なってきた。用字調査の成果は、『総合雑誌の用字』（昭和35年）、『現代雑誌九十種の用語用字—第二分冊漢字表—』（昭和38年）などに発表した。さらに、昭和41年から、現代の新聞を対象として電子計算機による語彙調査に着手し、翌42年からは「新聞語彙調査に伴う漢字および表記の研究」を開始した。

ここに「国立国語研究所資料集8」として刊行する本書は、このたびの新聞語彙調査に伴う用字調査の中間集計の結果を報告したものである。本書に収めたのは、漢字の使用度数のみについての結果表であって、われわれとしては、必ずしも満足すべき報告とは思っていない。しかしながら、この調査が完全に終了するまでには、なお多くの時間を必要とするし、一方、調査結果の公表を望む声も一般に強いので、それにこたえる意味も含めて、ここに中間報告として発表するものである。

なお、付け加えるならば、中間的な集計結果ではあるが、延べ字数だけから見れば、前回の現代雑誌九十種の調査に倍する量を越えており、現代新聞の漢字使用の状況をさぐる手がかりとしての基礎的な資料とはなりうるものと信じている。

電子計算機による語彙調査は、第四研究部の言語計量調査室、第一資料研究室、第三資料研究室の共同研究として実施しており、用字調査については、第三資料研究室が担当している。本書に報告した漢字調査については同研究室員の野村雅昭が担当し、この資料集を執筆した。

昭 和 4 6 年 2 月 1 日

国立国語研究所長 岩 淵 悦 太 郎

目 次

刊行のことば	i
解 説	1
1 調査の概要	1
1・1 調査の目的	1
1・11 調査全体の目的	
1・12 この資料集の目的	
1・2 調査の対象	2
1・3 調査の方法	2
1・4 実施機関と担当者	2
1・5 本書の構成	3
1・6 参考文献	3
2 調査結果の概要	4
2・1 漢字の使用度数分布	4
2・11 標本全体から見た使用度数分布	
2・12 層別から見た使用度数分布	
2・2 漢字の種類	8
2・21 新聞と雑誌の字種の比較	
2・22 制限範囲別に見た漢字の種類	
漢 字 表	13
第Ⅰ表 使用率順漢字表	13
第Ⅱ表 層別使用度数順漢字表	51
第Ⅲ表 五十音順漢字表	73

図 表 の 目 次

表 1 標本全体の使用度数分布表	5
2 新聞と雑誌の使用度数分布の比較	6
3 層別の使用度数	7
4 層別の使用度数分布の比較	7
5 制限範囲別の使用度数	10
6 使用度数順上位1000字内の表外漢字	10
7 当用漢字補正案に示された漢字の度数	11
図 1 全体・使用順位と使用度数累積百分率との関係	6
2 使用順位と使用度数百分率との関係	6
3 層別・使用順位と使用度数累積百分率との関係	8

解 説

1 調 査 の 概 要

この調査は、第三資料研究室で行なっている、「新聞語彙調査に伴う漢字および表記の研究」の一部をなすものである。したがって、調査の概要を説明するためには、語彙調査そのものの解説から始めなければならないが、語彙調査全体の輪郭については、すでに、『電子計算機による新聞の語彙調査』（国立国語研究所報告37）に述べられているので、詳細はそれにゆずる。ここでは、漢字調査に関することからについてのみ解説をする。ただし、必要と思われることがらは、重複をいとわず、再述した。

1.1 調査の目的

1.11 調査全体の目的

この調査は、現代の新聞における漢字の用法および語の表記の実態を調査・分析することによって、現代語の表記法を確立するための基礎資料を得ようとするものである。この調査の具体的な研究項目は、次の二つである。

- (1) 語の表記に用いられた漢字の種類と用法の分析・記述
- (2) 個々の語の表記形式の実態の分析・記述

1.12 この資料集の目的

第三資料研究室では、語彙調査に遅れること一年、昭和42年度より、この調査にとりかかり、まず、漢字に関する調査研究から着手した。そして、昭和44年度には、全体の約3分の1のデータについて、電子計算機による処理を終え、人手による分析にとりかかった。上の目的にもあげたように、漢字の用法をみるためには、個々の漢字が、どのような語を表記するのに用いられたかを調べなければならない。しかしながら、人手による分析には、多くの時間を必要とし、さらに全体の集計分析が完了するまでには、なお数年かかることが予想される。そこで、とりあえず、度数集計の結果のみを発表することによって、現代の新聞では、どのような漢字が、どれくらいの頻度で出現するかということを明らかにしようと考えた。また、今回の語彙調査には、各種の層別情報が付いているので、それを利用することによって、新聞のどのような記事面に、どういう漢字が現われるかを探る手がかりともなると考えたためである。すなわち、本書は、精密な分析の結果というよりも、資料としての性格が強いといってよい。

また、漢字の頻度を示すのに、使用率のみによらず、使用度数を示し、さらに、統計的な意味を度外視して、使用度数が1回のものであげたのも、本書の以上のような性格によるものである。さらに言えば、この調査は、サンプリング調査であり、出現頻度の低いものについては、誤差の範囲はかなり大きいと考えねばならない。したがって、この調査で、ある漢字が1回も出現しなかったとしても、それが偶然の結果による可能性が存在するというのを付け加えておく。

1.2 調査の対象

この調査の対象としたのは、朝日新聞、毎日新聞、読売新聞の三紙で、昭和41年1年分の、日曜特別版を除く朝夕刊全紙面である。

調査過程では、便宜上、朝夕刊、社別、1年の前後半（1月～6月、7月～12月）の三つの観点から12に分類して記号化している。

	朝日新聞	毎日新聞	読売新聞
朝刊（1～6月）	<u>A 0</u>	B 0	C 0
（7～12月）	A 1	B 1	<u>C 1</u>
夕刊（1～6月）	J 0	<u>K 0</u>	L 0
（7～12月）	<u>J 1</u>	K 1	L 1

今回の中間集計は、上で□で囲んだ分のデータ量を処理したものである。すなわち、全体の約3分の1の分量にあたり、1紙について、1年分集計したのとほぼ等量になる。

1.3 調査の方法

漢字調査の処理は、語彙調査の処理過程で作成された磁気テープファイルを第1次データとして処理するところから始まる。したがって、それ以前の手順は、語彙調査と一致するので、ここでは述べない。

まず、語彙調査のファイルから、漢字調査に必要なデータを抜き出す。次に、漢字を見出しとしたレコードを作成し、各種の配列情報を書きこみ、度数カウントをするとともに、見出し漢字、用語例のアウトプットをするというのが、この調査の概略である。以上の処理に必要なプログラムおよび作業については、『電子計算機による国語研究・Ⅲ』（国研報告39）に詳しく述べてあるので、ここでは省略する。

以上の処理を経てアウト・プットされたデータに人手による処理を施して作成されたのが、本書にあげた各表である。一方、読みがなづけ、人名・地名等に用いられた漢字の用途別集計なども、人手によって行っているわけであるが、それらについては、全作業が完了した時点で、あらためて述べることにする。

1.4 実施機関と担当者

この調査研究は、国立国語研究所第四研究部言語計量調査室、第一資料研究室、第三資料研究室の共同研究として行なっている。そのうち、この調査項目を担当したのは、第三資料研究室である。現在、直接従事している所員は、

第四研究部長 林四郎

第三資料研究室 土屋信一 野村雅昭

の三名である。その中で、この調査項目の整理記述を主として分担したのは、野村である。

以上のほか、調査の企画時より参加し、現在は他に転じたものに、林大、斎賀秀夫（現第三研究部長）

石綿敏雄（現言語計量調査室長）がある。なお、この研究作業を助けたのは、美甘（菅野）裕子、小幡利子、武田道子である。このほか、所外のアルバイト十数名がこの仕事に参加した。

1.5 本書の構成

上に述べたような調査の結果として、この資料集におさめた漢字表は、次の3種である。

第Ⅰ表 使用率順漢字表

第Ⅱ表 層別使用度数順漢字表

第Ⅲ表 五十音順漢字表

第Ⅰ表は、今回の中間集計に出現した、2,879字のすべてについて、全体の使用率および使用度数を示したものである。さらに、度数5以上の2,143字については、層別の使用度数をも示した。ここでいう層別とは、語彙調査のG種（文章の種類別）層別とT種（話題別）層別を組み合わせたものである。以下にそれをあげる。（詳細は「国研報告34」1～15ページを参照。）

〔略称〕	〔語彙調査の区分〕
第1層 政治	T 1（政治）・T 4（労働）
第2層 外交	T 2（外交）
第3層 経済	T 3（経済）
第4層 社会	T 5（社会）・T 8（地方）
第5層 国際	T 6（国際）
第6層 文化	T 7（文化）
第7層 スポーツ	T 9（スポーツ）
第8層 婦人	T 10（婦人・家庭）
第9層 芸能	T 11（芸能・娯楽）
第10層 小説	G 14（小説）・G 17（漫画）
第11層 広告①	G 15（商業広告）
第12層 広告②	G 16（案内広告）

} T 12

第Ⅱ表は、上の各層ごとに、使用度数の多いものから順に、層内の順位、層内の使用度数、全体の順位を示したものである。表にあげた漢字は、それぞれの層の延べ使用率の約80パーセントに達する字数である。

第Ⅲ表は、出現した2,879字を字音によって、五十音順に配列し、全体の使用度数と使用順位を示したものである。これによって、第Ⅰ表の漢字の検索が可能になる。

1.6 参考文献

途中でもたびたび述べたように、以上の説明はなるべく簡単にした。それは、すでに発表されたものとの重複を避けるためと量が多くなるのをおそれたためである。さらに細部にわたって知ろうとする方のため

めに、次に参考文献をあげておくので、それについて見られることを希望する。(なお、語彙調査全体についての参考文献は、「国研報告37」に詳しいリストがあるので、ここでは、漢字調査に関するもののみにとどめた。)

- ①『電子計算機による新聞の語彙調査』(国研報告37)
- ②野村雅昭「新聞使用漢字の試行的分析」(『電子計算機による国語研究・II』(国研報告34)所収)
- ③同上「新聞漢字調査の機械処理システム」(『電子計算機による国語研究・III』(国研報告39)所収)
- ④同上「漢字調査の機械処理について」(『国研LDP(月報別冊) 1』所収)
- ⑤同上「総合漢字テーブルの構想」(『LDP 2』所収)
- ⑥同上「用語用字調査における用字と用語の関係についての実験(その1)」(『LDP 4』所収)
- ⑦同上「新聞使用漢字の性格一音訓度を中心として一」(『LDP 5』所収)
- ⑧同上「新聞の漢字と雑誌の漢字」(『LDP 6』所収)

2 調査結果の概要

2.1 漢字の使用度数分布

2.1.1 標本全体から見た使用度数分布

今回の中間集計に標本として出現した漢字は、異なりで2,879字、延べで630,313字になる。これを、使用度数の各段階ごとに、漢字の制限範囲別の内訳および全体の累計を表1に示す。ここで、漢字の制限範囲別というのは、次の2類7項をさす。(制限範囲別の全体の延べ度数および使用比率は、表5に示してある。)

(1)当用漢字

- (i) 教育漢字……「当用漢字別表」に示された漢字(第I表・第III表の漢字表で右肩に*印をつけたもの。)
- (ii) 準教育漢字……昭和43年7月11日に告示された改訂学習指導要領で、小学校での学習が認められた漢字(第I表・第III表で右肩に†印をつけたもの。)
- (iii) ⊖補正漢字……「当用漢字補正案」(昭29.3国語審議会)で削る候補となっている漢字(第I表、第III表で⊗印をつけたもの。)
- (iv) その他……当用漢字で、上の(i)~(iii)に含まれない漢字(第I表・第III表で右肩に°印をつけたもの。)

(2)表外漢字

- (v) ⊕補正漢字……「当用漢字補正案」で加える候補となっている漢字(第I表・第III表で右肩に△印をつけたもの。人名用漢字と重複する「尚・杉・斉・竜」の4字は、△印をつけ、この項に入れてある。また、字体の変更による「燈→灯」の「灯」も、ここに含む。)
- (vi) 人名用漢字……「人名用漢字別表」に示されている漢字(第I表・第III表で右肩に^印をつけたもの。)

(Ⅳ) その他……表外漢字で、上の(v)・(Ⅳ)に含まれない漢字（第Ⅰ表・第Ⅲ表で無印のもの。）

表 1 標本全体の使用度数分布表

度数区間	当用漢字				表外漢字			合計		累 計			
	教育漢字	準教育漢字	補正漢字	その他	補正漢字	人名用漢字	その他	異なり	延べ	異なり(%)	延べ(%)		
～3001	21							21	103,743	21	0.7	103,743	16.5
3000～2001	26							26	63,817	47	1.6	167,560	26.6
2000～1001	107	1		2			1	112	150,611	159	5.5	318,171	50.5
1000～501	153	5		9			2	169	121,718	328	11.4	436,889	69.3
500～401	64	3		6			1	74	33,417	402	14.0	470,306	74.6
400～301	94	5		10			1	111	38,713	513	17.8	508,749	80.7
300～201	126	11		28			1	167	41,096	680	23.6	549,845	87.2
200～101	147	39	1	79	3		5	279	39,675	959	33.3	589,520	93.5
100～91	18	2	1	16				37	3,510	996	34.6	593,030	94.1
90～81	12	3		22			3	42	3,563	1,038	36.0	596,593	94.7
80～71	22	7		32			5	69	5,224	1,107	38.5	601,817	95.5
70～61	20	3		44	2		7	81	5,273	1,188	41.3	607,090	96.3
60～51	15	4		31	2		1	61	3,338	1,249	43.4	610,428	96.8
50～41	14	12		62	1		6	101	4,612	1,350	46.9	615,040	97.6
40～31	16	18		88	2		2	133	4,708	1,483	51.5	619,748	98.3
30～21	14	2	1	90	4		7	145	3,695	1,628	56.5	623,433	98.9
20～11	4	6	5	117	5		15	237	3,547	1,865	64.8	626,980	99.5
10	3		1	7			2	15	280	1,893	65.8	627,260	99.5
9				21	1		10	32	288	1,925	66.9	627,548	99.6
8		2		24			6	23	440	1,980	68.8	627,988	99.6
7			1	20	1		3	26	357	2,031	70.5	628,345	99.7
6		1		15	1		2	29	288	2,079	72.2	628,633	99.7
5	1			18	2		4	39	320	2,143	74.4	628,953	99.8
4			3	24	1		2	46	304	2,219	77.1	629,257	99.8
3	2	1	1	22	2		5	83	348	2,335	81.1	629,605	99.9
2	1		2	15	1		1	144	328	2,499	98.8	629,933	99.9
1	1		3	10	1		4	361	380	2,879	100.0	630,313	100.0
合計	881	115	19	812	29		83	940	2,879	630,313			

この中間集計の結果と、国語研究所が昭和31年の資料を使って行なった、現代雑誌九十種の漢字調査（『現代雑誌九十種の用語用字（第二分冊 漢字表）』（国研報告22）所収）の結果と比較してみることにする。以下に、新聞というのは、今回の新聞漢字調査のことであり、雑誌というのは、現代雑誌九十種の調査のこととする。（ちなみに、雑誌の調査に現われた漢字は、異なりで3,328字、延べで280,094字である。）

両者の使用度数分布を比較するために、使用度数の多いほうから順に配列した漢字を随処に区切って、使用順位と使用度数累積百分率の関係を示したのが、表2である。また、それを図示したのが、図1である。さらに、図2では、個々の漢字の使用度数百分率と使用順位の関係を示してある。

まず、異なり度数と延べ度数を比べてみると、新聞のほうが延べ度数が多いにもかかわらず、異なり度数が雑誌よりも少ないという結果が出ている。これは、新聞の、当用漢字表の範囲を守ろうとする姿勢からも当然予想された結果である。また、新聞では、時間・場所・年齢・職業などを表わす特定の語がくりかえし現われやすいこと、各種の表などで同じ漢字が反覆して用いられることなどにもよるものと見られる。したがって、新聞では、少ない種類の字で全体のかなり高い割合を占める傾向が、雑誌よりも顕著であ

表 2 新聞と雑誌の使用度数分布の比較

		新聞	雑誌			新聞	雑誌
最初の	10字	10.0%	8.8%	全体の	80%	499字	638字
	20	15.9	14.2		85	615	777
	30	20.4	18.5		90	781	992
	40	24.2	22.3		95	1,068	1,358
	50	27.5	25.5		96	1,156	1,479
	100	39.9	37.1		97	1,269	1,617
	200	56.4	52.0		98	1,421	1,832
	500	80.0	74.5		99	1,661	2,157
	1,000	94.1	90.0		100	2,879	3,328
	1,500	98.4	96.0				
	2,000	99.7	98.6				
2,500	99.9	99.5					
3,000		99.9					

図 1 全体・使用順位と使用度数累積百分率との関係

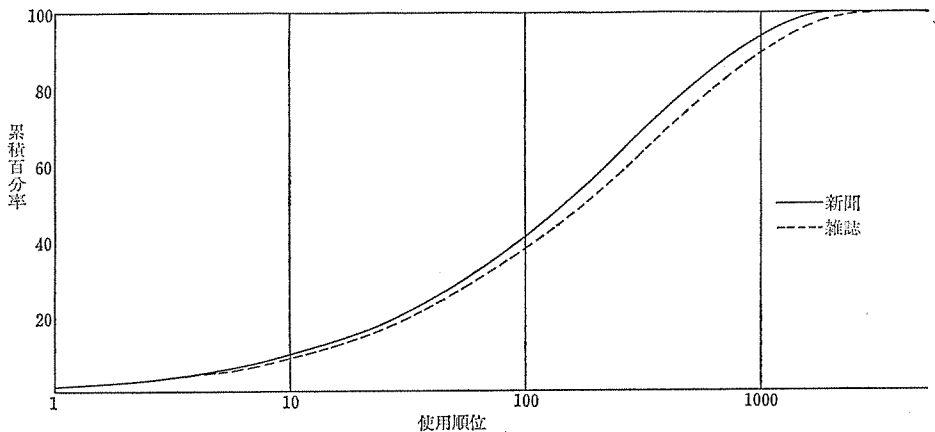

る。新聞では、使用度数順上位 500 字で全体の 80.0 パーセントを、1,000 字で 94.1 パーセントを占めるのに対し、雑誌では、500 字で 74.5 パーセント、1,000 字で 90.0 パーセントである。

図 1 でも、その傾向はうかがわれるが、出現順位の高いところでは、そう大きな違いはなく、似たようなカーブを描いている。さらに、図 2 を見ると、出現順位 400~500 位ぐらいまでは、ほぼ接近した曲線を描いているが、それ以後、新聞のほうがカーブの落ち方がはやくなり、雑誌のほうがゆるやかなのが目につく。これは、全体として、よく使われる漢字の使用状況にはそう大きな違いはないが、使用度数の低いところでは、雑誌のほうがバラエティが豊富であり、比較的多くの部分を占めていることを意味しているものと思われる。

図 2 使用順位と使用度数百分率との関係

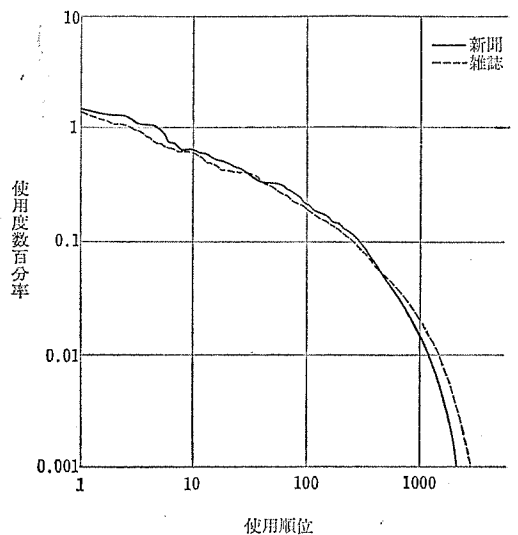

2.12 層別から見た使用度数分布

表3は、第1層～第12層のそれぞれの異なり度数と延べ度数を示したものである。これを見ると、層によって、漢字の使用状況にかなりの相違があることが予想される。たとえば、延べ度数に対して比較的異なり度数が多いのは、第6層（文化）、第9層（芸能）などで、逆に、第3層（経済）、第12層（広告②）などは、延べ度数にくらべて、異なり度数が少ない。

表3 層別の使用度数

層別区分		異なり度数	延べ度数	延べ使用率(%)
1	政治	1,603	51,171	8.12
2	外交	894	6,520	1.03
3	経済	1,404	65,507	10.39
4	社会	1,956	92,865	14.37
5	国際	1,522	41,264	6.55
6	文化	1,811	35,819	5.68
7	スポーツ	1,476	35,071	5.56
8	婦人	1,383	14,614	2.32
9	芸能	1,995	56,468	8.96
10	小説	1,292	6,839	1.09
11	広告①	2,197	70,446	11.18
12	広告②	1,939	153,729	24.39
全体		2,879	630,313	100.00

表4 層別の使用度数分布の比較
(その1)

		1.政治	2.外交	3.経済	4.社会	5.国際	6.文化	7.スポーツ	8.婦人	9.芸能	10.小説	11.広告①	12.広告②
		%	%	%	%	%	%	%	%	%	%	%	%
最初の	10字	11.4	14.0	16.9	11.7	13.1	10.1	16.3	10.4	10.0	9.3	9.7	12.6
	20	18.1	21.3	24.2	17.9	20.1	16.4	25.0	16.6	16.8	15.0	15.2	20.2
	30	23.3	26.9	29.7	22.9	25.4	20.9	31.2	21.6	22.1	19.6	19.7	26.3
	40	27.7	31.4	34.4	27.1	29.9	24.7	36.0	25.7	26.6	23.5	23.4	31.6
	50	31.5	35.3	38.4	30.9	33.9	28.1	40.3	29.3	30.5	27.0	26.6	36.5
	100	46.0	50.8	53.3	43.8	48.6	40.7	54.8	42.9	44.2	39.8	38.8	53.3
	200	64.4	69.3	70.5	58.9	65.8	57.2	70.2	59.3	60.7	55.6	55.2	70.7
	500	87.3	91.6	90.2	81.5	87.5	80.9	89.4	82.8	82.9	80.9	79.8	90.5
	1,000	97.7		98.9	95.2	97.8	95.0	98.1	96.9	95.3	95.7	93.9	98.1
	1,500	99.8			99.2	99.9	99.1			98.9		98.4	99.6
	2,000											99.7	

(その2)

		1.政治	2.外交	3.経済	4.社会	5.国際	6.文化	7.スポーツ	8.婦人	9.芸能	10.小説	11.広告①	12.広告②
		字	字	字	字	字	字	字	字	字	字	字	字
全体の	80%	358	303	302	470	354	483	308	449	441	484	504	294
	85	447	373	383	581	442	591	393	546	551	587	622	371
	90	579	465	496	731	571	743	519	678	712	732	790	485
	95	794	608	686	985	782	997	735	881	973	949	1,084	690
	96	856	641	742	1,059	845	1,073	800	937	1,056	1,018	1,175	762
	97	933	698	809	1,149	922	1,167	881	1,010	1,161	1,086	1,284	855
	98	1,042	764	890	1,270	1,020	1,286	986	1,090	1,307	1,155	1,434	990
	99	1,217	828	1,014	1,465	1,182	1,464	1,151	1,236	1,531	1,223	1,655	1,214
	100	1,603	849	1,404	1,956	1,522	1,811	1,476	1,383	1,995	1,293	2,197	1,939

さらに、それを使用度数分布から見ると、表4・図3に示したように、層によって、一定の字数でまかなわれる割合にかなりの差があることがうかがわれる。層によって、異なり度数が違うので、一概には言えないが、少ない字数でまかなわれる率が高いのは、第3層（経済）、第7層（スポーツ）、第12層（広告②）などである。これらの層は、表の部分や三行広告などの占める部分が大きく、そこでは、一定の漢字（語）がくりかえし用いられるためであろう。反対に、第6層（文化）、第10層（小説）、第11層（広告①）では、上のグループに比べれば平均して漢字が使用される傾向がある。また、第1層（政治）、第4層（社会）などは、新聞としては平均的な分布をしているといえることができる。

図3 層別・使用順位と使用度数累積百分率との関係

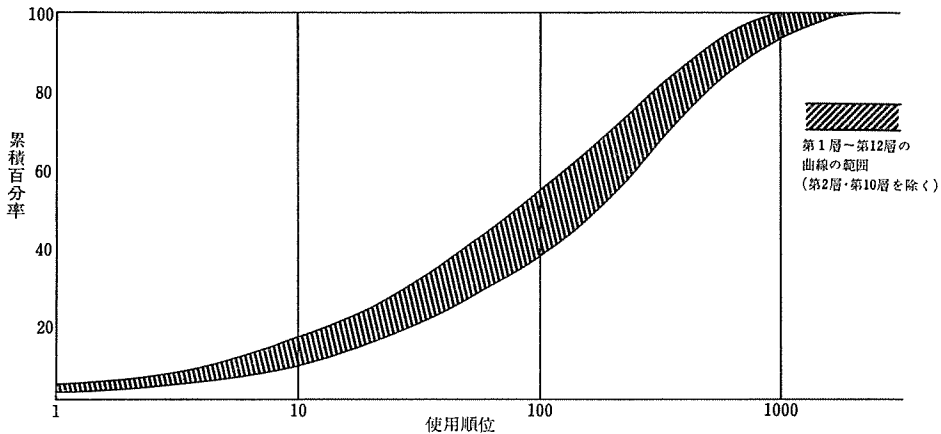

2.2 漢字の種類

2.21 新聞と雑誌の字種の比較

新聞には2,879種類、雑誌には3,328種類の漢字が出現している。両方を加えれば、約6,000余種の漢字が現われたことになるが、重複しているものもあるので、それを除くと、次のようになる。

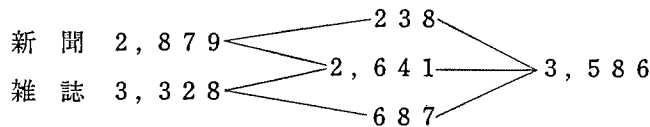

すなわち、新聞だけに現われた漢字238字、雑誌だけに現われた漢字687字、どちらにも共通してあらわれた漢字2,641字で、合計3,586字が出現したことになる。なお、雑誌の調査では、本集計のほか、追跡調査によって、177字を得ている。それを考慮すると、新聞のみに現われる漢字は193字になり、全体では、3,718字が出現したことになる。以下に、新聞・雑誌のどちらか一方のみに現われた漢字をあげる。

新聞だけに現われた漢字

(度数4以上。数字は、新聞の度数。)

迄	1095	玆	11	遼	7	迭°	5	哺	4
鵬	37	廖	9	允	6	卜	5	焙	4
埠	23	彭	9	彪	6	汝	5	涇	4

諮°	21	襖	8	榛	6	洵	5	鋪	4
鋌	20	粕	8	馱	6	醜	5	丙°	4
メ	14	佑	7	叢	6	酬	5	緻	4
嗣°	12	鰐	7	棉	6	譚	5		
孀	12	砥	7	蚕*	5	殉°	4		

以上のうち、「埠・嗣・孀・諮・玆・遼・叢・棉・譚・丙・緻」の11字は、雑誌の追跡調査で得られた177字には、現われる。また、雑誌では、助詞・助動詞を表記するのに用いられた漢字は、集計の対象としていない。「迄」が雑誌に現われないのは、そのためで、雑誌の調査で、前段とよばれる集計単位では、12回出現している。(詳しくは、『国立国語研究所年報11』を参照。)

雑誌だけに現われる漢字

(度数9以上。数字は、雑誌の度数。)

尃°	32	鉢	20	葱	14	扮	11	惹	9
叩	31	厭	19	拐	13	慄	11	蒐	9
縞	30	這	17	爪	13	咳	10	梢	9
挨	28	忽	16	挾	12	戟	10	劓	9
勿	28	莖°	15	賑	12	垢	10	茸	9
搽	27	腫	15	吻	12	劫	10	井	9
此	27	箸	15	鷹	12	茹	10	挺	9
芯	24	隙	14	嚙	11	汰	10	吠	9
炒	22	喉	14	視	11	歎	10	蔽	9
膝	20	匙	14	髭	11	睨	9	椀	9

新聞だけに現われる字は、概して度数の低いものが多く、度数順上位1,980字(度数8以上)に含まれるのは、13字である。これに対して、雑誌では、上にあげた50字は、度数順上位1,996字に含まれる。頻度数だけから言えば、新聞だけに現われる漢字は、全体では、それほど大きな割合を占めていないのに対して、雑誌だけに現われる漢字は、新聞に比べて、ある程度はたらいていると言えよう。

2.22 制限範囲別に見た漢字の種類

先に表1であげた、制限範囲別の異なり度数と延べ度数の比率をあらためて示したのが、表5である。当用漢字表内の漢字とそれに含まれない表外漢字との割合を比較してみると、異なり度数では、前者と後者の比が63.5:36.5であるのに対し、延べ度数では、97.6:2.4と圧倒的に前者のほうが多い。すなわち、新聞では、当用漢字表内の漢字によって占められる割合がきわめて高いということがわかる。これは、先に述べた新聞の当用漢字表に対する態度がよく徹底していることを物語るのもであると見ることもできよう。なかでも、教育漢字によって占められる割合は86.1パーセントと雑誌の82.0パーセントを上回っており、小学校での学習を認められた字を合わせれば、約90パーセントを占めているのが注目される。

表 5 制限範囲別の使用度数

					異 な り 度 数 (%)		延 べ 度 数 (%)	
当 用 漢 字					1,827	63.5	615,029	97.6
{ 教 育 漢 字 準 教 育 漢 字 ⊖ 補 正 漢 字 そ の 他	教 育 漢 字				881	30.6	543,054	86.1
	準 教 育 漢 字				115	4.0	18,137	2.9
	⊖ 補 正 漢 字				19	0.7	391	0.1
	そ の 他				812	28.2	53,447	8.5
表 外 漢 字					1,052	36.5	15,284	2.4
{ ⊕ 補 正 漢 字 人 名 用 漢 字 そ の 他	⊕ 補 正 漢 字				29	1.0	985	0.2
	人 名 用 漢 字				83	2.9	4,443	0.7
	そ の 他				940	32.6	9,856	1.5
合 計					2,879	100.0	630,313	100.0

今回の集計では、1,850字中、23字が出現しなかったが、以下に、そのすべての漢字をあげる。

1 回も出現しなかった当用漢字

(右肩に×印を施したのは、補正案で削る候補の漢字。)

韻・莖・俟・俟・搾・勺・詔・薪・錘・塑・痘・嫡・畝・匆・効×・嚇×・且×・璽×・遵×・脹×・朕×・罷×・濫×

(なお、雑誌では、1回も出現しなかった当用漢字は15字あるが、そのうち、上の23字と重複するものは、「痘・璽×・朕×」の3字である。)

表外漢字の割合は、延べ度数の2.4パーセントであるが、雑誌では、4.5パーセントで、人名地名に用いられたものを除いても、なお3.3パーセントと新聞の比率を上回っている。新聞で用いられた表外漢字の分析は、まだ行っていないので、詳しいことはわからないが、表6に示されているように、大部分が、人名、地名、会社名に用いられたものと、広告欄に現われたものであることが推測される。この点からも、先に述べた、新聞の漢字使用の姿勢を裏づけることができる。

人名用漢字は、92字中87字が出現している。それがすべて人名にのみ用いられたとは言い切れないが、大部分は、人名あるいは地名に使われたものと見られる。1回も出現しなかったのは、次の5字である。

表 6 使用度数順上位 1,000 字内の表外漢字

漢字	使用度数	使用順位	漢字	使用度数	使用順位
藤 [△]	1,135	124	奈 [△]	141	816
迄	1,095	132	須 [△]	131	845
崎	577	282	韓	128	858
岡	550	299	幡	122	873
阪	493	332	埼	114	898
伊 [△]	392	409	竜 [△]	110	912
菱	314	495	鹿 [△]	106	930
塚	259	573	旭	105	935
之 [△]	231	615	弘 [△]	104	940
杉 [△]	170	738	乞	103	945
彦 [△]	160	758	潟	90	997
堀 [△]	145	806	鶴 [△]	90	997

1 回も出現しなかった人名用漢字 …… 互・暢・穰

・薦・酉

最後に、当用漢字補正案との関係にふれておく。新聞では、すでに補正案を実施にうつしているが、今回の調査にあらわれた結果では、加える候補の漢字は、すべて出現している。削る候補の漢字も19字出現しているが、使用度数の多いものは、おおむね広告欄に現われたものである。以下に、今回の集計の結果をあげる。

表 7 当用漢字補正案に示された漢字の度数

削られる候補の漢字		加えられる候補の漢字	
漢字	度数	漢字	度数
且	—	爵	4
丹	97	璽	—
但	21	箇	4
刻	—	罷	—
又	146	脹	—
庸	18	虞	3
嚇	—	謁	1
堪	19	迅	2
奴	18	邇	7
寡	1	遊	—
悦	19	鍊	14
朕	—	附	10
濫	—	隸	4
煩	1	頌	2
		合 計	391
		亭	53
		俸	3
		偵	19
		僕	12
		厄	5
		堀	145
		壞	1
		宵	12
		尚	66
		戾	69
		披	22
		挑	45
		据	36
		朴	9
		杉	170
		棧	5
		殼	11
		汁	21
		泥	26
		洪	3
		涯	13
		渦	6
		溪	7
		矯	4
		酌	2
		釣	31
		齊	27
		竜	110
		合 計	933

(なお、補正案のうち、字体の変更による「燈→灯」は、別に集計した結果、それぞれの使用度数は、燈—2，灯—52であった。)

第I表 使用率順漢字表

第I表 使用率順漢字表

この表は、標本として出現した2,879の漢字を使用率の高い順に配列して、全体の使用率と全体および層別の使用度数を示したものである。ただし、度数4以下の736字については、全体の使用率と使用度数のみをあげ、層別の使用度数は示さなかった。

なお、この調査では、漢字の字体の相違、たとえば、〈円一圓〉〈万一萬〉〈体一體〉などの違いは問題にせず、左側の字体に統一した。ただし、〈総一綜〉〈連一聯〉などの類は、それぞれ別字として集計した。

1° 見出し漢字の配列……見出しの漢字は、使用率の高い順に並べた。使用率の同じ漢字どうしの中は、康熙字典の部首の順に並べた。

2° 見出し漢字の制限範囲の別……それぞれの漢字の右肩に次のような記号をつけて示した。

* ……教育漢字

° ……教育外の当用漢字

♀ ……教育漢字ではないが、小学校での学習を認められた当用漢字

× ……当用漢字ではあるが、当用漢字補正案で削る候補になっている漢字

△ ……表外漢字ではあるが、当用漢字補正案で加える候補になっている漢字

△ ……表外漢字ではあるが、人名用漢字別表に掲げられた漢字

無印 ……一般の表外漢字

3° 使用率……各漢字の使用率は、小数第六位までの値をパーミル(‰)で示した。この数値は、漢字延べ一千字あたりにその漢字が何回使われるかを、直観的に表わすものと考えてよい。

(第 I 表)

使用 順位	漢 字	使用率 (%)	使 用 度 数	政治	外交	経済	社会	国際	文化	スポ ツ	婦人	芸能	小説	広告 ①	広告 ②
1	日*	16.581	10461	674	170	2104	1300	795	497	672	129	731	68	1132	2179
2	一**	14.482	9128	708	82	1128	1549	608	504	641	243	634	103	741	2187
3	二**	11.723	7389	400	44	819	1462	408	275	647	181	361	54	367	2371
4	三**	10.308	6497	360	30	1190	1103	246	238	496	169	452	41	456	1716
5	大**	10.128	6384	414	58	1039	685	449	410	869	95	486	80	645	1154
6	東**	8.388	5287	123	23	1347	541	117	208	285	44	311	25	893	1360
7	十**	7.914	4988	664	80	458	1666	609	309	309	149	248	38	114	444
8	会**	6.735	4245	903	102	227	692	486	271	163	50	319	33	369	630
9	年**	6.714	4232	405	40	286	741	219	308	104	98	295	29	386	1321
10	五**	6.662	4199	213	21	556	784	211	172	289	93	165	18	247	1430
11	中**	6.598	4159	328	57	348	638	370	242	450	103	385	51	453	734
12	人**	6.476	4082	300	27	147	952	349	362	223	193	514	75	431	509
13	本**	6.308	3976	260	77	403	511	163	289	418	93	449	48	591	674
14	万**	6.060	3820	103	6	185	258	51	35	21	37	72	18	300	2734
15	国**	6.014	3791	600	170	374	424	882	231	163	28	237	13	264	405
16	上**	5.962	3758	267	17	323	475	171	159	143	88	155	41	334	1585
17	田**	5.789	3649	188	12	405	471	26	130	480	22	481	28	420	986
18	社**	5.542	3493	304	26	249	311	90	85	22	28	62	28	443	1845
19	時**	5.497	3465	234	19	117	534	159	267	265	61	242	37	356	1174
20	新**	5.413	3412	182	12	738	296	131	143	91	50	239	11	522	997
21	四**	5.296	3338	265	16	413	698	188	132	335	85	139	20	177	870
22	分**	4.760	3000	158	19	121	382	101	123	274	108	95	47	323	1249
23	高**	4.745	2991	83	3	340	311	75	187	219	30	278	14	327	1124
24	学**	4.498	2835	118	3	87	597	84	409	94	68	355	27	339	654
25	業**	4.364	2751	264	29	412	402	50	94	26	51	120	10	241	1052
26	子**	4.363	2750	55	1	104	321	51	154	122	113	729	34	335	731
27	円**	4.252	2620	130	2	283	330	11	47	30	67	76	1	925	778
28	事**	4.244	2675	330	59	57	608	228	124	28	57	108	25	149	902
29	電**	4.209	2653	41	2	1084	167	26	25	30	17	107	19	310	825
30	月**	4.188	2640	196	23	271	405	129	137	73	41	160	19	419	767
31	員**	4.112	2592	385	34	45	444	195	67	46	9	58	13	119	1177
32	同**	4.033	2542	200	54	722	716	309	115	123	35	74	22	61	111
33	京**	4.001	2522	99	15	333	387	98	129	154	37	177	18	453	622
34	通**	3.992	2516	157	19	206	349	98	88	35	29	168	18	173	1176
35	前**	3.785	2386	195	11	205	424	124	125	155	55	136	23	189	744
36	者**	3.652	2302	230	13	80	418	176	163	84	69	160	38	210	661
37	長**	3.632	2289	477	61	183	510	186	173	127	54	147	30	159	182
38	八**	3.611	2276	140	10	335	451	117	82	225	31	97	25	165	598
39	六**	3.593	2265	141	20	319	480	177	103	154	44	100	9	131	587
40	出**	3.544	2234	238	34	266	477	147	161	157	80	229	34	185	226
41	生**	3.532	2226	123	7	149	456	82	262	72	133	265	44	327	306
42	給**	3.482	2195	55	1	19	35	7	11	1	8	5	14	117	1922
43	地**	3.478	2192	133	15	200	379	191	126	45	42	95	12	268	686
44	千**	3.417	2154	120	8	228	355	53	53	65	32	139	12	204	885
45	山**	3.330	2099	99	7	292	311	18	108	354	39	312	27	190	342
46	場**	3.230	2036	111	20	201	333	87	81	183	81	266	16	246	411
47	行**	3.198	2016	295	25	142	468	230	141	94	54	145	31	211	180
48	工**	3.170	1998	46	3	893	176	33	48	38	12	41	6	124	578
49	部**	3.157	1990	169	16	208	410	183	123	54	41	137	24	164	461
50	面**	3.143	1981	70	4	64	99	77	48	25	15	57	26	146	1350
51	代**	3.103	1956	84	15	73	244	128	127	65	27	210	16	372	595
52	手**	3.043	1918	64	11	109	319	81	99	356	72	164	35	134	474
53	金**	3.029	1909	171	10	484	247	44	60	84	45	102	11	280	371
54	区**	3.016	1901	65	5	9	473	11	55	30	20	15	7	266	945
55	七**	2.984	1881	133	16	271	416	105	76	144	39	84	7	118	472
56	方**	2.978	1877	269	26	128	329	137	114	48	88	102	36	182	418
57	小**	2.943	1855	115	7	242	288	42	112	121	66	286	17	195	364
58	名**	2.921	1841	50	11	45	155	44	89	61	14	128	27	285	932
59	間**	2.905	1831	149	26	99	360	175	162	142	58	219	20	174	247
60	内**	2.886	1819	210	13	92	334	143	81	102	30	125	18	237	434
61	野**	2.843	1792	104	8	242	201	22	92	238	20	257	18	184	406
62	川**	2.819	1777	56	2	319	264	14	85	152	8	262	16	222	377
63	苑**	2.807	1769	208	40	164	267	367	99	58	29	79	24	279	155
64	合**	2.791	1759	213	34	211	299	145	78	149	96	140	16	189	189
65	後**	2.640	1664	152	16	98	336	108	140	188	44	160	19	97	306

使用 順位	漢 字	使用率 (%)	使 用 度 数	政治	外交	經濟	社会	国際	文化	スポ ー ツ	婦人	芸能	小説	広告 ①	広告 ②
66	自*	2.608	1644	251	25	260	272	72	124	66	69	77	27	169	232
67	九*	2.581	1627	130	15	270	352	145	80	144	19	86	6	81	299
68	經*	2.564	1616	138	24	85	120	77	53	7	18	76	6	159	853
69	建*	2.556	1611	75	2	423	137	20	38	4	11	18	2	112	769
70	不*	2.516	1586	83	15	174	155	66	61	34	43	51	12	131	761
71	保*	2.507	1580	126	18	104	143	60	53	17	16	76	12	133	822
72	化*	2.502	1577	142	19	590	116	128	80	25	43	113	7	154	160
73	見*	2.445	1541	188	27	123	212	97	132	90	44	123	58	124	323
74	和*	2.443	1540	57	25	383	122	121	64	59	13	115	10	156	415
75	務*	2.440	1538	158	26	48	193	87	45	4	13	12	1	109	842
76	下*	2.402	1514	88	1	146	244	78	69	69	50	78	19	242	430
77	立*	2.353	1483	183	13	197	244	133	116	110	44	126	14	125	178
78	町*	2.339	1474	20	1	6	359	6	44	12	10	51	11	220	734
79	機*	2.334	1471	107	9	551	213	173	43	21	8	44	9	98	195
80	定*	2.305	1453	256	24	96	198	144	64	65	16	41	19	224	306
81	問*	2.286	1441	204	41	68	152	185	72	23	23	81	11	115	466
82	壳*	2.275	1434	31	-	179	99	7	20	30	23	38	3	321	683
83	委*	2.248	1417	322	24	40	123	106	17	19	2	6	2	47	709
84	動*	2.235	1409	135	12	176	176	144	84	28	37	107	7	172	331
85	回*	2.226	1403	116	10	110	140	88	68	312	24	82	2	182	269
86	住*	2.213	1395	38	6	175	181	12	23	15	10	37	5	156	737
87	政*	2.208	1392	471	43	73	196	361	92	3	8	50	2	45	48
88	付*	2.204	1389	41	4	20	103	26	26	15	8	45	1	202	898
89	的*	2.191	1381	220	40	116	202	249	200	30	45	80	11	140	48
90	全*	2.180	1374	126	14	96	252	118	89	106	40	83	13	230	207
91	女*	2.170	1368	15	-	4	151	18	49	60	54	136	24	133	724
92	産*	2.150	1355	131	11	431	89	107	35	3	30	60	4	114	340
93	持*	2.148	1354	62	9	39	113	84	49	31	29	23	19	85	811
94	理*	2.147	1353	161	17	184	178	81	85	24	57	92	8	154	312
95	第*	2.143	1351	113	16	187	133	116	79	194	10	188	13	164	138
96	目*	2.113	1332	87	14	94	228	109	108	130	70	71	11	142	268
97	步*	2.105	1327	15	4	17	47	35	25	89	8	48	9	87	943
98	入*	2.101	1324	104	15	109	267	60	100	43	82	105	14	188	237
99	家*	2.091	1318	93	5	44	224	72	134	10	93	144	23	172	304
100	店*	2.086	1315	9	2	34	116	8	9	4	23	10	10	265	825
101	百*	2.077	1309	118	6	184	359	69	60	61	35	70	4	72	271
102	市*	2.074	1307	74	8	153	398	84	69	40	22	106	7	132	214
103	木*	2.059	1298	67	8	132	161	11	57	163	19	189	55	148	288
104	北*	2.005	1264	59	16	240	145	246	120	55	19	68	9	81	206
105	都*	1.997	1259	90	4	51	357	15	75	37	18	62	9	195	346
106	気*	1.993	1256	71	5	204	203	44	165	62	81	154	23	143	101
107	当*	1.991	1255	136	24	145	166	90	54	39	27	49	22	114	389
108	道*	1.983	1250	60	3	54	197	46	72	38	18	130	11	119	502
109	相*	1.982	1249	278	50	131	125	199	72	31	35	105	9	85	129
110	作*	1.978	1247	44	6	35	157	53	103	21	59	329	8	223	209
111	議*	1.975	1245	453	57	53	227	307	56	10	8	33	3	20	18
112	株*	1.966	1239	4	-	280	20	8	-	-	-	34	5	211	677
113	所*	1.947	1227	66	5	60	315	36	71	45	31	48	23	153	374
114	島*	1.928	1215	43	2	190	206	13	83	162	17	215	8	114	162
115	明*	1.926	1214	144	14	148	157	137	64	70	20	158	14	147	141
116	歴*	1.896	1195	9	2	-	14	17	23	2	1	27	7	102	991
117	对*	1.874	1181	285	40	112	210	188	59	75	19	108	9	48	28
118	西*	1.866	1176	22	5	144	109	81	80	166	4	95	7	136	327
119	力*	1.839	1159	186	29	79	149	150	106	93	24	53	15	158	117
120	度*	1.839	1159	241	13	141	204	72	97	59	43	51	12	85	141
121	有*	1.810	1141	33	5	71	91	30	30	17	12	37	9	122	684
122	開*	1.809	1140	202	34	106	182	136	65	49	22	48	12	119	165
123	書*	1.804	1137	83	18	13	157	53	93	6	24	44	13	219	414
124	人*	1.801	1135	117	11	214	124	15	54	173	5	219	12	100	91
125	教*	1.790	1128	124	4	3	198	127	206	33	52	156	8	93	124
126	水*	1.788	1127	79	8	153	177	40	61	36	47	80	8	168	270
127	谷*	1.777	1120	20	2	66	123	7	45	76	11	122	1	169	478
128	海*	1.774	1118	43	10	303	193	48	77	87	12	181	11	67	86
129	他*	1.759	1109	38	3	6	47	29	39	3	10	601	-	107	226
130	井*	1.747	1101	37	4	296	105	12	33	131	6	131	14	121	211

(第 I 表)

使用 順位	漢 字	使用率 (%)	使 用 度 数	政治 外交 経済 社会 国際 文化 スポーツ 婦人 芸能 小説 広告 広告															
				政治	外交	経済	社会	国際	文化	スポーツ	婦人	芸能	小説	広告 ①	広告 ②				
130	映 ⁺	1.747	1101	4	1	30	29	7	32	66	24	376	-	310	222				
132	迄 ⁺	1.737	1095	-	-	-	-	-	1	-	1	-	10	76	1007				
133	画面 [*]	1.731	1091	51	10	26	101	47	76	8	31	279	11	176	275				
134	原 [*]	1.728	1089	78	12	65	185	32	59	123	15	166	14	126	214				
135	主 [*]	1.726	1088	112	17	55	157	228	90	32	56	73	6	96	166				
136	成 [*]	1.721	1085	148	17	171	140	69	68	69	23	76	10	122	172				
137	文 [*]	1.709	1077	57	8	8	112	69	121	9	30	165	7	192	299				
138	車 [*]	1.701	1072	20	2	109	234	24	34	26	18	35	5	133	432				
139	用 [*]	1.699	1071	96	5	81	178	54	64	10	72	49	4	221	237				
140	現 [*]	1.690	1065	129	16	106	216	107	98	13	24	133	13	141	69				
141	交 [*]	1.686	1063	69	42	48	143	100	25	16	9	150	6	47	408				
142	設 [*]	1.683	1061	107	7	186	184	41	35	16	10	24	3	81	367				
143	集 [*]	1.671	1053	51	3	16	111	52	58	11	14	157	7	193	380				
144	関 [*]	1.666	1050	151	29	200	162	136	73	84	17	86	5	43	64				
145	安 [*]	1.663	1048	90	16	219	133	51	33	172	29	74	3	93	135				
146	午 [*]	1.655	1043	106	8	40	287	58	44	115	10	97	1	43	234				
147	物 [*]	1.652	1041	108	5	167	157	34	99	7	47	142	11	126	138				
148	実 [*]	1.650	1040	163	19	83	188	115	86	30	25	84	5	115	127				
149	男 [*]	1.647	1038	21	2	4	182	7	30	52	30	132	15	105	458				
150	歳 ^o	1.642	1035	27	-	5	57	3	16	9	25	11	12	58	812				
151	戦 [*]	1.637	1032	78	12	14	102	244	53	248	9	130	26	68	48				
152	橋 [*]	1.636	1031	24	3	41	111	6	30	50	10	97	5	145	509				
153	話 [*]	1.629	1027	59	12	15	160	34	80	15	37	283	14	134	184				
154	品 [*]	1.615	1018	28	6	144	120	9	47	3	57	82	10	231	281				
155	商 [*]	1.609	1014	20	9	241	87	27	19	22	17	21	6	55	490				
156	駅 [*]	1.607	1013	4	-	3	83	1	4	10	9	3	6	144	746				
157	天 [*]	1.591	1003	17	3	55	42	5	76	32	15	599	8	78	73				
158	正 [*]	1.588	1001	153	12	79	153	64	71	34	19	148	10	164	94				
159	洋 [*]	"	1001	11	8	400	46	32	35	77	12	56	3	88	233				
160	来 [*]	1.575	993	97	19	92	122	85	68	39	29	76	28	85	253				
161	連 [*]	1.571	990	140	46	30	158	259	49	103	11	40	14	64	76				
162	楽 [*]	1.556	981	15	-	79	51	5	65	51	9	414	6	129	157				
163	可 [*]	1.548	976	31	11	16	26	36	18	2	4	11	6	72	743				
164	公 [*]	1.547	975	226	14	46	183	61	51	18	6	88	6	102	174				
165	特 [*]	1.541	971	55	11	118	83	106	38	15	20	115	9	225	176				
166	米 [*]	1.534	967	95	39	63	100	440	29	31	16	31	5	27	91				
167	表 [*]	1.529	964	105	21	46	120	210	57	63	20	47	8	108	159				
168	平 [*]	1.526	962	56	25	137	142	105	48	64	9	94	28	136	118				
169	村 [*]	1.525	961	40	6	173	123	22	38	118	9	234	11	99	88				
170	以 [*]	1.496	943	83	11	50	114	81	45	41	28	20	9	56	405				
171	民 [*]	1.493	941	280	24	29	193	226	57	5	8	72	2	29	16				
172	座 ^o	1.490	939	11	1	1	39	6	27	10	4	197	6	163	474				
173	験 [*]	"	939	16	2	4	71	32	19	6	6	32	6	87	658				
174	運 [*]	1.488	938	115	2	184	198	52	36	23	9	20	9	60	230				
175	調 [*]	1.487	937	116	13	124	257	70	57	34	31	92	2	46	95				
176	優 ^o	1.483	935	11	-	10	12	14	16	87	8	35	9	79	654				
177	決 [*]	1.479	932	199	31	56	155	135	27	104	4	34	10	51	126				
178	遇 ^o	1.471	927	3	-	-	6	3	1	-	1	1	8	63	841				
179	鉄 [*]	1.468	925	63	1	448	92	7	11	100	2	33	3	46	119				
180	校 [*]	1.466	924	56	-	2	253	16	95	46	28	191	3	55	179				
181	松 [*]	1.458	919	17	7	170	114	16	36	98	12	119	12	138	180				
182	外 [*]	1.448	913	109	51	63	93	186	62	38	26	115	14	70	86				
183	要 [*]	1.442	909	175	24	91	148	105	52	14	29	24	6	53	188				
184	神 [*]	1.439	907	11	-	114	116	16	56	111	21	52	19	115	276				
185	送 [*]	1.425	898	26	3	58	103	61	44	18	8	122	12	122	321				
186	信 [*]	1.423	897	65	8	171	80	59	61	15	13	164	14	120	127				
187	完 [*]	"	897	9	1	15	32	22	19	17	8	11	11	100	652				
188	最 [*]	1.422	896	82	12	37	143	79	104	47	22	68	8	119	175				
189	期 [*]	1.420	895	135	19	194	95	84	61	34	20	38	6	100	109				
190	銀 [*]	1.404	885	37	3	290	56	10	11	57	17	23	2	130	249				
191	談 [*]	1.398	881	58	19	22	30	56	24	2	12	114	5	88	451				
192	急 [*]	1.390	876	32	9	120	116	33	16	51	3	15	7	72	402				
193	南 [*]	1.388	875	30	14	16	63	167	79	79	4	75	7	78	263				
194	休 [*]	1.385	873	110	12	50	201	47	82	93	30	91	6	80	71				
195	総 [*]	"	873	195	14	61	84	69	40	20	3	30	2	116	239				

使用 順位	漢 字	使用率 (%)	使 用 度 数	政治	外交	經濟	社会	國際	文化	スポーツ	婦人	芸能	小説	広告 ①	広告 ②
196	近*	1.368	862	44	6	93	197	66	68	79	24	70	6	75	134
197	数*	1.350	851	92	9	50	154	61	49	77	19	111	11	71	147
198	題*	1.334	841	160	31	49	117	148	62	22	24	119	2	82	25
199	選*	1.314	828	187	4	8	111	70	28	205	10	58	2	84	61
200	台*	1.304	822	19	1	61	138	20	45	23	16	39	13	120	327
202	郎*	1.298	818	48	7	16	88	6	56	17	6	341	13	159	62
203	各*	1.291	814	101	10	14	93	78	63	60	13	92	7	138	145
204	記*	1.290	813	15	1	148	100	8	38	37	22	66	17	108	253
205	屋*	1.282	808	456	30	5	108	160	22	-	4	10	1	10	2
206	党*	1.280	807	37	6	277	53	20	33	71	14	97	9	91	99
207	石*	1.279	806	81	15	137	139	76	72	61	15	67	8	73	62
208	重*	1.272	802	30	6	150	152	66	23	27	7	40	9	82	210
209	線*	1.271	801	111	21	98	76	224	37	4	6	38	8	50	128
211	共*	1.261	795	58	14	51	72	38	25	18	13	62	5	190	255
212	式*	1.255	791	179	12	61	109	49	25	22	6	33	2	50	247
213	制*	1.253	790	41	2	23	100	70	89	42	12	153	12	143	104
214	世*	1.242	783	36	3	6	47	28	20	612	2	15	8	9	4
215	打*	1.236	779	47	1	63	106	12	41	43	22	44	10	113	281
216	口*	1.230	775	109	-	117	176	39	27	32	7	136	3	57	76
217	組*	1.228	774	23	3	269	51	9	6	13	21	24	3	134	219
218	製*	1.218	768	92	8	75	101	63	56	32	24	170	18	91	44
219	今*	1.214	765	131	17	86	116	110	72	43	24	49	7	84	29
220	強*	1.212	764	45	3	13	44	36	58	8	7	397	9	70	75
221	語*	1.209	762	99	15	167	64	32	31	5	7	13	8	91	232
222	資*	1.206	760	8	-	3	66	6	17	8	4	23	3	130	494
223	宿*	1.201	757	48	5	236	124	23	35	38	15	24	9	73	130
224	無*	1.193	752	66	1	39	84	13	18	5	6	19	6	99	401
225	營*	1.187	748	16	-	10	29	19	22	440	5	57	11	34	109
226	法*	1.171	738	168	8	25	133	59	62	35	30	61	4	98	65
227	意*	1.153	727	139	25	37	122	114	72	24	54	54	15	38	44
228	美*	1.152	726	9	-	32	59	8	68	14	17	186	5	150	179
229	食*	1.145	722	45	4	101	112	22	41	6	34	11	8	82	260
230	界*	1.134	715	71	6	83	65	77	66	42	6	126	-	111	69
231	治*	1.130	712	123	13	49	121	74	76	20	15	104	5	69	46
232	私*	1.126	710	56	6	6	107	18	103	7	50	71	9	73	206
233	土*	1.125	709	14	3	198	88	20	26	37	8	40	12	110	154
234	協*	1.122	707	131	31	142	94	98	35	15	10	50	1	39	63
235	係*	1.120	706	70	20	26	101	55	42	10	14	18	11	64	276
236	団*	1.117	704	67	22	16	159	67	35	42	11	165	1	61	60
237	計*	1.112	701	77	8	73	136	55	43	41	15	37	4	84	131
238	朝*	1.109	699	29	3	55	112	56	43	27	16	220	7	66	67
239	支*	1.095	690	64	4	29	62	78	16	4	8	2	5	57	370
240	備*	1.085	684	59	5	86	68	45	10	16	7	16	4	63	311
241	与*	1.084	683	8	6	11	33	28	9	4	9	8	4	61	503
242	心*	1.080	681	55	6	10	31	20	14	8	3	10	2	43	481
243	勤*	1.077	679	59	7	30	126	31	84	29	48	76	17	101	73
244	多*	1.071	675	10	-	5	57	7	8	2	6	1	4	43	536
245	点*	1.057	666	57	9	55	136	51	83	20	42	52	9	65	96
246	募*	1.052	663	71	15	31	92	49	48	178	14	62	6	65	35
247	約*	1.044	658	5	-	2	17	1	4	-	4	10	2	102	516
248	夫*	1.033	651	98	26	27	201	100	29	15	27	22	4	55	54
249	再*	1.028	648	25	2	6	61	15	40	13	35	250	19	135	50
251	佐*	1.026	647	63	6	34	59	51	22	17	9	342	10	26	10
252	解*	1.017	641	71	1	37	85	5	28	11	24	7	3	30	346
253	受*	1.007	635	114	13	94	91	10	28	61	1	115	4	47	69
254	料*	1.003	632	97	23	9	72	101	50	10	14	161	4	83	17
255	参*	0.998	629	38	5	39	115	46	46	16	23	81	6	73	147
256	価*	0.995	627	64	6	46	84	18	55	4	62	32	2	122	137
257	予*	0.993	626	83	10	14	53	33	27	29	2	16	5	42	315
259	歌*	0.988	623	104	4	143	46	19	17	3	6	10	-	176	99
260	進*	0.987	622	141	10	66	113	51	55	39	16	31	6	68	30
	英*	0.987	622	5	1	12	29	-	38	-	9	439	5	52	36
				101	13	57	81	75	48	38	10	64	6	69	61
				25	5	8	38	41	32	18	-	290	8	56	101

(第 I 表)

使用 順位	漢 字	使用率 (%)	使 用 数	政治	外交	経済	社会	国際	文化	スポーツ	婦人	芸能	小説	広告 ①	広告 ②
261	加*	0.980	618	68	17	66	71	69	35	62	28	78	8	61	55
262	指*	0.968	610	67	9	42	70	82	42	21	10	52	3	80	132
263	案*	0.963	607	150	20	19	84	52	24	5	10	48	8	62	125
264	光*	0.958	604	10	-	125	44	14	40	44	7	82	13	82	143
265	広*	0.952	600	22	4	11	86	16	44	115	25	71	10	50	146
266	真*	0.949	598	38	1	13	66	31	51	11	16	74	6	105	186
267	演*	0.946	596	10	1	16	41	27	51	1	3	298	-	95	53
268	宅*	0.939	592	26	3	22	120	3	6	7	9	30	1	87	278
269	先*	0.938	591	38	5	45	93	33	77	58	45	32	13	77	75
"	結*	"	591	100	11	64	132	59	41	20	40	34	6	63	21
271	局*	0.936	590	114	10	16	153	70	34	40	4	41	3	59	46
"	横*	"	590	9	4	112	104	5	24	33	5	25	-	114	155
273	土*	0.933	588	19	1	41	75	13	22	68	8	46	10	124	161
274	取*	0.930	586	75	7	73	111	37	29	28	13	24	9	61	119
"	科*	"	586	14	4	18	86	18	59	7	8	89	3	61	219
276	番*	0.928	585	12	-	7	76	10	35	44	19	183	-	67	132
277	反*	0.925	583	99	10	54	99	141	28	21	13	15	9	32	62
"	託*	"	583	3	3	14	10	4	2	-	-	-	1	70	476
279	格*	0.922	581	44	3	57	50	18	21	12	13	16	8	82	257
280	切*	0.920	580	52	4	20	112	24	46	54	61	30	7	81	89
281	込*	0.917	578	33	6	42	92	18	28	40	13	12	2	72	220
282	崎*	0.915	577	19	-	162	78	6	20	77	2	53	3	69	88
283	投*	0.914	576	45	1	74	55	30	17	235	3	31	3	16	66
284	性*	0.912	575	47	5	19	62	46	54	5	42	94	6	145	50
285	性*	0.911	574	42	7	24	119	61	87	37	58	52	37	45	5
286	府*	0.901	568	173	28	27	87	167	30	12	4	10	6	17	7
287	職*	0.898	566	57	3	2	117	15	25	2	18	16	2	51	258
288	富*	0.895	564	11	-	237	52	2	20	32	7	35	1	76	91
"	活*	"	564	50	5	29	75	33	56	8	35	61	1	118	93
290	興*	0.893	563	9	1	335	18	13	16	12	-	12	4	29	114
291	待*	0.890	561	25	6	31	59	25	30	17	9	49	10	63	237
292	割*	0.884	557	30	1	85	52	17	19	19	18	7	1	67	241
293	園*	0.882	556	14	-	42	105	4	19	68	3	68	2	55	176
"	次*	"	556	96	8	22	98	62	48	33	10	74	11	50	44
295	池*	0.881	555	15	-	87	41	2	8	43	2	30	1	84	242
"	術*	"	555	37	5	13	47	27	68	6	4	69	2	108	169
"	館*	"	555	27	18	21	82	17	51	49	5	37	4	80	164
298	向*	0.879	554	84	10	75	85	54	45	14	25	26	12	36	88
299	岡*	0.873	550	18	2	97	107	11	54	57	12	55	11	67	59
300	卒*	0.871	549	13	-	-	49	4	14	-	2	5	4	42	416
301	夜*	0.868	547	15	2	1	87	38	21	26	10	152	5	66	124
"	氏*	"	547	139	18	20	101	58	78	12	4	36	4	69	8
303	戸*	0.866	546	23	-	55	86	6	35	29	8	37	13	79	175
304	院*	0.865	545	139	4	9	137	38	32	9	15	22	4	50	86
305	劇*	0.863	544	5	-	-	18	7	23	2	2	235	-	128	124
306	沢*	0.861	543	13	-	70	78	19	29	95	3	80	5	53	98
307	武*	0.858	541	15	2	67	48	32	16	41	8	70	11	67	164
308	白*	0.857	540	16	-	38	54	36	26	85	23	70	5	116	71
"	種*	"	540	34	1	93	38	17	23	19	11	15	3	80	206
310	草*	0.854	538	26	12	3	40	343	17	32	1	23	20	12	9
311	別*	0.850	536	59	10	34	46	44	42	27	21	30	9	106	108
312	県*	0.841	530	71	-	17	253	2	53	25	22	21	-	28	38
313	太*	0.838	528	38	4	64	60	17	42	11	14	117	7	86	68
"	室*	"	528	12	1	3	81	3	31	14	6	114	7	64	192
315	利*	0.833	525	34	5	92	65	42	22	20	16	54	4	116	55
316	初*	0.825	520	33	4	18	63	26	33	47	13	64	5	67	147
"	考*	"	520	105	13	39	83	45	54	22	26	34	10	33	56
318	育*	0.823	519	80	1	6	96	20	72	44	40	53	1	46	60
319	引*	0.819	516	60	6	108	121	52	28	44	17	13	4	31	32
"	知*	"	516	50	4	40	65	12	33	14	20	45	8	50	175
321	頭*	0.811	511	24	-	46	57	11	23	31	11	10	6	60	232
322	続*	0.808	509	67	8	92	79	51	26	31	15	65	2	54	19
"	賞*	"	509	-	-	3	24	3	32	10	3	73	1	112	248
324	少*	0.806	508	61	6	25	123	38	44	14	43	82	10	23	39
"	技*	"	508	26	5	40	34	17	21	48	4	50	2	78	183

使用 順位	漢 字	使用率 (%)	使 用 度 數	政治	外交	經濟	社会	國際	文化	スポ ーツ	婦人	芸能	小説	広告 ①	広告 ②
326	風船*	0.804	507	14	-	3	93	14	140	21	23	85	8	82	24
327	船転*	0.795	501	27	10	142	149	32	17	7	-	23	15	24	55
329	半音*	0.788	497	26	4	26	113	25	17	30	9	18	6	32	195
330	空若*	0.787	496	43	1	33	121	28	36	46	18	19	4	60	88
331	空若*	0.785	495	9	1	1	43	2	35	7	8	262	2	92	34
332	阪宮*	0.782	493	48	7	33	144	76	38	6	1	49	7	63	23
334	宮位*	0.779	491	14	1	19	44	16	34	61	11	64	6	58	165
335	権義*	0.777	490	18	1	134	65	4	25	124	3	38	12	46	23
339	細早*	0.776	489	15	-	48	60	15	36	97	5	75	5	46	89
340	丸官*	0.774	488	11	-	47	28	20	25	83	4	19	4	23	226
341	官放*	0.773	487	77	20	2	58	98	27	72	4	17	2	15	98
343	放身*	0.769	485	49	8	18	68	127	46	20	10	77	5	37	25
344	階情*	0.768	484	20	-	18	39	22	50	21	9	106	3	70	132
345	情查*	0.766	483	10	2	12	23	7	10	11	21	12	6	40	335
346	查央*	0.763	481	42	5	43	80	25	21	101	12	36	5	58	60
347	央及*	0.762	480	7	5	142	58	6	8	18	8	30	6	60	139
348	及曲*	0.758	478	170	21	14	106	81	34	3	5	8	11	18	16
349	曲造*	0.754	475	18	5	52	78	86	37	17	3	139	1	28	21
350	造古*	0.752	474	23	2	13	72	22	33	34	38	26	7	47	167
351	古浜*	0.742	468	22	4	7	94	22	25	5	3	13	1	143	144
352	浜策*	0.741	467	63	17	18	76	53	43	7	16	84	4	49	51
353	策望*	0.738	465	72	5	22	179	28	44	8	13	31	7	19	52
354	望能*	0.736	464	25	4	38	79	32	11	10	8	7	1	78	185
355	能求*	0.730	460	18	4	5	25	10	8	7	7	8	2	38	343
356	求黒*	0.730	460	1	2	3	7	8	36	-	1	378	-	28	10
357	黒配*	0.730	460	27	2	123	60	4	22	8	8	17	1	64	132
358	配習*	0.723	456	12	2	61	65	14	53	45	12	79	7	50	67
359	習際*	0.720	454	5	-	112	84	6	17	10	4	15	1	116	97
360	際首*	0.719	453	138	3	50	97	85	17	34	6	11	2	20	4
361	首算*	0.714	450	38	9	19	53	29	23	17	13	52	2	54	156
362	算週*	0.712	449	2	1	26	45	12	40	2	10	22	3	73	228
363	週使*	0.711	448	42	5	25	33	34	28	2	6	83	2	74	130
364	使紙*	0.709	447	62	3	14	55	42	17	-	6	10	5	77	170
365	紙号*	0.704	444	24	1	34	61	17	20	104	8	58	2	43	89
366	号在*	0.703	443	38	-	108	58	25	19	6	12	22	6	70	96
367	在蔵*	0.703	443	8	-	-	44	7	28	21	5	27	2	43	271
368	蔵休*	0.695	438	77	10	37	38	55	25	18	9	32	1	46	106
369	休林*	0.695	438	152	21	9	61	141	20	21	8	6	2	8	4
370	林由*	0.692	436	126	5	72	61	15	13	12	3	23	-	23	97
371	由側*	0.690	435	20	-	32	48	23	26	12	10	56	-	59	164
372	側証*	0.689	434	60	25	12	77	76	30	9	43	25	4	68	20
373	証残*	0.689	434	12	1	198	46	40	29	6	14	17	6	36	43
374	残濟*	0.684	431	7	-	37	97	17	20	41	8	36	7	99	78
375	濟昭*	0.684	431	56	5	69	86	66	50	7	16	32	2	16	42
376	昭省*	0.684	431	60	5	58	47	12	13	22	8	36	-	44	142
377	省死*	0.684	431	19	2	2	29	10	9	15	8	20	4	49	277
378	死江*	0.682	430	48	3	39	65	13	20	40	9	62	8	47	90
379	江坪*	0.682	430	37	7	34	55	36	23	16	14	29	4	53	135
380	坪直*	0.681	429	84	47	38	109	72	27	13	14	8	4	8	14
381	直倉*	0.679	428	26	5	134	59	26	11	8	3	8	2	35	121
382	倉愈*	0.679	428	8	-	-	171	21	34	95	6	33	22	30	11
383	愈火*	0.677	427	26	-	43	45	2	23	24	1	81	8	63	115
384	火報*	0.676	426	1	-	2	6	-	-	2	-	1	2	40	376
385	報農*	0.674	425	33	4	24	72	31	34	29	12	34	10	37	110
386	農開*	0.668	421	4	-	224	38	1	14	37	1	24	-	40	46
387	開含*	0.666	420	29	4	20	47	30	18	18	14	22	4	66	156
388	含残*	0.666	420	5	1	123	131	12	17	4	22	30	9	38	35
389	残濟*	0.666	420	40	7	38	74	76	24	11	11	75	11	34	25
390	濟昭*	0.666	420	70	11	98	73	15	28	2	5	87	4	12	20
391	昭省*	0.666	420	31	2	5	85	27	44	18	15	75	18	56	45
392	省死*	0.666	420	13	4	24	19	23	3	4	6	4	-	33	287

(第 I 表)

使用順位	漢字	使用率 (%)	使用度	政治	外交	経済	社会	国際	文化	スポーツ	婦人	芸能	小説	広告①	広告②
391	清森*	0.663	418	12	1	69	63	8	13	18	7	66	9	84	68
392	森*	0.658	415	7	3	62	43	4	19	71	3	72	5	56	70
393	両*	0.657	414	70	19	29	86	54	28	49	8	16	2	17	36
394	値*	0.655	413	37	3	214	79	8	14	1	12	5	-	28	12
"	説*	"	413	45	4	7	37	54	47	11	4	121	1	66	16
396	収*	0.647	408	38	-	30	73	16	16	5	2	12	1	33	182
"	器*	"	408	10	2	133	43	26	8	7	14	17	2	67	79
"	青*	"	408	29	2	12	80	11	35	34	14	73	5	43	70
399	論*	0.644	406	77	6	18	64	67	60	-	5	42	8	52	7
400	吉*	0.641	404	19	1	29	58	2	25	37	6	69	14	62	82
"	級*	"	404	8	2	17	18	6	11	49	6	46	1	70	170
402	件*	0.636	401	62	8	15	145	42	34	13	3	27	2	25	25
403	増*	0.635	400	83	9	101	49	29	10	5	3	14	-	39	58
"	雄*	"	400	17	-	16	58	6	26	23	3	152	2	77	20
405	王*	0.631	398	4	-	28	20	29	6	76	-	65	5	61	104
"	福*	0.631	398	34	1	68	70	5	37	27	7	37	6	43	63
407	判*	0.628	396	67	5	4	104	59	35	29	7	11	6	64	5
408	葉*	0.627	396	15	-	37	55	5	19	24	14	43	12	68	108
409	伊*	0.622	392	9	-	94	41	-	17	45	3	53	18	57	55
"	球*	"	392	3	-	3	11	9	11	237	2	97	2	8	9
411	告*	0.612	386	57	7	15	100	37	20	6	22	15	10	24	73
"	馬*	"	386	18	-	26	36	7	15	60	8	68	-	45	108
413	元*	0.609	384	34	3	19	79	21	17	20	15	41	2	71	62
"	規*	"	384	65	7	31	47	20	11	14	3	1	1	24	160
415	友*	0.606	382	13	9	128	39	17	13	21	12	34	1	44	51
416	助*	0.604	381	24	17	20	66	41	24	4	6	57	8	31	83
417	宝*	0.603	380	1	-	36	14	2	3	-	8	26	1	122	167
418	基*	0.601	379	75	6	39	56	58	25	5	3	63	1	30	18
419	派*	0.598	377	84	15	3	64	131	6	9	1	24	7	14	19
420	講*	0.593	374	12	-	5	33	5	59	2	4	185	-	34	35
421	果*	0.592	373	71	7	34	68	35	25	14	12	29	4	56	18
"	流*	"	373	38	7	17	68	25	34	8	14	43	6	67	46
"	買*	"	373	11	3	146	51	10	15	2	17	7	5	43	63
"	輸*	"	373	73	7	124	63	22	15	1	1	3	1	18	45
"	額*	"	373	46	5	53	41	12	4	-	6	2	2	40	162
426	毎*	0.589	371	9	-	4	33	6	15	4	11	59	4	92	134
"	洪*	"	371	3	1	15	17	-	9	4	2	10	-	69	241
"	築*	"	371	5	-	37	32	4	17	1	5	8	1	41	220
429	築*	0.585	369	10	-	2	42	11	16	-	26	40	-	71	151
430	婦*	0.584	368	130	3	15	66	30	18	5	8	12	1	29	51
431	好*	0.582	367	18	10	29	37	21	24	48	23	42	7	60	48
432	久*	0.581	366	19	-	28	42	5	16	20	3	92	6	36	99
"	争*	"	366	70	10	27	67	93	24	14	2	21	5	25	8
"	観*	"	366	17	1	55	49	29	52	28	6	24	4	45	56
"	鋼*	"	366	6	-	322	8	4	1	5	-	1	-	6	13
436	港*	0.579	365	28	3	17	120	15	20	4	-	21	5	35	97
"	統*	"	365	59	5	10	23	185	25	2	3	13	-	24	16
438	統*	0.577	364	3	3	151	32	5	13	2	11	11	2	90	41
439	管*	0.570	359	31	2	84	66	8	14	4	4	25	1	34	86
440	任*	0.568	358	79	9	3	77	55	24	4	3	10	7	15	72
"	足*	"	358	41	3	35	89	19	28	38	17	14	5	33	36
442	昇*	0.566	357	25	-	37	5	9	4	4	-	13	1	27	232
"	申*	"	357	71	4	19	65	13	28	8	8	10	1	66	64
"	防*	"	357	48	6	17	98	68	25	9	13	24	1	27	21
445	必*	0.565	356	59	9	31	69	38	28	9	20	8	5	31	49
"	言*	"	356	45	14	14	47	69	47	7	9	30	43	27	4
447	役*	0.563	355	41	1	28	68	17	26	9	11	41	3	46	64
"	感*	"	355	30	5	20	51	41	53	11	35	49	7	49	4
449	味*	0.562	354	24	2	24	32	34	32	14	35	47	12	79	19
"	花*	"	354	4	-	47	21	4	18	32	12	94	1	43	78
"	落*	"	354	11	-	76	81	21	33	18	16	60	3	12	23
"	販*	"	354	7	-	77	14	-	-	-	7	2	1	83	163
453	栄*	0.560	353	9	2	55	24	5	12	10	8	40	2	40	146
454	試*	0.558	352	18	3	7	61	13	18	93	5	12	2	39	81
455	精*	0.557	351	9	-	181	28	9	15	9	9	25	2	24	40

使用 順位	漢 字	使用率 (%)	使 用 数	政治	外交	経済	社会	国際	文化	スポ ツ	婦人	芸能	小説	広告 ①	広告 ②
456	変*	0.555	350	47	4	31	64	34	31	20	12	55	8	40	4
"	愛*	"	350	31	1	46	32	8	15	6	19	56	8	84	44
"	課*	"	350	21	-	3	73	9	52	6	9	14	4	37	122
459	形*	0.554	349	30	6	21	45	21	38	18	33	51	2	55	29
460	糸*	0.551	347	58	26	39	51	78	13	6	2	14	2	24	34
461	改*	0.547	345	127	3	35	68	25	23	3	13	16	2	19	11
"	検*	"	345	49	5	24	123	28	24	5	11	19	3	12	42
463	容*	0.544	343	37	5	12	63	35	21	10	10	24	1	35	90
464	研*	0.543	342	27	3	76	41	17	51	-	8	9	5	48	57
"	読*	"	342	9	-	1	46	9	40	21	10	66	2	67	71
466	左*	0.541	341	4	1	6	34	17	9	129	2	36	6	32	65
"	芸*	"	341	5	-	15	25	5	29	2	2	130	4	53	71
"	路*	"	341	30	3	18	87	31	12	9	3	44	1	46	57
469	袋*	0.538	339	2	2	1	30	3	2	-	5	2	1	69	222
"	限*	"	339	41	7	40	45	42	19	7	9	16	4	25	84
471	専*	0.535	337	24	1	18	34	16	20	19	3	12	1	57	132
472	得*	0.531	335	70	6	7	38	33	34	46	7	18	8	25	43
473	衛*	0.530	334	42	5	7	75	53	39	5	5	39	6	15	43
474	命*	0.527	332	22	1	17	36	89	18	19	2	23	9	53	43
"	服*	"	332	5	2	21	32	8	11	4	16	14	6	81	132
476	勢*	0.525	331	54	17	39	48	63	13	30	2	13	6	33	13
"	席*	"	331	54	10	7	46	68	11	22	3	49	4	46	11
478	色*	0.524	330	13	1	22	39	11	24	7	30	20	8	139	16
479	審*	0.522	329	148	7	29	64	9	19	21	1	15	-	9	7
480	賞*	0.520	328	67	6	13	54	24	28	3	26	37	5	58	7
481	着*	0.519	327	28	7	10	76	20	13	23	26	24	5	66	29
"	豊*	"	327	4	1	65	30	1	15	33	3	15	-	65	95
483	越*	0.517	326	7	2	81	51	15	11	22	4	27	5	35	66
484	段*	0.516	325	30	5	27	43	29	18	85	31	11	3	23	20
485	玉*	0.514	324	8	-	81	35	2	17	51	5	30	5	30	60
"	装*	"	324	9	-	29	36	33	8	4	3	11	-	61	130
487	親*	0.511	322	13	2	4	110	5	25	13	33	44	4	20	49
488	仕*	0.506	319	11	1	18	47	9	24	4	21	20	5	65	94
489	師*	0.505	318	22	-	1	54	30	42	3	8	45	4	34	75
490	浅*	0.503	317	3	-	48	16	4	5	8	1	25	1	44	162
491	想*	0.501	316	33	5	31	34	53	54	11	3	30	6	42	14
"	警*	"	316	19	-	10	158	45	12	14	3	15	3	6	31
493	寺*	0.500	315	3	-	1	39	1	24	22	2	27	5	70	121
"	独*	"	315	22	2	6	21	61	21	13	9	28	4	43	85
495	菱*	0.498	314	5	-	236	4	-	-	11	-	2	-	22	34
496	億*	0.497	313	89	8	107	45	10	9	1	-	12	-	15	17
"	坂*	"	313	10	2	15	31	6	17	38	-	41	3	49	101
498	印*	0.493	311	12	6	88	26	21	6	2	5	6	1	30	108
499	草*	0.489	308	4	1	2	14	8	19	8	5	35	2	50	160
"	貸*	"	308	13	-	36	12	2	5	-	3	5	1	28	203
501	寮*	0.485	306	2	-	-	6	-	1	1	1	2	4	24	265
"	赤*	"	306	19	-	12	66	14	12	17	14	28	1	47	76
503	永*	0.482	304	16	2	43	15	8	7	51	2	32	4	50	74
"	消*	"	304	41	2	26	89	10	14	15	19	22	1	42	23
"	等*	"	304	27	5	9	59	11	15	3	4	33	1	39	98
"	良*	"	304	12	2	14	49	6	29	5	7	56	6	59	59
507	型*	0.479	302	19	1	33	64	14	20	6	21	12	1	62	49
"	常*	"	302	38	4	37	55	35	24	10	8	14	2	39	36
"	庭*	"	302	30	-	4	33	2	21	9	25	25	3	25	125
510	河*	0.478	301	11	1	79	38	6	17	28	1	31	2	37	50
"	税*	"	301	103	4	22	62	15	23	-	5	4	-	48	15
"	編*	"	301	20	1	41	22	9	29	2	35	37	1	74	30
"	齡*	"	301	13	-	-	6	3	10	1	3	7	3	27	228
514	右*	0.476	300	7	1	4	38	12	14	145	5	14	6	22	32
"	止*	"	300	45	4	16	98	70	13	5	7	23	-	12	7
"	終*	"	300	34	13	33	57	27	21	43	4	39	4	8	17
517	毛*	0.473	298	4	1	102	14	38	5	1	35	5	3	77	13
518	糸*	0.471	297	3	-	212	8	-	1	-	24	8	-	17	24
"	置*	"	297	49	4	49	87	38	18	7	13	7	2	15	8
520	声*	0.470	296	26	3	7	43	37	22	15	9	112	8	8	6

(第 I 表)

使用 順位	漢 字	使用率 (%)	使 用 度 数	政治	外交	經濟	社会	国際	文化	スポ ツ	婦人	芸能	小説	広告 ①	広告 ②
521	確録*	0.468	295	56	7	12	48	54	26	9	5	4	7	21	46
522	録認*	0.465	295	3	2	9	29	13	24	52	6	65	4	67	21
523	認認*	0.465	293	52	12	18	67	71	24	10	7	7	-	9	16
524	晴介*	0.463	292	2	-	1	28	1	188	6	7	30	1	18	10
525	介*	0.462	291	10	1	1	11	15	23	-	5	46	2	37	140
526	領*	0.459	291	36	24	5	17	174	15	4	1	5	4	5	1
527	企健*	0.459	289	92	2	62	27	5	16	1	1	16	1	22	44
528	健堂*	0.457	288	15	-	3	41	7	43	5	8	38	1	40	87
529	堂根*	0.457	288	8	1	24	33	3	25	7	-	18	3	54	112
530	根*	0.455	288	21	3	31	66	14	21	19	12	38	3	19	41
531	兵春*	0.455	287	14	1	2	48	99	13	4	2	31	22	21	30
532	春病*	0.455	287	26	1	4	39	5	19	27	15	53	1	60	37
533	病幸*	0.454	287	10	-	2	107	9	30	4	16	19	9	41	40
534	幸具*	0.454	286	4	1	24	27	3	25	11	8	83	5	46	49
535	具*	0.452	285	22	6	32	30	12	17	3	16	11	-	61	75
536	整追*	0.451	285	54	1	59	34	20	8	5	5	17	1	34	47
537	追伝*	0.449	284	39	2	11	60	29	12	39	4	21	5	24	38
538	伝張*	0.449	283	16	4	6	27	34	33	8	7	34	4	36	74
539	張飛*	0.449	283	39	4	9	63	34	9	28	9	9	3	25	51
540	飛*	0.447	283	5	-	49	84	23	13	58	4	18	3	10	16
541	旅乘*	0.447	282	12	2	1	42	18	24	4	5	40	9	55	70
542	乘停*	0.446	281	13	1	23	111	22	12	9	11	7	11	33	28
543	停然*	0.441	278	12	2	6	44	38	2	1	3	1	1	17	151
544	然展*	0.439	277	37	3	17	51	21	28	11	8	20	6	66	9
545	展*	0.438	276	32	6	13	47	29	45	5	4	31	3	41	20
546	楹秀*	0.436	275	18	4	10	25	8	14	5	6	49	8	86	42
547	秀断*	0.435	275	5	-	-	16	4	16	11	1	43	3	47	129
548	断角*	0.435	274	37	8	12	69	27	23	11	8	25	6	22	26
549	角隊*	0.435	274	2	1	14	11	6	13	45	9	29	4	37	103
550	隊*	0.433	274	12	5	1	54	85	10	10	-	35	21	11	30
551	態熊*	0.433	273	72	9	21	57	46	20	4	12	12	4	13	3
552	熊茶*	0.433	273	1	-	-	30	2	8	1	24	29	3	45	130
553	茶怪*	0.430	273	13	1	30	42	5	10	26	13	24	3	37	69
554	怪尾*	0.430	271	18	-	41	36	8	12	37	4	58	3	20	34
555	尾昨*	0.430	271	31	5	24	83	33	26	18	10	35	-	6	-
556	板素*	0.428	271	3	1	39	40	5	6	13	6	12	1	27	118
557	素庫*	0.428	271	9	2	59	26	3	19	2	10	37	-	39	65
558	庫率*	0.428	270	22	-	62	28	3	13	6	7	2	5	42	80
559	率芝*	0.425	268	42	1	40	36	12	8	38	7	7	3	23	51
560	芝*	0.425	268	2	-	86	18	-	12	14	-	9	-	63	64
561	裁低*	0.424	268	64	2	4	56	36	11	2	8	3	-	25	57
562	低城*	0.424	267	29	3	29	53	10	94	12	10	6	3	14	4
563	城施*	0.422	267	10	-	7	39	4	27	43	5	52	10	32	38
564	施曜*	0.422	267	52	4	15	71	17	11	5	4	17	-	21	50
565	曜*	0.422	266	-	1	2	11	3	8	3	7	57	-	105	69
566	側提*	0.420	265	62	4	9	39	28	23	2	8	20	1	20	49
567	提導*	0.419	265	62	13	27	38	53	9	5	4	7	2	30	15
568	導險*	0.417	264	35	8	8	33	48	21	11	3	15	1	21	60
569	險状*	0.417	263	25	-	14	44	13	9	2	11	20	3	30	92
570	状*	0.416	262	38	4	24	85	25	18	1	14	14	1	26	12
571	起浴*	0.412	262	19	2	15	92	42	20	12	11	28	2	11	8
572	浴塚*	0.411	260	2	-	3	21	2	4	6	1	1	3	20	197
573	塚航*	0.411	259	8	-	28	24	1	5	22	1	24	2	57	87
574	航岩*	0.409	259	30	4	59	93	20	6	2	-	3	-	28	14
575	岩街*	0.409	258	8	-	57	32	2	11	18	5	28	2	40	55
576	街賃*	0.408	258	1	-	6	40	11	6	-	-	16	4	34	140
577	賃寄*	0.408	257	75	-	15	15	9	-	-	-	2	-	9	132
578	寄履*	0.403	254	14	2	21	49	15	34	33	10	29	7	16	24
579	履櫛*	0.403	254	1	-	-	1	-	1	-	-	-	-	20	231
580	櫛比*	0.403	254	60	6	22	41	42	22	5	3	23	2	19	9
581	比評*	0.401	254	17	1	79	42	17	9	10	8	12	-	20	39
582	評答*	0.401	254	47	2	1	22	23	27	9	5	32	1	72	13
583	答児*	0.398	253	70	7	17	47	18	25	-	18	13	7	29	2
584	児達*	0.398	251	11	-	16	68	-	30	10	15	44	4	41	12
585	達*	0.398	251	27	5	26	45	20	28	8	1	29	3	32	29

使用 順位	漢 字	使用率 (%)	使 用 度 數	政治	外交	經濟	社会	國際	文化	スポーツ	婦人	芸能	小説	廣告 ①	廣告 ②
586	免津究*	0.397	250	7	4	6	15	1	2	-	1	4	5	26	179
587	免津究*	0.395	249	6	-	52	36	10	8	39	1	29	6	35	27
"	免津究*	"	249	28	3	11	40	22	50	-	8	6	5	48	28
589	免津失*	0.393	248	19	3	8	34	21	16	80	4	13	7	8	35
"	免津失*	"	248	14	1	12	35	9	5	1	10	1	2	43	115
"	擊注*	"	248	19	4	2	22	102	6	47	-	9	16	11	10
"	擊注*	"	248	29	1	33	43	30	15	12	25	5	4	23	28
"	擊注*	"	248	11	-	22	31	12	17	32	7	36	6	37	37
594	何竹*	0.392	247	9	-	5	27	23	38	13	11	20	20	20	61
595	何竹*	0.390	246	11	2	23	18	4	6	20	5	42	-	36	79
596	油仲*	0.389	245	11	6	134	27	11	11	3	5	2	3	14	18
597	油仲*	0.387	244	8	1	8	19	6	8	1	4	26	1	19	143
"	油仲*	"	244	55	6	12	102	7	20	6	6	9	3	7	11
"	油仲*	"	244	29	1	23	34	12	23	5	4	9	-	38	66
600	般敷*	0.386	243	2	-	30	19	-	2	2	3	2	8	11	164
"	陽養*	"	243	1	-	20	10	6	11	3	5	37	2	30	118
"	陽養*	"	243	8	-	19	35	6	17	4	14	45	3	39	53
603	波準*	0.384	242	6	2	36	44	19	25	7	5	53	10	18	17
"	波準*	"	242	41	3	31	51	22	12	15	6	9	1	28	23
605	深害*	0.382	241	35	2	3	109	24	13	5	5	15	-	26	4
606	末補敗*	0.381	240	28	6	35	55	12	16	9	4	32	2	18	23
607	末補敗*	0.378	238	101	1	7	42	9	13	18	3	3	2	11	28
608	末補敗*	0.374	236	13	1	2	14	14	9	167	-	7	4	4	1
609	深諸*	0.373	235	12	6	15	36	12	28	9	4	35	-	29	49
"	深諸*	"	235	17	13	20	16	54	15	2	-	6	-	20	72
"	非州*	"	235	29	8	17	32	93	14	3	6	12	4	11	6
612	非州*	0.371	234	10	2	69	38	41	15	22	4	7	6	9	11
"	非州*	"	234	16	-	2	28	9	10	37	5	43	1	60	23
614	監爆*	0.370	233	14	5	1	40	128	5	1	2	10	1	22	4
615	監爆*	0.366	231	9	2	19	17	-	17	8	-	87	4	49	19
"	便署遊*	"	231	14	2	-	50	3	11	2	5	12	1	85	46
"	便署遊*	"	231	7	1	-	196	10	2	1	2	4	3	2	3
"	便署遊*	"	231	14	-	-	36	9	10	61	4	56	5	12	24
"	便署遊*	"	231	14	2	182	15	3	2	5	-	-	-	2	6
620	斂修*	0.365	230	22	2	20	36	10	20	6	9	19	2	35	49
"	環積*	"	230	7	1	13	22	10	6	-	1	2	-	19	149
"	環積*	"	230	30	7	33	35	18	12	2	2	7	1	52	31
623	未負過*	0.363	229	13	3	4	34	8	18	1	6	13	1	24	104
"	未負過*	"	229	24	-	10	36	19	17	58	1	19	6	7	32
"	未負過*	"	229	50	5	27	50	25	26	6	11	8	7	7	7
626	单帝*	0.362	228	18	-	64	20	9	11	43	8	12	5	15	23
"	单帝*	"	228	3	3	154	4	26	-	3	-	12	3	10	10
"	单帝*	"	228	8	1	3	35	5	8	39	10	16	2	22	79
629	拔拳*	0.360	227	104	-	7	47	41	7	5	1	8	3	4	-
630	拔拳*	0.359	226	5	-	3	7	7	10	134	-	29	1	21	9
"	程婦從*	"	226	34	2	19	31	12	19	6	12	20	-	10	61
632	程婦從*	0.357	225	17	4	3	71	26	24	4	13	22	11	13	17
"	程婦從*	"	225	26	3	7	34	27	16	-	6	4	2	9	91
"	程婦從*	"	225	8	-	6	59	23	7	23	6	23	6	34	30
635	將殺*	0.355	224	18	1	9	15	50	21	27	3	15	12	14	44
636	故郵*	0.354	223	4	-	2	130	17	17	4	7	19	3	9	11
637	故郵*	0.351	221	17	-	20	46	-	9	1	1	3	1	28	95
638	即皇*	0.349	220	5	1	1	15	5	5	2	2	2	1	21	160
"	即皇*	"	220	1	-	-	-	1	-	215	-	3	-	-	-
"	即皇*	"	220	24	2	6	39	10	23	16	3	20	5	32	40
"	難史*	"	220	23	3	12	63	46	13	15	6	14	5	8	12
642	難史*	0.347	219	10	2	-	13	13	54	1	-	58	1	52	15
"	難史*	"	219	15	3	17	38	14	16	16	16	21	3	21	39
644	惡念*	0.346	218	30	4	9	40	19	37	7	6	22	-	37	7
645	惡念*	0.344	217	10	2	32	15	7	17	-	22	22	2	27	61
"	討志*	"	217	49	8	25	31	59	10	1	2	20	5	2	5
647	討志*	0.343	216	2	3	9	27	9	17	4	3	60	1	32	49
648	志例*	0.341	215	35	3	10	62	14	24	4	12	13	4	27	7
"	志例*	"	215	20	3	6	40	20	16	-	25	6	1	35	43
650	個券*	0.340	214	5	-	109	22	7	3	6	1	2	1	36	22

(第 I 表)

使用 順位	漢 字	使用率 (%)	使 用 度 数	政治	外交	經濟	社会	国際	文化	スポ ツ	婦人	芸能	小説	広告 ①	広告 ②
650	遑 [○] 静 [*]	0.340	214	28	6	5	70	16	27	12	6	26	7	8	3
"	"	"	214	7	-	20	51	8	25	16	6	10	9	34	28
653	適 [○] 示 [*]	0.336	212	31	1	12	19	8	5	15	14	2	1	28	76
"	"	"	212	12	2	46	39	4	5	34	1	24	1	12	32
655	鈴 [○] 授 [*]	0.335	211	9	1	1	63	28	46	-	5	10	2	21	25
"	減 [*]	"	211	51	8	65	40	9	12	2	3	1	-	17	3
657	振 [○] 疊 [*]	0.333	210	11	1	6	13	5	7	100	3	10	-	44	10
"	"	"	210	-	-	-	2	-	188	2	5	11	2	-	-
659	字 [○] 司 [*]	0.332	209	18	2	25	34	8	24	8	7	11	-	25	47
660	司 [○]	0.330	208	4	2	1	24	30	7	6	1	88	5	23	17
"	卷 [○] 示 [*]	"	208	2	1	-	12	7	14	7	9	32	1	107	16
"	"	"	208	48	8	16	44	41	23	1	4	6	2	11	4
663	医 [○] 類 [*]	0.327	206	28	-	-	60	4	27	1	12	13	6	21	34
"	"	"	206	16	1	10	50	7	16	2	12	9	6	31	46
665	視 [○]	0.325	205	22	5	8	77	27	16	12	3	12	7	12	4
"	陸 [*]	"	205	5	-	43	41	17	18	21	4	8	1	19	28
667	母 [*]	0.324	204	2	-	9	63	2	15	3	32	31	8	22	17
668	丁 [*]	0.322	203	1	-	-	52	1	7	-	4	7	4	27	100
"	守 [*]	"	203	18	1	1	44	22	10	33	6	13	1	20	34
"	御 [○]	"	203	1	-	9	22	-	7	5	-	8	26	35	90
"	族 [*]	"	203	11	4	2	53	39	8	1	4	24	2	19	36
"	量 [○]	"	203	14	4	33	51	6	14	24	9	5	-	26	17
"	閣 [○]	"	203	110	4	10	25	30	6	-	-	4	2	6	6
674	担 [○]	0.320	202	31	3	13	30	5	16	2	7	30	1	10	54
"	登 [*]	"	202	10	-	1	49	4	10	25	7	32	1	28	35
"	許 [*]	"	202	16	1	2	35	6	10	6	7	6	6	21	86
677	並 [*]	0.319	201	15	-	10	38	4	16	7	6	9	3	12	81
"	始 [*]	"	201	16	1	14	61	26	10	14	9	12	8	22	8
"	版 [*]	"	201	2	-	25	10	1	26	1	3	10	-	77	46
"	迎 [○]	"	201	9	14	6	26	19	5	9	1	9	3	11	89
681	冷 [*]	0.314	198	7	-	41	21	7	4	6	21	6	2	53	30
"	極 [*]	"	198	24	9	41	16	12	23	14	9	5	2	22	21
"	泉 [○]	"	198	7	-	11	19	-	9	12	-	19	-	30	91
684	融 [*]	0.313	197	29	3	102	18	7	4	1	-	2	-	21	10
"	退 [*]	"	197	13	4	3	33	18	9	14	3	8	8	18	66
686	復 [*]	0.309	195	26	5	38	34	19	17	5	4	10	2	27	8
687	熱 [*]	0.308	194	9	2	33	32	14	14	8	15	20	1	29	17
688	善 [*]	0.306	193	31	5	57	24	9	9	12	5	18	1	12	10
"	普 [○]	"	193	6	2	9	59	1	6	3	10	8	2	25	62
"	浦 [○]	"	193	2	-	32	42	1	11	27	2	29	-	22	25
"	雨 [*]	"	193	1	1	-	28	2	98	16	9	22	-	11	5
692	械 [*]	0.305	192	10	3	44	17	2	4	2	-	11	2	12	85
"	財 [*]	"	192	58	4	34	36	6	8	-	7	5	1	22	11
"	顔 [*]	"	192	10	-	2	45	11	23	6	10	28	8	36	13
695	居 [*]	0.303	191	3	2	-	43	1	11	9	4	18	2	20	78
"	差 [*]	"	191	22	2	9	27	27	14	42	6	6	-	11	25
697	練 [*]	0.301	190	9	-	3	34	8	11	26	6	18	3	14	58
"	訪 [○]	"	190	14	16	3	29	47	7	10	3	26	1	19	15
699	短 [○]	0.300	189	5	1	10	13	6	17	18	11	38	3	19	48
700	渡 [○]	0.298	188	13	2	7	47	8	10	35	1	27	2	19	17
"	競 [*]	"	188	8	2	30	29	7	11	61	1	21	-	11	7
"	裏 [○]	"	188	8	1	2	26	10	14	25	13	15	3	22	49
703	羽 [○]	0.295	186	12	1	26	40	2	5	22	7	14	2	26	29
704	華 [○]	0.294	185	4	2	17	14	14	7	1	1	7	-	42	76
"	酒 [*]	"	185	2	-	62	18	1	2	3	9	15	3	51	19
706	祭 [○]	0.292	184	-	-	2	18	3	17	1	-	33	2	27	81
707	響 [○]	0.290	183	9	1	11	22	16	23	4	3	71	-	13	10
708	図 [○]	0.289	182	19	3	10	21	8	28	13	7	23	1	24	25
"	奏 [○]	"	182	-	-	-	3	1	24	2	-	138	-	9	5
710	彼 [○]	0.287	181	5	-	1	17	24	37	6	20	28	25	11	7
"	辺 [*]	"	181	10	-	16	27	9	18	35	-	37	1	19	9
712	厚 [*]	0.286	180	18	1	19	24	2	8	6	10	9	-	17	66
"	才 [*]	"	180	4	-	2	14	1	9	2	-	49	2	51	46
"	星 [*]	"	180	1	-	19	6	19	16	15	3	65	-	15	21
"	督 [○]	"	180	4	-	-	11	2	7	37	1	42	2	53	21

使用 順位	漢 字	使用率 (%)	使 用 度 数	政治	外交	經濟	社会	國際	文化	スポーツ	婦人	芸能	小説	広告 ①	広告 ②
716	効*	0.284	179	18	3	5	18	12	15	4	16	7	-	74	7
717	伸◦	0.282	178	13	5	78	10	3	5	6	5	32	-	8	13
"	宇	"	178	9	-	30	17	28	14	6	-	34	1	21	18
"	德*	"	178	12	-	21	19	4	16	19	6	21	5	23	32
"	洗◦	"	178	2	-	1	12	1	6	-	23	2	-	61	70
"	護*	"	178	24	-	4	71	14	16	1	4	6	2	3	33
722	刊*	0.281	177	5	-	-	15	3	23	3	2	43	-	72	11
"	返*	"	177	14	3	15	42	17	12	15	13	16	4	7	19
724	供*	0.279	176	16	4	11	41	8	12	-	4	16	-	36	28
"	推*	"	176	29	1	16	19	26	12	10	3	10	3	31	16
"	景◦	"	176	26	-	41	14	6	9	1	-	45	2	24	8
"	沉◦	"	176	23	1	32	26	9	4	3	5	52	1	12	8
"	針◦	"	176	69	6	29	29	10	4	2	13	4	-	7	3
"	雜*	"	176	7	2	1	19	9	20	2	5	11	2	33	65
730	夏*	0.278	175	4	1	5	23	7	17	14	16	31	-	48	9
"	幹*	"	175	27	1	4	42	22	5	1	-	15	1	7	50
"	舞*	"	175	8	1	25	13	3	14	3	3	50	4	21	30
733	徒*	0.276	174	3	-	1	31	21	9	3	5	3	1	25	72
734	庄*	0.274	173	15	-	33	35	19	30	7	7	9	1	16	1
735	喜*	0.273	172	7	2	13	25	4	18	8	5	34	7	27	22
"	婚◦	"	172	3	-	-	13	1	7	-	36	25	1	63	23
"	康*	"	172	4	-	2	18	7	17	9	7	26	-	42	40
738	客*	0.270	170	2	-	10	89	1	12	2	6	14	5	11	18
"	杉△	"	170	7	-	-	23	-	5	27	-	18	7	22	61
740	突△	0.268	169	14	2	6	65	11	13	22	2	11	9	9	5
741	邦◦	0.267	168	2	1	68	12	19	3	5	-	31	1	16	10
742	周*	0.265	167	10	5	15	31	21	12	1	4	27	3	27	11
"	節*	"	167	11	9	17	17	10	14	23	5	28	2	28	3
"	紡*	"	167	2	-	131	9	2	-	5	5	1	-	11	1
"	革*	"	167	34	1	13	11	61	12	-	1	10	2	19	3
746	舍*	0.263	166	3	-	36	30	7	6	3	1	5	-	8	67
747	密*	0.262	165	8	1	22	17	17	11	-	2	19	1	30	37
"	模*	"	165	26	6	37	21	13	5	5	4	14	-	8	26
749	岸*	0.260	164	8	4	13	55	13	8	6	5	16	6	7	23
"	糖◦	"	164	8	-	130	9	-	-	-	9	3	-	4	1
"	系*	"	164	12	-	9	27	12	10	1	3	6	1	34	49
752	丘*	0.259	163	-	-	-	7	2	3	9	-	26	2	32	82
753	布*	0.257	162	9	-	7	35	8	7	4	18	6	-	23	45
"	援◦	"	162	15	16	7	29	49	11	15	4	3	2	5	6
755	奧◦	0.255	161	1	-	15	12	2	13	14	4	49	11	22	18
"	衆*	"	161	66	1	11	26	10	7	13	1	8	-	7	11
"	遠*	0.255	161	5	4	13	24	10	6	22	3	13	25	23	13
758	固*	0.254	160	22	3	9	12	15	3	3	7	1	-	8	77
"	境*	"	160	10	1	4	31	30	12	-	1	9	2	13	47
"	彦人	"	160	3	1	-	13	2	9	2	-	91	3	29	7
"	盛◦	"	160	6	2	13	31	3	7	13	11	13	4	20	37
"	絶*	"	160	12	4	2	19	8	14	8	6	5	-	44	38
763	捕*	0.252	159	7	1	-	37	26	6	67	1	11	2	-	1
"	除*	"	159	13	5	10	50	19	1	5	4	4	1	17	30
765	妻*	0.251	158	3	1	1	27	5	8	7	8	34	5	14	45
"	希*	"	158	9	7	8	11	9	7	4	5	9	-	28	61
"	賀*	"	158	8	3	16	38	4	19	12	1	17	4	24	12
768	令*	0.249	157	24	1	2	30	41	4	1	-	7	10	24	13
"	肉*	"	157	4	-	15	40	2	12	5	23	14	1	26	15
"	闊*	"	157	52	2	1	22	39	6	6	1	12	5	5	6
771	姿◦	0.247	156	13	2	7	51	14	16	3	5	23	3	11	8
"	荒◦	"	156	10	-	3	29	2	8	4	4	21	-	22	53
773	干*	0.246	155	6	-	14	6	5	9	-	3	2	2	8	100
774	温*	0.244	154	2	-	2	23	4	45	14	10	6	1	20	27
775	域◦	0.243	153	26	7	6	45	29	13	1	1	2	1	12	10
"	易*	"	153	27	8	16	17	18	6	7	3	6	-	11	34
"	請*	"	153	16	5	18	28	26	3	-	1	5	-	22	29
778	續*	0.241	152	10	1	33	19	3	6	29	8	6	2	14	21
"	苦*	"	152	15	2	6	31	11	18	29	13	12	4	10	1
"	語◦	"	152	-	-	-	-	-	9	-	-	135	-	5	3

(第 I 表)

使用 順位	漢 字	使用率 (%)	使 用 度 数	政治	外交	經濟	社会	國際	文化	スポーツ	婦人	芸能	小説	広告 ①	広告 ②
781	副*	0.240	151	47	6	9	32	35	1	6	3	3	1	3	5
"	押*	"	151	13	1	24	40	11	8	36	5	1	3	4	5
"	焼*	"	151	2	-	16	67	3	7	-	16	3	5	21	11
784	借*	0.238	150	10	4	11	34	2	2	1	5	4	-	4	73
"	散*	"	150	43	5	10	24	23	12	1	8	11	4	9	-
"	讓°	"	150	9	2	6	19	12	1	-	1	9	1	23	67
787	患*	0.236	149	2	1	1	32	4	6	6	-	40	-	22	35
"	疑*	"	149	34	1	9	66	17	9	3	4	2	-	4	-
"	純°	"	149	5	-	18	11	1	4	2	9	11	-	44	44
"	走*	"	149	2	-	3	34	8	8	46	2	14	8	10	14
791	帶*	0.235	148	5	-	5	36	28	8	-	7	9	-	22	28
"	秘*	"	148	14	1	-	8	5	9	-	2	22	1	43	43
"	象*	"	148	18	4	9	37	14	29	3	6	18	2	5	3
"	邸°	"	148	16	-	-	8	2	2	-	-	1	-	9	110
"	降*	"	148	13	-	9	25	9	11	9	3	2	4	9	54
796	攻°	0.233	147	16	7	2	6	33	2	47	1	4	7	3	19
"	欲*	"	147	3	9	2	6	14	3	6	-	4	2	12	86
"	締*	"	147	12	2	27	38	7	4	-	8	2	-	22	25
799	又°	0.232	146	-	-	1	3	-	-	2	-	3	-	19	118
"	房°	"	146	20	4	4	24	-	10	1	3	4	4	28	44
"	漁°	"	146	26	25	26	30	7	3	-	1	25	-	3	-
"	激°	"	146	14	4	9	26	30	10	6	4	7	5	23	8
"	織*	"	146	3	1	109	5	-	1	-	13	1	-	4	9
"	血*	"	146	13	-	-	48	9	11	2	12	7	2	35	7
"	責*	"	146	30	2	1	33	9	7	26	3	3	7	9	16
806	堀△	0.230	145	12	-	9	23	-	4	20	3	23	1	9	41
"	延*	"	145	24	1	10	31	19	3	9	-	20	-	12	16
"	探*	"	145	30	1	7	28	8	8	-	2	5	-	11	45
809	核*	0.228	144	34	7	-	24	64	4	-	3	2	1	4	1
"	炭*	"	144	9	-	102	17	-	2	4	1	4	-	4	1
"	鳥*	"	144	12	-	11	25	2	10	6	10	42	1	9	16
812	処*	0.227	143	27	2	11	39	9	3	2	2	5	1	14	28
"	察*	"	143	19	1	-	55	15	12	7	3	8	6	10	7
"	衣*	"	143	-	-	2	8	2	2	3	2	6	-	30	88
815	均*	0.225	142	11	-	49	20	8	5	4	-	10	-	21	14
816	仏*	0.224	141	10	-	-	4	79	9	2	2	13	-	11	11
"	人*	"	141	6	-	27	36	4	12	7	1	11	-	23	14
"	属*	"	141	9	1	34	24	6	7	11	2	3	-	14	30
"	異*	"	141	19	3	10	22	14	17	1	1	15	3	30	6
"	筋°	"	141	6	7	12	10	38	4	5	2	8	-	17	32
821	債°	0.222	140	21	6	58	13	5	1	-	2	-	1	16	17
"	去*	"	140	17	4	12	37	18	13	3	2	12	2	10	10
"	夕*	"	140	9	3	1	26	8	10	2	9	32	8	12	20
824	君*	0.221	139	7	-	-	31	2	16	20	6	21	17	15	4
"	測*	"	139	4	-	29	21	26	22	1	2	5	2	6	21
"	父*	"	139	6	-	11	48	3	6	10	13	21	7	10	4
827	換*	0.219	138	17	5	13	7	8	3	5	3	6	-	17	54
"	昼*	"	138	6	1	-	21	7	9	1	1	15	3	14	60
"	瀬*	"	138	12	-	2	12	1	3	29	4	18	2	20	35
830	依°	0.217	137	5	-	7	6	9	1	5	1	3	2	6	92
831	幅°	0.216	136	27	3	43	17	10	9	1	8	3	-	11	4
"	標*	"	136	18	1	24	29	23	9	5	1	3	-	19	4
"	郡*	"	136	10	-	13	63	2	11	-	3	8	1	10	15
"	離*	"	136	17	1	6	33	25	13	15	8	1	3	12	2
835	弁*	0.214	135	27	6	5	28	5	15	1	9	13	2	9	15
"	枚°	"	135	-	-	51	13	-	6	5	11	13	2	29	5
"	盤*	"	135	9	1	4	6	3	2	24	-	28	1	24	33
838	拡*	0.213	134	30	9	5	13	28	9	1	-	-	2	4	33
"	訳*	"	134	2	1	1	6	1	9	-	2	14	1	83	14
840	綿*	0.211	133	1	1	83	7	2	-	1	1	-	-	33	4
"	織*	"	133	16	-	27	22	18	5	3	3	8	2	21	8
842	余*	0.209	132	14	2	17	27	10	15	5	10	2	4	24	2
"	博*	"	132	4	1	6	17	4	21	9	2	23	4	21	20
"	破*	"	132	7	-	3	41	15	13	10	3	9	3	15	13
845	盟*	0.208	131	14	7	8	12	55	4	21	1	4	1	3	1

使用順位	漢字	使用率 (%)	使用度	用數	政治	外交	經濟	社会	国際	文化	スポーツ	婦人	芸能	小説	広告①	広告②
845	須搜 ^人	0.208	131	2	4	9	32	1	6	12	1	11	10	15	28	
847	汽識 [*]	0.206	130	4	1	-	99	1	4	1	1	14	4	1	-	
〃	速 [*]	〃	130	-	-	120	2	3	-	-	2	1	-	2	-	
〃	〃	〃	130	16	1	3	27	13	26	3	9	4	-	19	9	
〃	〃	〃	130	7	2	6	35	8	9	14	-	6	2	30	11	
852	香乱 ^〇	0.205	130	3	-	11	15	4	22	9	10	14	3	28	11	
〃	櫻 ^〇	〃	129	13	-	7	42	14	8	8	4	16	4	8	5	
〃	狹 [*]	〃	129	1	-	42	11	-	4	18	1	4	1	16	31	
〃	療 ^〇	〃	129	4	3	1	73	21	7	-	2	10	2	4	2	
〃	〃	〃	129	11	-	-	36	1	2	-	15	29	-	11	24	
〃	秒 [*]	〃	129	-	-	-	2	13	2	82	-	17	-	12	1	
〃	互 ^〇	〃	129	7	-	1	13	2	9	6	4	60	6	17	4	
858	互酸 [*]	0.203	128	20	4	38	4	11	7	11	3	5	1	5	19	
〃	韓 [*]	〃	128	-	-	75	24	-	-	-	2	-	-	25	2	
〃	〃	〃	128	12	21	18	13	27	3	25	1	2	-	2	4	
〃	麻盜 ^〇	〃	128	2	2	30	26	-	2	5	-	11	1	13	36	
862	紀 [*]	0.201	127	-	-	-	34	4	4	49	2	24	3	4	3	
〃	障 [*]	〃	127	7	-	6	8	4	12	1	-	39	8	29	13	
〃	典 [*]	〃	127	14	4	1	34	10	12	6	8	11	1	16	10	
865	湯 [*]	0.220	126	8	1	2	4	2	12	2	2	40	4	40	9	
〃	質 [*]	〃	126	1	-	33	16	-	3	17	6	5	-	23	22	
〃	功 [*]	〃	126	17	8	47	5	17	2	-	-	3	-	4	23	
868	雪 [*]	0.198	126	12	2	3	19	13	8	16	7	22	-	15	8	
〃	益 [*]	〃	126	5	-	23	8	-	23	8	4	27	1	16	10	
870	催 ^〇	0.197	124	8	1	51	17	9	3	7	-	9	-	10	9	
〃	稻 ^〇	〃	123	8	4	-	14	27	18	7	4	4	-	32	5	
〃	幡 ^〇	〃	123	2	2	15	22	-	7	12	1	22	-	18	22	
873	旧 [*]	0.194	122	1	-	34	8	-	2	28	-	1	-	9	39	
〃	乳 ^〇	〃	122	21	1	9	41	7	11	-	1	6	2	10	13	
875	喫 ^〇	0.192	121	6	-	40	23	-	-	-	15	6	-	18	13	
〃	忠 ^〇	〃	121	4	-	-	12	1	-	1	3	2	1	6	91	
〃	抗 [*]	〃	121	3	-	22	11	3	6	8	1	34	5	20	8	
〃	家 ^〇	〃	121	17	2	12	17	25	7	21	6	7	-	7	-	
〃	隣 ^〇	〃	121	1	-	1	4	8	6	7	2	7	-	34	51	
〃	〃	〃	121	3	1	-	26	4	2	1	10	3	1	25	45	
881	倍 [*]	0.190	120	14	-	22	25	4	6	2	3	8	4	28	4	
〃	〃	〃	120	8	1	72	4	9	2	2	6	2	-	6	8	
883	危 ^〇	0.189	119	12	-	4	36	32	8	2	3	4	2	5	11	
〃	暴 ^〇	〃	119	1	-	5	51	20	3	8	2	10	1	6	12	
〃	順 [*]	〃	119	4	2	12	14	4	7	18	6	12	5	19	16	
886	因 [*]	0.186	117	15	4	12	46	5	8	11	6	5	-	5	-	
〃	群 ^〇	〃	117	10	-	13	31	3	8	4	2	12	-	23	11	
〃	舖 ^〇	〃	117	-	-	6	5	-	-	-	-	1	-	22	83	
〃	錠 ^〇	〃	117	-	-	-	3	-	1	-	4	4	-	105	-	
890	塩 [*]	0.184	116	6	-	31	16	-	4	18	20	6	-	8	7	
〃	操 ^〇	〃	116	8	1	9	22	4	4	4	1	54	-	9	-	
892	影 ^〇	0.182	116	10	1	9	20	17	13	3	4	21	2	13	2	
〃	牛 [*]	〃	116	4	-	24	18	1	5	-	20	6	-	19	18	
〃	砂 [*]	〃	116	3	-	33	10	1	10	1	10	13	-	15	19	
〃	粉 [*]	〃	116	13	-	57	17	3	-	1	12	1	-	9	2	
〃	紅 ^〇	〃	116	2	1	10	3	35	5	-	5	14	3	16	21	
〃	脱 ^〇	〃	116	15	1	2	22	11	8	1	1	16	3	17	18	
898	刷 [*]	0.181	114	4	-	1	6	1	1	-	-	-	1	21	79	
〃	努 [*]	〃	114	19	2	7	10	15	15	4	1	8	1	7	25	
〃	琦 [*]	〃	114	4	-	47	16	1	8	6	3	4	-	8	17	
〃	涉 ^〇	〃	114	22	16	15	9	27	4	5	1	3	-	4	8	
〃	著 [*]	〃	114	40	1	-	33	12	1	20	-	-	-	3	4	
〃	傷 ^〇	〃	114	6	1	3	10	2	28	1	1	-	1	50	11	
904	壽 ^〇	0.179	113	3	-	-	63	21	4	3	1	8	5	4	1	
〃	〃	〃	113	1	-	-	12	1	9	6	-	22	1	18	43	
〃	底 [*]	〃	113	13	-	11	21	12	23	2	4	15	3	7	2	
〃	柄 ^〇	〃	113	3	-	65	6	3	2	2	5	8	-	16	3	
〃	〃	〃	113	6	1	19	20	5	9	11	3	17	4	10	8	
909	片 [*]	0.178	112	17	1	18	25	13	10	6	4	4	5	7	2	
910	移 ^〇	0.176	111	6	1	1	77	10	1	-	4	7	-	2	2	

(第 I 表)

使用 順位	漢 字	使用率 (%)	使 度 用 数	政治	外交	経済	社会	国際	文化	スポ ーツ	婦人	芸能	小説	広告 ①	広告 ②
910	飯*	0.176	111	1	1	12	11	2	3	10	4	13	-	15	39
912	飯價則*	0.175	110	18	2	51	11	2	3	-	-	4	1	5	13
"	菌*	"	110	20	3	7	18	11	5	6	-	15	-	9	16
"	沖°	"	110	1	-	13	10	-	7	2	17	7	-	33	20
"	源竜端*	"	110	19	8	19	37	11	2	3	-	6	1	4	-
"	端*	"	110	21	3	11	26	5	10	2	1	5	1	16	9
"	輪*	"	110	2	-	10	5	1	3	23	2	18	1	15	30
"	魚*	"	110	6	1	7	15	5	5	9	13	7	2	9	31
"	誌願*	0.173	110	3	-	2	20	4	6	10	12	7	1	16	29
921	呼°	"	110	2	-	52	8	1	4	1	10	13	-	10	9
"	呼°	"	109	1	-	-	12	3	24	1	5	5	2	40	16
"	飾°	"	109	4	1	2	25	2	11	2	5	5	4	14	34
924	呼°	0.171	109	2	-	-	17	2	9	5	3	2	-	23	46
"	存*	"	108	12	2	2	30	15	4	4	5	10	4	11	9
"	歐°	"	108	17	2	2	15	15	14	1	5	13	1	17	6
927	札造郷	0.170	108	8	1	10	12	39	11	2	3	6	1	13	2
"	郷	"	107	2	-	14	20	1	22	11	4	3	3	14	13
"	亜°	"	107	10	-	1	45	12	9	-	13	4	-	10	3
"	俵°	"	107	1	-	-	15	-	3	1	2	25	10	18	32
930	恋*	0.168	106	1	-	79	4	3	-	1	1	2	-	-	15
"	豆°	"	106	45	-	1	18	12	9	4	2	3	1	4	7
"	鹿°	"	106	1	-	-	5	-	4	-	5	43	1	26	21
"	餅°	"	106	-	-	31	22	3	3	1	8	4	-	10	24
935	招旭樹筆	0.167	106	10	-	17	23	-	18	7	2	4	3	12	10
"	倒°	"	105	6	-	36	15	-	-	27	3	3	-	11	4
"	創°	"	105	10	3	2	17	12	4	8	4	20	2	17	6
"	弘°	"	105	-	-	59	16	-	4	3	-	5	1	6	11
"	批°	"	105	3	2	15	5	1	4	2	3	36	2	16	16
"	札°	"	105	-	-	10	8	3	11	1	6	13	1	14	38
940	乞*	0.165	104	12	-	5	32	13	4	20	4	5	2	7	-
"	湖°	"	104	7	-	1	13	9	4	-	3	22	2	29	14
"	臨°	"	104	6	-	8	15	-	8	4	1	31	-	15	16
"	途°	"	104	33	4	1	17	22	16	-	-	5	-	6	-
"	慶°	"	104	2	2	1	14	1	3	1	1	13	1	19	46
945	揮柳痛茂里	0.163	103	-	-	-	-	-	1	-	-	-	1	9	92
"	被°	"	103	1	-	-	13	1	6	38	1	20	-	15	8
"	緋°	"	103	17	2	4	11	33	5	2	4	6	1	16	2
"	貨°	"	103	42	1	5	16	3	6	-	1	3	1	7	18
"	撥°	"	103	12	1	7	33	9	13	4	2	6	1	6	9
950	看°	0.162	102	-	-	1	9	4	4	31	2	27	4	7	13
"	緋°	"	102	3	1	16	5	6	7	4	2	33	1	20	4
"	背°	"	102	11	-	-	6	-	6	13	-	41	5	7	13
"	貨°	"	102	2	-	2	14	4	8	10	4	8	4	44	2
"	儀°	"	102	2	-	1	16	1	2	14	-	31	-	12	23
"	弱°	"	102	7	-	-	17	3	2	12	1	20	3	6	31
956	占°	0.160	101	11	-	4	20	5	10	-	7	1	-	20	23
"	憲°	"	101	3	1	-	26	3	4	-	2	2	2	9	49
"	甲°	"	101	1	-	58	-	-	2	-	-	3	-	36	1
"	丹°	"	101	5	-	7	15	5	8	5	6	18	7	20	5
960	快°	0.159	100	7	-	4	26	5	-	1	2	2	1	21	31
961	留°	0.157	99	2	-	1	14	4	2	2	1	6	2	4	61
"	被°	"	99	7	-	9	6	2	14	18	5	14	1	18	5
"	列°	"	99	7	2	22	18	5	7	6	15	4	1	10	2
964	否°	0.155	98	10	1	16	16	19	5	4	2	4	3	13	5
"	繁°	"	98	18	1	2	9	25	13	8	2	12	-	8	-
"	被°	"	98	2	1	19	9	1	11	17	-	16	3	12	7
967	賴°	0.154	97	2	-	26	3	-	3	3	-	15	2	21	22
"	列°	"	97	-	-	1	8	2	16	2	4	34	-	25	5
"	否°	"	97	1	-	-	6	1	21	9	6	12	3	30	8
"	繁°	"	97	7	3	3	33	13	4	2	7	6	2	5	12
"	被°	"	97	11	-	-	50	7	5	1	2	2	-	3	16
"	列°	"	97	12	1	6	20	11	7	7	4	8	4	15	2
973	否°	0.152	96	5	-	2	35	4	15	2	1	13	1	8	10
"	繁°	"	96	21	6	2	20	21	10	4	4	1	-	3	4
"	被°	"	96	6	1	2	12	2	3	1	-	24	-	11	34

使用 順位	漢 字	使用率 (%)	使 用 度 数	政治	外交	經濟	社会	国際	文化	スポ ー ツ	婦人	芸能	小説	広告 ①	広告 ②
976	給老 [*]	0.151	95	13	2	1	24	-	4	1	3	-	2	5	40
"	"	"	95	4	-	2	16	4	9	4	8	20	8	12	8
"	"	"	95	15	4	-	18	14	4	2	-	1	1	11	25
979	致宗 [*]	0.149	94	5	1	-	3	8	22	2	-	35	-	14	4
"	宗箱 [*]	"	94	-	-	13	21	1	6	5	2	10	-	30	6
"	述 [*]	"	94	20	4	1	13	44	4	-	2	-	-	6	-
982	述 [*]	0.148	93	3	-	-	14	1	13	8	8	30	1	9	6
"	承 [*]	"	93	14	11	7	6	22	3	2	1	1	1	22	3
"	皮章 [*]	"	93	3	2	3	12	1	18	5	7	6	1	31	4
"	"	"	93	10	2	1	9	5	8	4	3	26	2	17	6
"	迫 [*]	"	93	10	1	12	17	15	3	12	1	8	2	9	3
"	陣 [*]	"	93	8	-	-	12	12	4	28	-	10	2	14	3
"	雲 [*]	"	93	3	-	-	16	4	14	5	-	35	3	10	3
989	雲 [*]	0.146	92	17	2	3	28	14	5	-	3	3	2	6	9
"	禁 [*]	"	92	6	-	-	38	4	8	9	2	11	7	2	5
"	逃 [*]	"	92	22	2	3	6	32	4	1	4	3	-	12	3
992	鮮 [*]	0.144	91	2	-	15	6	-	1	-	-	2	-	8	57
"	卸 [*]	"	91	4	1	2	13	8	8	14	1	21	9	8	2
"	幕 [*]	"	91	-	-	-	11	-	4	2	1	41	4	10	18
"	朗 [*]	"	91	6	-	4	3	9	6	-	-	51	-	9	3
"	礎 [*]	"	91	27	1	-	12	5	12	2	1	6	2	17	6
997	鴻 [*]	0.143	90	7	-	29	14	-	23	2	1	1	-	12	1
"	災 [*]	"	90	12	-	-	37	2	6	-	3	11	2	7	10
"	硝 [*]	"	90	-	-	85	-	-	-	-	-	1	-	1	3
"	硝 [*]	"	90	1	-	-	13	-	2	13	1	13	1	16	30
1001	就 [*]	0.141	89	12	1	4	34	3	7	-	5	6	-	9	8
"	植 [*]	"	89	1	1	3	11	8	7	2	5	8	3	9	31
"	熊 [*]	"	89	2	-	10	24	1	6	21	-	14	3	4	4
1004	罪 [*]	0.140	88	2	-	2	26	4	21	2	7	10	2	7	5
"	罪 [*]	"	88	2	2	-	46	11	7	-	1	11	-	6	2
1006	唱 [*]	0.138	87	8	3	-	3	10	6	2	1	44	-	7	3
"	矢 [*]	"	87	-	-	14	9	-	4	7	-	21	1	15	16
"	駐 [*]	"	87	10	5	1	15	25	-	1	3	-	-	7	20
1009	岳 [*]	0.136	86	-	-	7	42	2	6	17	2	4	3	2	1
"	折 [*]	"	86	19	2	2	18	4	7	2	15	3	3	8	3
"	欲 [*]	"	86	5	-	6	7	3	11	4	3	6	-	22	19
"	珠 [*]	"	86	2	-	-	1	-	2	-	-	4	-	15	62
"	筋 [*]	"	86	10	2	3	12	9	8	3	7	3	1	8	20
1014	梅 [*]	0.135	85	-	-	1	19	2	11	1	2	18	1	12	18
"	選 [*]	"	85	12	-	43	2	8	3	5	-	-	1	5	6
1016	仙 [*]	0.133	84	-	-	1	12	-	21	4	1	5	2	28	10
"	包 [*]	"	84	2	-	-	13	2	12	-	10	1	3	12	29
"	異 [*]	"	84	-	-	-	16	-	12	1	8	3	1	11	32
"	替 [*]	"	84	7	-	4	6	2	-	1	3	2	1	41	17
"	替 [*]	"	84	7	2	8	20	-	6	1	9	11	5	8	7
"	網 [*]	"	84	15	-	18	6	11	4	10	-	13	1	-	6
"	選 [*]	"	84	13	-	14	28	3	5	3	3	2	-	4	9
1023	執 [*]	0.132	83	30	3	2	15	2	5	-	-	9	-	4	13
"	暮 [*]	"	83	4	1	5	12	1	6	2	2	13	3	20	14
"	更 [*]	"	83	14	3	12	18	8	-	5	1	2	-	8	12
"	沼 [*]	"	83	1	-	-	18	1	5	10	2	12	1	13	20
"	紹 [*]	"	83	4	-	-	7	2	17	-	4	22	-	12	15
1028	刑 [*]	0.130	82	4	1	-	45	4	13	-	-	6	8	-	1
"	刺 [*]	"	82	4	-	2	24	2	4	6	6	3	-	19	12
"	勇 [*]	"	82	10	-	2	17	6	5	2	1	25	3	5	6
"	複 [*]	"	82	4	1	4	11	7	5	29	-	2	-	12	7
"	震 [*]	"	82	2	-	-	53	8	13	-	-	1	-	5	-
1033	繼 [*]	0.129	81	9	3	6	4	10	3	12	3	22	-	8	1
"	莊 [*]	"	81	1	-	1	22	-	3	1	3	2	2	9	37
"	荻 [*]	"	81	2	-	-	6	-	-	1	-	5	1	13	53
"	躍 [*]	"	81	3	1	2	4	7	7	7	-	13	-	12	25
"	避 [*]	"	81	21	1	8	23	14	6	1	-	3	-	4	-
"	錢 [*]	"	81	8	1	39	9	2	-	1	-	3	-	7	11
1039	像 [*]	0.127	80	2	-	1	9	6	21	-	1	13	4	23	-
"	層 [*]	"	80	19	1	3	15	11	15	4	2	2	-	6	-

(第 I 表)

使用 順位	漢 字	使用率 (%)	使 度	用 数	政治	外交	経済	社会	国際	文化	スポ ーツ	婦人	芸能	小説	広告 ①	広告 ②
1039	滝 [。]	0.127	80	3	-	25	10	-	5	5	3	8	-	11	10	
"	荷 [*]	"	80	6	-	26	15	4	2	1	-	1	1	6	18	
"	薄 [*]	"	80	3	-	9	16	2	16	2	12	10	-	7	3	
"	逆 [*]	"	80	8	-	4	11	5	7	20	8	7	3	3	4	
"	銘 [。]	"	80	2	-	60	1	1	4	-	-	4	-	5	3	
1046	塗 [。]	0.125	79	-	-	34	9	-	1	-	2	2	1	14	16	
"	宣 [*]	"	79	14	2	1	9	16	4	2	4	4	4	6	17	
"	應 [*]	"	79	21	2	4	11	11	7	2	3	3	3	3	9	
"	緑 [*]	"	79	-	-	13	19	2	2	1	1	12	-	14	15	
"	菓 [。]	"	79	3	-	23	2	-	1	-	2	-	-	4	44	
"	詩 [*]	"	79	-	-	-	11	1	12	-	1	36	1	14	3	
"	飲 [*]	"	79	2	-	-	18	3	5	-	13	4	2	15	17	
1053	亡 [*]	0.124	78	5	-	7	26	9	6	-	9	10	1	3	2	
"	廠 [*]	"	78	7	-	3	12	8	5	-	-	4	2	11	26	
"	宙 [。]	"	78	5	-	1	7	26	5	-	-	24	1	6	3	
"	略 [*]	"	78	14	2	3	6	33	1	5	-	5	2	5	2	
"	縮 [*]	"	78	21	2	3	5	31	3	2	2	2	2	5	-	
1058	儼 [*]	0.122	77	24	4	6	18	15	2	-	2	3	2	1	-	
"	症 [*]	"	77	1	-	-	24	-	5	-	6	12	-	29	-	
"	臣 [*]	"	77	26	3	1	13	1	6	-	-	9	2	5	11	
"	葬 [*]	"	77	1	-	-	10	2	-	-	-	-	-	2	61	
"	竟 [*]	"	77	10	2	3	9	8	13	1	8	4	1	15	3	
"	超 [。]	"	77	9	-	8	12	1	3	2	2	2	2	24	12	
"	跡 [。]	"	77	3	-	-	21	8	22	2	2	5	1	11	4	
"	降 [。]	"	77	2	-	-	8	1	6	9	-	34	1	11	6	
"	黄 [*]	"	77	-	-	12	10	-	2	2	9	9	3	15	15	
1067	了 [。]	0.121	76	21	6	6	12	6	3	10	1	2	1	4	4	
"	俊 [。]	"	76	4	1	2	8	1	1	9	-	36	-	11	3	
"	皇 [。]	"	76	2	-	-	-	1	-	-	-	1	1	46	25	
"	弹 [。]	"	76	6	1	3	17	29	7	1	-	1	7	3	1	
"	混 [*]	"	76	12	-	1	15	6	7	2	10	8	-	14	1	
"	燃 [*]	"	76	13	-	24	15	4	2	-	1	2	1	9	5	
"	牧 [*]	"	76	3	-	10	7	3	2	8	2	35	-	4	2	
"	畑 [*]	"	76	5	-	13	15	3	6	4	5	12	1	3	9	
"	賛 [*]	"	76	16	2	-	13	7	3	1	-	7	2	23	2	
"	駒 [*]	"	76	-	-	11	10	-	-	11	1	2	8	4	29	
1077	兄 [*]	0.119	75	8	-	-	32	1	3	1	6	3	3	10	8	
"	冬 [*]	"	75	1	-	1	6	-	18	8	7	13	1	17	3	
"	紳 [*]	"	75	-	-	-	1	2	1	-	7	3	1	44	21	
"	翼 [。]	"	75	1	-	-	20	6	5	34	-	3	2	3	1	
"	阿 [。]	"	75	1	-	-	12	2	5	2	1	16	1	9	26	
1082	堅 [。]	0.117	74	10	1	24	3	4	6	7	2	2	2	4	11	
"	探 [*]	"	74	2	1	-	2	12	5	-	7	16	3	11	22	
"	摩 [*]	"	74	1	-	1	19	-	8	3	2	4	7	17	12	
"	杖 [。]	"	74	1	-	3	15	-	2	5	4	33	-	7	4	
"	為 [。]	"	74	10	1	3	16	6	3	-	1	5	1	3	25	
"	菽 [*]	"	74	2	-	-	12	-	7	4	2	13	1	17	16	
"	蒲 [*]	"	74	1	-	-	11	-	3	-	-	2	-	13	44	
"	貴 [*]	"	74	3	2	-	8	1	7	3	1	14	3	13	19	
"	需 [*]	"	74	15	1	39	7	-	2	-	5	1	-	2	2	
1091	亀 [*]	0.116	73	3	2	-	6	-	4	-	1	4	-	12	41	
"	傾 [*]	"	73	10	1	11	12	6	6	2	6	7	1	3	8	
"	弥 [*]	"	73	2	-	-	3	-	9	-	-	40	-	12	7	
"	搦 [*]	"	73	3	-	-	33	4	-	-	-	-	-	3	30	
"	描 [。]	"	73	-	-	1	2	2	9	-	1	18	-	33	7	
"	暖 [*]	"	73	-	1	1	17	-	3	-	8	1	-	11	31	
"	桂 [*]	"	73	-	-	-	3	-	2	15	1	40	4	7	1	
1098	乃 [*]	0.114	72	-	-	-	-	-	-	-	19	2	17	26	4	
"	双 [*]	"	72	10	2	4	7	17	1	7	-	-	-	4	20	
"	息 [。]	"	72	-	-	4	18	6	4	2	3	7	2	21	5	
"	束 [*]	"	72	11	4	7	17	4	-	3	6	14	1	2	3	
"	淨 [*]	"	72	3	-	2	13	6	10	3	5	13	2	9	6	
"	載 [*]	"	72	5	-	1	15	8	10	-	2	1	-	18	12	
"	刻 [。]	"	72	5	2	2	11	4	20	1	9	4	2	7	4	
1104	徹 [。]	0.113	71	9	2	3	11	10	8	1	1	13	3	7	3	

使用 順位	漢 字	使用率 (%)	使 度	用 数	政治	外交	経済	社会	国際	文化	スポ ーツ	婦人	芸能	小説	広告 ①	広告 ②
1104	措 [◦]	0.113	71	25	3	7	21	13	2	-	-	-	-	-	-	-
"	措 [◦]	"	71	1	-	-	8	-	1	1	-	-	-	-	13	46
1108	措 [◦]	0.111	70	15	1	7	1	2	6	1	-	-	12	8	8	9
"	措 [◦]	"	70	8	-	3	15	6	9	10	2	8	1	4	4	4
"	措 [◦]	"	70	6	1	15	13	9	2	6	-	3	6	4	4	5
"	措 [◦]	"	70	4	1	22	8	1	2	-	14	9	-	8	8	1
"	措 [◦]	"	70	1	-	-	6	1	2	7	1	20	1	24	7	7
1113	兼 [◦]	0.109	69	7	-	13	9	8	3	3	1	6	-	4	15	15
"	兼 [◦]	"	69	6	2	3	18	14	10	-	6	4	1	3	2	2
"	兼 [◦]	"	69	3	-	25	15	1	-	1	4	1	5	2	12	12
"	兼 [◦]	"	69	6	-	1	34	7	6	6	1	4	-	2	2	2
"	兼 [◦]	"	69	9	-	-	16	5	2	10	-	1	1	-	6	19
"	兼 [◦]	"	69	-	-	-	50	4	1	2	-	1	3	-	8	-
"	兼 [◦]	"	69	-	-	-	9	14	-	1	-	1	-	12	32	-
1120	充 [◦]	0.108	68	10	1	3	21	1	9	4	1	1	1	11	5	5
"	充 [◦]	"	68	-	-	-	13	-	9	-	10	26	2	7	1	1
"	充 [◦]	"	68	6	-	6	19	8	10	5	2	6	1	2	3	3
"	充 [◦]	"	68	2	-	-	2	-	2	3	-	1	-	17	41	-
"	充 [◦]	"	68	2	-	19	2	1	2	-	1	21	1	9	10	10
"	充 [◦]	"	68	-	-	-	4	2	2	3	-	15	1	14	27	27
"	充 [◦]	"	68	-	-	-	3	1	-	-	2	2	1	30	29	29
"	充 [◦]	"	68	2	-	-	24	1	4	-	1	5	1	22	8	8
"	充 [◦]	"	68	1	-	31	4	1	4	1	2	10	-	9	5	5
"	充 [◦]	"	68	1	-	13	1	-	3	-	11	24	8	7	7	7
"	充 [◦]	"	68	1	-	1	9	2	9	15	9	12	-	8	2	2
1131	也 ^人	0.106	67	3	-	-	5	-	5	3	-	39	1	10	1	1
"	也 ^人	"	67	5	2	4	13	7	2	-	3	1	-	12	18	18
"	也 ^人	"	67	9	-	-	13	11	2	2	2	3	-	14	11	11
"	也 ^人	"	67	17	5	2	7	16	6	-	-	-	-	4	10	10
1135	吹 [◦]	0.105	66	3	-	-	16	1	9	5	8	11	1	10	2	2
"	吹 [◦]	"	66	1	-	1	15	-	7	3	-	21	2	11	15	15
"	吹 [◦]	"	66	2	-	1	16	13	8	4	3	4	4	7	14	14
"	吹 [◦]	"	66	-	-	2	1	2	-	-	1	2	1	8	49	49
"	吹 [◦]	"	66	14	-	6	27	9	2	-	-	2	1	4	1	1
"	吹 [◦]	"	66	12	-	7	17	8	9	1	4	5	1	1	1	1
"	吹 [◦]	"	66	17	1	9	13	1	1	4	1	5	-	11	3	3
"	吹 [◦]	"	66	9	4	3	17	20	2	2	1	2	-	5	1	1
"	吹 [◦]	"	66	7	-	2	31	2	1	2	2	7	3	8	1	1
1144	悲 [◦]	0.103	65	1	-	-	38	1	5	-	7	4	1	8	-	-
"	悲 [◦]	"	65	1	-	2	12	6	2	-	2	15	4	18	3	3
"	悲 [◦]	"	65	9	2	5	21	15	1	5	-	1	2	4	-	-
"	悲 [◦]	"	65	-	1	11	4	-	3	8	1	16	3	9	9	9
"	悲 [◦]	"	65	-	-	46	14	2	-	-	-	1	-	2	-	-
"	悲 [◦]	"	65	8	-	1	5	4	6	2	1	9	-	10	19	19
"	悲 [◦]	"	65	2	-	-	11	-	6	10	1	3	-	24	8	8
1151	剂 [◦]	0.102	64	-	-	1	8	1	1	1	12	6	-	29	5	5
"	剂 [◦]	"	64	-	-	3	45	3	1	2	-	2	6	1	1	1
"	剂 [◦]	"	64	8	-	3	1	6	2	8	1	17	8	2	8	8
"	剂 [◦]	"	64	-	-	-	2	-	-	-	2	52	-	4	4	4
"	剂 [◦]	"	64	-	-	-	5	-	3	-	1	39	-	12	4	4
"	剂 [◦]	"	64	1	1	1	6	3	3	2	3	2	2	40	-	-
"	剂 [◦]	"	64	3	1	1	3	2	2	6	-	34	1	6	5	5
"	剂 [◦]	"	64	1	-	8	7	1	1	3	3	20	-	17	3	3
1159	封 [◦]	0.100	63	8	4	2	15	31	-	-	2	-	-	-	-	1
"	封 [◦]	"	63	1	2	-	13	3	5	11	3	3	-	11	11	11
"	封 [◦]	"	63	3	-	2	38	4	3	1	2	1	1	8	-	-
"	封 [◦]	"	63	5	1	3	16	7	5	1	4	11	2	7	1	1
"	封 [◦]	"	63	3	2	2	9	10	5	-	1	12	5	7	7	7
"	封 [◦]	"	63	10	-	2	2	3	4	1	-	32	1	6	2	2
"	封 [◦]	"	63	2	1	-	10	3	13	10	4	4	-	8	8	8
"	封 [◦]	"	63	3	1	-	6	1	11	1	2	13	1	15	9	9
"	封 [◦]	"	63	-	-	-	-	1	5	1	4	27	-	21	4	4
1168	宏 ^人	0.098	62	16	1	21	3	2	2	1	-	7	-	3	6	6
"	宏 ^人	"	62	1	-	2	5	1	3	9	-	33	-	8	-	-
"	宏 ^人	"	62	3	-	1	9	3	-	-	4	28	-	9	5	5

(第 I 表)

使用 順位	漢 字	使用率 (%)	使 用 数	政治	外交	経済	社会	国際	文化	スポ ツ	婦人	芸能	小説	広告 ①	広告 ②
1168	惱 ^〇 殊 ^〇	0.098	62	5	-	9	20	4	2	3	8	3	1	7	-
"	"	"	62	5	-	26	4	1	-	1	-	7	2	7	9
"	濃 ^〇	"	62	2	-	16	8	4	2	2	2	2	-	10	14
"	皇 ^〇	"	62	7	-	-	15	2	13	3	1	11	3	5	2
"	祥 ^〇	"	62	4	-	1	8	-	1	2	-	1	-	15	30
"	粧 ^〇	"	62	-	-	1	2	-	1	-	8	2	1	25	22
"	絵 ^〇	"	62	1	-	-	12	-	13	-	1	13	-	20	2
"	葛 ^〇	"	62	-	-	-	12	-	4	3	-	2	1	12	28
"	踊 ^〇	"	62	-	-	-	5	1	11	-	2	33	3	1	6
"	踏 ^〇	"	62	5	-	7	19	8	5	3	1	3	-	4	7
"	那 ^〇	"	62	3	1	8	7	2	3	8	-	3	5	8	14
"	錦 ^人	"	62	-	-	1	5	-	1	15	-	2	-	6	32
1183	克 ^〇	0.097	61	6	1	1	5	2	5	2	-	33	-	6	-
"	幼 ^〇	"	61	4	-	1	14	-	8	-	5	7	-	2	20
"	弟 ^〇	"	61	4	-	-	25	1	7	-	1	10	3	4	6
"	惑 ^〇	"	61	10	-	2	7	4	3	2	3	20	-	9	1
"	懸 ^〇	"	61	11	-	1	17	5	7	2	-	9	-	3	6
"	預 ^〇	"	61	10	-	15	6	4	-	1	3	-	-	22	-
"	煙 ^〇	"	60	5	-	2	29	4	7	1	-	6	3	1	2
1189	至 ^〇	0.095	60	3	-	-	5	8	4	2	1	1	3	9	24
"	詳 ^〇	"	60	-	-	1	5	5	1	-	-	-	3	21	24
1192	柄 ^〇	0.094	59	4	-	9	13	1	6	19	1	-	-	2	4
"	範 ^〇	"	59	9	-	13	11	3	6	-	1	3	-	11	2
"	貫 ^〇	"	59	8	1	1	11	6	9	-	-	7	3	6	7
"	桑 ^〇	"	58	1	-	26	2	1	-	12	-	5	-	10	1
1195	繩 ^〇	0.092	58	17	8	-	13	10	-	3	-	4	-	3	-
1197	幌 ^〇	0.090	57	1	-	-	9	-	20	9	4	1	2	10	1
"	序 ^〇	"	57	3	-	3	7	4	7	7	3	17	-	1	5
"	浪 ^〇	"	57	-	-	-	3	1	4	6	1	28	1	7	6
"	潮 ^〇	"	57	1	-	1	7	5	19	2	1	2	-	15	4
"	脚 ^〇	"	57	1	-	-	2	1	2	3	-	18	-	29	1
"	鑑 ^〇	"	57	4	-	-	5	3	6	-	-	12	-	16	15
"	骨 ^〇	"	57	-	-	3	14	1	2	4	9	3	1	4	12
1204	佳 ^〇	0.089	56	1	-	-	3	-	1	7	-	8	-	13	23
"	吾 ^人	"	56	-	-	12	5	-	3	6	1	11	3	10	5
"	墨 ^〇	"	56	-	-	-	6	-	-	-	-	-	-	4	46
"	契 ^〇	"	56	8	-	7	11	5	3	1	2	2	1	5	11
"	肌 ^〇	"	56	-	-	-	-	-	-	-	-	-	1	44	11
"	訓 ^〇	"	56	5	1	-	18	3	4	10	2	7	1	4	1
"	仁 ^〇	"	55	-	-	10	6	-	3	5	-	15	2	7	7
1210	威 ^〇	0.087	55	7	-	-	7	15	3	10	1	4	3	4	1
"	旗 ^〇	"	55	2	2	-	6	15	5	5	-	4	7	5	4
"	晚 ^〇	"	55	-	-	-	4	1	5	-	1	29	2	9	4
"	犬 ^〇	"	55	-	-	-	10	-	1	1	-	14	1	10	18
"	逮 ^〇	"	55	2	-	-	34	17	1	-	1	-	-	-	-
"	魔 ^〇	"	55	-	-	-	4	-	3	-	-	19	1	11	17
1217	却 ^〇	0.086	54	6	-	8	14	2	1	1	-	1	1	11	10
"	損 ^〇	"	54	1	-	6	17	14	2	4	-	4	1	2	3
"	柏 ^〇	"	54	1	-	2	5	1	1	15	-	3	-	6	20
"	栗 ^〇	"	54	-	-	23	8	-	4	2	-	11	1	3	2
"	氷 ^〇	"	54	2	-	-	14	-	1	2	5	8	-	13	9
"	献 ^〇	"	54	12	-	1	14	4	5	1	4	4	2	5	2
"	胃 ^〇	"	54	4	-	-	-	-	-	-	4	-	-	46	-
"	腕 ^〇	"	54	1	-	1	12	-	3	14	2	4	2	11	4
"	腕 ^〇	"	54	-	-	2	1	1	3	-	3	19	-	15	10
"	舟 ^〇	"	54	2	-	-	2	-	3	2	12	5	2	22	4
"	虫 ^〇	"	54	15	1	3	21	6	1	-	1	1	-	5	1
"	衝 ^〇	"	54	2	-	20	12	-	2	-	5	7	-	5	-
"	飼 ^〇	"	54	-	-	-	2	-	3	1	1	30	-	6	10
1229	亭 ^〇	0.084	53	1	-	12	5	5	3	-	-	15	1	5	6
"	仮 ^〇	"	53	20	3	7	8	5	1	1	-	-	-	5	3
"	促 ^〇	"	53	-	-	-	4	1	4	1	-	27	-	12	4
"	啓 ^〇	"	53	2	-	-	13	3	4	1	8	10	1	7	4
"	染 ^〇	"	53	1	-	9	2	-	-	21	-	6	-	3	11
"	柴 ^〇	"	53	1	-	-	2	6	6	1	-	9	3	15	10
"	眼 ^〇	"	53	1	-	-	2	6	6	1	-	9	3	15	10

使用 順位	漢 字	使用率 (%)	使 度	用 数	政治	外交	経済	社会	国際	文化	スポ ーツ	婦人	芸能	小説	広告 ①	広告 ②
1229	芳 [◦] 肝 [*]	0.084	53	1	-	-	12	-	-	3	1	-	12	5	11	8
"	"	"	53	3	-	-	6	10	-	-	-	1	3	1	26	-
"	露 [◦]	"	53	2	1	-	11	4	5	1	1	3	3	17	5	2
1239	破 [◦]	0.082	52	1	-	-	6	4	6	4	2	18	8	3	8	2
"	既 [◦]	"	52	6	1	3	3	3	1	-	1	-	3	14	17	-
"	殿 [◦]	"	52	3	-	-	8	6	6	-	-	9	5	8	7	-
"	灯 [△]	"	52	1	-	-	8	1	4	1	1	13	4	8	11	-
"	腰 [△]	"	52	3	-	-	8	1	4	4	9	9	4	7	1	-
"	謝 [*]	"	52	4	-	-	4	3	3	-	4	2	-	14	18	-
"	寝 [◦]	"	52	4	-	-	4	3	3	-	4	2	-	14	18	-
1245	寝 [◦]	0.081	51	1	-	2	17	-	2	-	4	1	2	10	12	-
"	懐 [◦]	"	51	3	-	-	4	1	1	1	34	2	4	-	2	-
"	脂 [◦]	"	51	-	-	28	4	-	-	-	5	2	1	2	9	-
"	管 [◦]	"	51	4	-	-	3	9	-	1	8	-	17	-	3	6
"	誤 [*]	"	51	3	1	2	18	15	5	1	2	3	-	1	-	-
1250	誤 [*]	0.079	50	2	-	-	3	1	6	1	2	22	-	12	1	-
"	吳 [◦]	"	50	-	-	24	6	1	1	3	1	2	-	6	6	-
"	奉 [◦]	"	50	1	2	1	6	2	6	1	-	4	2	21	4	-
"	風 [◦]	"	50	-	-	1	1	-	2	9	-	8	-	15	14	-
"	忘 [◦]	"	50	1	-	2	16	1	3	1	6	7	5	8	-	-
"	揚 [◦]	"	50	5	-	2	20	9	2	2	2	1	2	3	2	-
"	杯 [◦]	"	50	-	-	-	1	-	1	6	31	2	1	5	3	-
"	汚 [◦]	"	50	7	-	-	14	6	2	1	3	3	-	9	5	-
"	磯 ^人	"	50	1	-	1	15	-	1	2	-	12	-	2	17	-
"	縫 [◦]	"	50	-	-	9	-	-	1	1	15	2	-	4	18	-
"	臟 ^人	"	50	-	-	9	14	-	2	1	2	4	-	17	1	-
"	詰 [◦]	"	50	8	-	5	5	1	-	9	4	2	-	10	6	-
1262	到 [◦]	0.078	49	5	2	2	9	8	1	1	1	3	5	10	2	-
"	峰 [◦]	"	49	1	-	-	4	4	1	16	4	11	5	7	-	-
"	甘 [◦]	"	49	7	-	5	7	2	3	6	4	4	-	3	8	-
"	硫 [◦]	"	49	-	-	32	13	-	-	-	-	-	-	4	-	-
"	菌 [◦]	"	49	2	-	-	21	-	2	-	-	2	1	21	-	-
"	誇 [◦]	"	49	1	-	1	5	5	7	7	2	3	-	7	11	-
"	銃 [◦]	"	49	-	-	-	19	9	1	1	-	2	5	2	10	-
1269	乾 [◦]	0.076	48	1	-	26	4	1	5	-	3	1	-	4	3	-
"	凍 [◦]	"	48	2	-	20	9	-	-	1	8	1	-	5	2	-
"	奇 [◦]	"	48	-	-	-	1	10	3	-	2	9	1	14	8	-
"	怪 [◦]	"	48	-	-	-	3	-	8	-	-	27	1	6	3	-
"	懇 [◦]	"	48	17	2	8	3	1	4	-	-	-	1	2	10	-
"	棄 [◦]	"	48	9	1	1	21	9	-	1	3	-	2	-	1	-
"	次 [◦]	"	48	5	-	4	13	1	10	3	3	-	-	5	4	-
"	薦 [◦]	"	48	3	-	-	-	-	-	10	3	2	-	20	12	-
"	越 [◦]	"	48	7	1	2	7	1	5	1	3	15	-	4	2	-
"	鏡 [◦]	"	48	-	-	26	3	-	1	3	-	7	-	7	1	-
"	霧 [◦]	"	48	15	-	-	9	-	6	2	-	5	-	5	6	-
1280	寬 [◦]	0.075	47	2	-	1	2	1	2	1	1	25	-	8	4	-
"	律 [*]	"	47	11	-	1	9	3	3	-	5	3	2	6	4	-
"	掛 ^人	"	47	2	1	1	10	5	1	1	5	2	-	11	8	-
"	棒 ^人	"	47	1	-	1	5	-	4	2	2	3	-	7	24	-
"	毒 [*]	"	47	-	-	-	22	-	-	5	6	2	7	-	5	-
"	泰 [◦]	"	47	1	-	1	11	-	2	2	-	12	-	13	5	-
"	孰 [◦]	"	47	1	-	1	2	3	3	1	4	2	-	11	19	-
"	滷 [◦]	"	47	1	-	-	4	-	4	-	-	3	-	8	27	-
"	肥 [*]	"	47	2	3	19	-	2	2	1	1	12	4	1	-	-
"	胸 [*]	"	47	1	-	-	9	2	4	7	6	10	2	5	1	-
"	旬 [*]	"	46	2	1	1	7	1	16	1	6	7	1	3	-	-
1290	坊 [◦]	"	46	-	-	-	11	2	5	8	1	-	-	9	2	-
"	墓 [*]	"	46	5	-	-	15	4	3	-	-	3	-	8	8	-
"	彫 [◦]	"	46	-	-	-	3	4	4	26	-	2	4	5	2	-
"	慎 [◦]	"	46	4	1	9	13	4	4	1	1	4	1	4	-	-
"	掲 [◦]	"	46	2	2	-	13	7	6	5	2	-	-	1	8	-
"	敬 [*]	"	46	6	-	1	7	1	2	3	2	15	1	7	1	-
"	泳 [*]	"	46	1	-	-	11	18	1	14	-	-	-	1	-	-
"	液 [*]	"	46	6	-	2	15	-	2	-	9	-	-	12	-	-
"	淳 ^人	"	46	5	-	-	2	-	3	-	-	17	-	13	6	-
"	磨 ^人	"	46	3	-	4	3	-	2	-	-	1	1	24	8	-

(第 I 表)

使用 順位	漢 字	使用率 (%)	使 度 用 数	政治	外交	經濟	社会	国際	文化	スポーツ	婦人	芸能	小説	広告 ①	広告 ②
1290	穂 [○] 虎 ^人 鍛 [○] 鷲 [○] 伎	0.073	46	1	1	12	6	-	4	-	-	11	-	7	4
"	"	"	46	3	-	1	-	-	3	-	-	7	1	9	22
"	"	"	46	-	-	31	1	-	-	2	2	2	1	2	5
"	"	"	46	1	1	-	7	4	9	1	4	2	3	11	3
1305	冊 [○] 忍 [○] 我 [△] 挑 [△] 兎 ^人	0.071	45	-	-	12	4	-	1	-	-	2	-	9	17
"	"	"	45	-	-	-	3	-	2	-	5	1	-	32	2
"	"	"	45	3	-	-	8	6	-	1	1	13	2	8	3
"	"	"	45	-	-	-	2	1	6	1	-	15	1	7	12
"	"	"	45	1	-	-	2	3	4	19	-	5	-	5	6
"	"	"	45	1	-	11	-	-	-	2	-	11	-	5	15
"	紛 [○] 蕃 [○] 覽 [○] 閉 [○] 吸 [○]	"	45	7	3	1	13	9	3	-	1	2	1	2	3
"	"	"	45	1	-	18	2	1	-	-	1	-	-	22	-
"	"	"	45	1	-	1	14	1	3	1	1	4	-	16	3
"	"	"	45	5	-	2	11	8	-	9	2	1	1	4	2
1315	控 [○] 摘 [○] 是 [○] 蟬 [○] 童 [○]	0.070	44	1	-	2	10	1	3	2	2	5	2	15	1
"	"	"	44	4	-	4	23	6	2	2	-	2	1	-	-
"	"	"	44	9	2	2	11	11	4	1	1	2	-	1	-
"	"	"	44	5	1	10	14	2	1	3	-	3	-	1	4
"	"	"	44	4	-	15	6	-	-	5	-	1	-	5	8
"	"	"	44	1	-	-	17	1	6	1	4	4	-	7	3
"	腸 [○] 俳 [○] 妹 [○] 智 [○] 畜 [○]	"	44	-	-	-	5	-	-	-	1	1	-	37	-
1322	"	0.068	43	1	-	-	5	-	9	-	6	17	2	3	-
"	"	"	43	8	-	-	9	2	-	-	4	10	-	8	2
"	"	"	43	-	-	-	4	-	4	1	1	24	-	9	-
"	"	"	43	1	-	17	1	-	-	-	1	15	-	2	6
"	硬 [○] 砲 [○] 穴 [○] 窯 [○] 艦 [○]	"	43	10	-	2	5	17	-	-	-	1	-	6	2
"	"	"	43	2	-	-	5	12	3	1	1	1	11	2	5
"	"	"	43	3	-	-	10	1	3	9	7	1	1	4	4
"	"	"	43	1	-	41	-	-	-	-	-	1	-	-	-
"	"	"	43	-	-	-	14	5	-	-	-	-	16	2	6
"	貞 [○] 軟 [○] 零 [○] 厘 [○] 弦 [○]	"	43	2	-	-	3	-	3	7	1	19	-	7	1
"	"	"	43	2	-	14	1	10	2	6	-	2	-	5	1
"	"	"	43	13	-	1	13	4	2	2	2	3	-	2	1
1334	戒 [○] 掘 [○] 沿 [○] 滯 [○] 肩 [○]	0.067	42	2	-	2	-	-	-	7	-	-	-	24	7
"	"	"	42	-	-	-	-	-	5	-	-	30	1	6	-
"	"	"	42	2	-	10	10	10	4	1	-	1	-	2	2
"	"	"	42	5	-	-	10	6	3	-	-	-	1	5	12
"	"	"	42	2	1	-	8	9	2	-	2	-	1	6	11
"	"	"	42	5	-	9	6	8	8	2	2	1	-	1	-
"	"	"	42	4	1	2	5	2	5	6	2	-	-	15	-
"	蘆 [○] 誘 [○] 鏡 [○] 奪 [○] 添 [○]	"	42	1	-	11	-	1	3	1	2	10	-	6	7
"	"	"	42	2	-	-	20	7	-	1	-	6	-	5	1
"	"	"	42	-	-	-	5	3	1	-	-	9	3	11	10
1344	索 [○] 耐 [○] 裳 [○] 軒 [○] 銳 [○]	0.065	41	3	-	1	11	3	-	14	2	4	-	1	2
"	"	"	41	3	-	-	12	-	1	1	3	2	-	3	16
"	"	"	41	1	1	-	28	2	1	-	1	1	1	5	-
"	"	"	41	2	-	-	6	6	3	3	7	3	5	4	2
"	"	"	41	-	-	-	-	-	-	-	-	-	-	10	31
"	"	"	41	3	-	3	9	-	-	1	5	1	-	6	13
"	"	"	41	-	-	1	4	4	4	11	1	-	-	8	8
1351	冒 [○] 卓 [○] 床 [○] 扶 [○] 昔 [○]	0.063	40	5	-	-	-	1	1	-	-	19	-	7	7
"	"	"	40	3	-	2	-	-	1	9	1	13	1	6	4
"	"	"	40	2	-	5	10	1	8	-	4	5	1	3	1
"	"	"	40	1	-	27	10	-	-	-	-	-	-	2	-
"	"	"	40	1	-	-	9	1	10	1	5	9	-	4	-
"	泊 [○] 泣 [○] 潛 [○] 狂 [○] 琴 [○]	"	40	-	-	-	19	2	1	2	1	3	1	8	3
"	"	"	40	2	-	-	14	1	3	6	1	6	-	2	5
"	"	"	40	2	-	1	12	2	2	-	1	-	2	2	16
"	"	"	40	-	-	1	8	1	4	1	-	10	-	12	3
"	"	"	40	1	-	-	1	1	-	15	-	12	1	2	7
"	秩 [○] 稚 [○] 聖 [○] 觸 [○] 貞 [○]	"	40	2	-	13	7	2	3	9	1	3	-	-	-
"	"	"	40	3	-	1	11	-	5	-	2	4	-	-	14
"	"	"	40	3	-	-	4	4	6	2	-	10	-	7	4
"	"	"	40	-	2	10	5	10	-	1	1	1	2	3	5
"	"	"	40	-	-	-	-	-	-	-	-	-	-	30	10

使用 順位	漢 字	使用率 (%)	使 用 度 数	政治	外交	經濟	社会	国際	文化	スポ ツ	婦人	芸能	小説	広告 ①	広告 ②
1366	妙 [◦]	0.062	39	1	-	1	2	7	3	7	3	8	1	6	-
"	彰 [◦]	"	39	2	-	-	18	-	3	1	-	7	-	3	5
"	怒 [◦]	"	39	5	1	1	5	3	-	-	-	10	3	7	4
"	恒 [◦]	"	39	3	-	3	6	5	2	2	1	11	-	5	1
"	携 [◦]	"	39	2	1	15	5	1	1	-	-	-	-	14	-
"	齋 [◦]	"	39	2	-	-	9	1	5	4	1	12	-	-	5
"	炎 [◦]	"	39	3	-	-	11	-	4	2	6	3	-	8	2
"	笹 [◦]	"	39	-	-	-	4	2	1	3	-	14	-	5	10
"	笹 [◦]	"	39	2	1	1	9	1	7	4	4	4	2	1	3
"	鷹 [†]	"	39	-	-	1	7	-	-	3	-	4	-	4	20
1376	劍 [◦]	0.060	38	5	-	2	8	1	3	1	1	9	-	3	5
"	卵 [◦]	"	38	1	-	13	4	1	-	-	17	2	-	-	-
"	唯 [◦]	"	38	2	1	-	2	14	3	-	-	1	-	8	7
"	拓 [◦]	"	38	1	-	14	4	2	2	2	-	1	2	7	3
"	捨 [†]	"	38	1	-	1	10	4	1	3	6	7	2	3	-
"	沈 [◦]	"	38	1	1	5	6	2	2	2	-	2	6	6	5
"	寐 [◦]	"	38	-	-	-	12	-	2	1	3	2	-	11	7
"	籍 [◦]	"	38	5	-	-	7	1	6	1	1	2	-	2	13
"	舶 [◦]	"	38	-	-	13	2	3	1	-	-	-	1	14	4
"	襲 [◦]	"	38	-	-	1	7	15	-	4	-	4	2	3	2
"	遣 [◦]	"	38	3	5	1	6	2	1	2	-	3	1	1	13
"	銅 [*]	"	38	-	4	26	3	-	-	-	-	2	-	1	2
"	陰 [◦]	"	38	7	1	2	3	6	2	1	1	4	1	8	2
"	陰 [◦]	"	38	1	1	-	3	2	4	2	-	7	2	7	9
"	隨 [◦]	"	38	-	-	15	6	-	1	3	-	3	1	2	7
"	駿 [◦]	"	38	1	-	-	9	-	1	-	14	1	1	8	3
1392	髮 [◦]	0.059	37	-	-	10	5	2	-	3	-	3	4	7	3
"	伏 [◦]	"	37	-	-	8	7	-	2	-	-	5	2	4	9
"	塔 [*]	"	37	1	1	3	9	1	4	4	3	1	-	9	1
"	往 [*]	"	37	2	-	1	2	5	3	12	2	7	-	1	2
"	柔 [*]	"	37	3	-	5	8	1	3	1	3	5	-	3	5
"	梨 [◦]	"	37	-	-	-	1	-	8	22	-	5	-	1	-
"	檄 [◦]	"	37	-	-	-	-	-	3	-	-	-	-	32	2
"	篇 [◦]	"	37	4	2	1	5	-	-	-	1	19	-	3	2
"	謙 [◦]	"	37	2	-	14	7	2	4	-	2	4	-	2	-
"	豚 [◦]	"	37	1	-	8	3	-	4	9	-	3	-	5	4
"	迂 [◦]	"	37	-	-	-	1	-	-	35	-	1	-	-	-
1403	鵬 [*]	0.057	36	3	-	-	3	1	-	-	4	14	-	7	4
"	姉 [*]	"	36	1	-	5	5	1	11	-	-	4	-	6	3
"	己 [*]	"	36	1	-	11	5	-	2	-	7	1	-	3	6
"	帽 [◦]	"	36	4	-	11	5	6	2	1	1	-	-	5	1
"	抵 [△]	"	36	3	-	29	3	-	-	-	-	-	-	-	1
"	据 [△]	"	36	4	-	1	12	1	7	-	1	6	-	3	1
"	称 [*]	"	36	5	3	11	2	10	1	1	-	1	-	-	2
"	緩 [◦]	"	36	-	-	3	3	5	4	11	1	-	1	6	2
"	距 [◦]	"	36	-	-	20	-	-	2	-	3	2	-	9	-
"	醉 [◦]	"	36	-	-	-	9	-	5	-	-	13	-	7	2
"	靈 [◦]	"	36	8	-	8	13	1	5	-	-	-	-	1	-
"	麦 [*]	"	36	-	-	1	-	-	3	-	-	-	-	4	1
1414	圭 ^人	0.056	35	-	-	4	12	-	-	2	1	1	2	4	4
"	圭 ^人	"	35	5	-	4	12	-	-	-	-	26	-	4	4
"	埋 ^人	"	35	-	-	-	14	6	3	-	1	1	1	7	2
"	壁 [◦]	"	35	-	-	-	2	-	-	-	3	16	2	4	8
"	嫁 [*]	"	35	-	-	-	9	-	5	-	2	8	3	4	4
"	孫 [◦]	"	35	3	-	1	7	1	2	-	-	-	-	1	20
"	弊 [◦]	"	35	-	-	1	2	1	2	3	-	9	-	7	10
"	扇 [◦]	"	35	16	2	3	8	4	-	-	-	-	-	2	-
"	旨 [◦]	"	35	-	-	8	7	1	1	8	-	6	-	2	2
"	淵 [◦]	"	35	2	4	-	4	4	6	10	-	2	-	2	1
"	獲 [◦]	"	35	1	-	-	3	3	7	6	1	6	-	6	2
"	珍 [◦]	"	35	-	-	-	-	-	2	15	1	6	-	9	2
"	譜 [◦]	"	35	2	-	3	1	12	2	2	-	4	-	2	7
"	郊 [◦]	"	35	-	-	29	2	-	-	-	-	1	-	1	2
"	鏑 [◦]	"	34	1	1	-	5	-	2	5	-	13	2	4	1
1428	垣 [◦]	0.054	34	4	-	-	5	3	3	1	1	4	1	3	9
"	忙 [◦]	"	34	1	-	3	4	-	5	2	1	9	-	7	2
"	慢 [◦]	"	34	1	-	3	4	-	5	2	1	9	-	7	2

(第 I 表)

使用 順位	漢 字	使用率 (%)	使 用 数	政治	外交	経済	社会	国際	文化	スポ ーツ	婦人	芸能	小説	広告 ①	広告 ②
1428	慣 [*] 抽	0.054	34	8	-	-	13	5	1	1	3	2	-	1	-
"	"	"	34	2	-	-	3	1	1	-	-	2	-	20	-
"	樵 [*]	"	34	10	9	1	1	4	-	-	-	-	-	1	8
"	椿 [*]	"	34	1	-	28	-	-	1	-	-	3	-	1	-
"	椿 [*]	"	34	-	-	-	13	-	1	-	-	3	-	6	11
"	瞬 [*]	"	34	1	-	-	14	4	2	5	1	3	-	4	-
"	芥 [*]	"	34	-	-	-	1	-	8	-	-	20	-	5	-
"	貝 [*]	"	34	1	-	14	11	1	-	2	-	1	-	-	4
1439	函 [*]	0.052	33	-	-	10	2	-	2	-	-	1	-	15	3
"	函 [*]	"	33	1	-	2	1	1	-	1	4	3	-	5	15
"	岐 [*]	"	33	3	-	1	7	2	5	7	-	1	1	4	2
"	微 [*]	"	33	2	-	1	6	8	2	-	1	4	2	6	1
"	懸 [*]	"	33	9	2	2	2	3	-	3	-	1	-	10	1
"	撮 [*]	"	33	-	-	-	4	3	1	1	2	8	-	13	1
"	撮 [*]	"	33	5	-	1	6	6	1	6	-	-	-	2	6
"	拝 [*]	"	33	2	-	-	5	1	6	1	2	10	1	5	-
"	旋 [*]	"	33	3	-	-	-	-	2	-	-	1	1	3	23
"	暑 [*]	"	33	1	-	-	9	-	6	4	4	2	1	6	-
"	班 [*]	"	33	1	-	-	22	-	1	2	1	5	-	-	1
"	祖 [*]	"	33	1	-	1	3	3	2	1	6	4	-	5	7
"	稿 [*]	"	33	-	-	-	7	-	17	-	-	1	1	2	5
"	緒 [*]	"	33	5	-	-	5	2	2	1	-	11	1	3	3
"	縦 [*]	"	33	-	-	1	11	2	1	-	2	8	2	2	4
"	顧 [*]	"	33	6	1	5	3	6	4	-	-	-	-	4	4
1455	顧 [*]	0.051	32	12	-	2	5	7	-	-	-	3	-	3	-
"	兆 [*]	"	32	-	-	3	-	-	2	1	-	15	4	7	-
"	姬 [*]	"	32	-	-	-	4	-	6	-	11	5	-	4	2
"	寒 [*]	"	32	6	-	1	5	4	6	-	-	7	-	2	1
"	尊 [*]	"	32	10	3	-	4	6	5	-	2	-	-	1	1
"	拒 [*]	"	32	-	-	1	4	1	3	8	-	14	-	1	-
"	撲 [*]	"	32	-	-	10	4	-	-	-	-	6	1	7	4
"	淀 [*]	"	32	2	-	1	-	-	2	-	-	13	-	11	3
"	潤 [*]	"	32	2	-	-	3	-	-	-	24	-	-	1	2
"	煮 [*]	"	32	3	-	-	7	-	1	1	-	13	-	1	6
"	笠 [*]	"	32	13	-	1	8	5	2	1	-	1	1	-	-
"	箒 [*]	"	32	-	-	14	4	-	1	-	-	-	-	4	9
"	荏 [*]	"	32	-	-	-	6	-	13	-	-	-	-	7	6
"	諭 [*]	"	32	4	-	2	5	2	5	2	4	3	-	5	-
"	迷 [*]	"	32	1	1	1	21	4	-	-	-	-	4	-	-
"	隻 [*]	"	32	-	-	1	4	1	3	9	1	1	2	6	4
"	頂 [*]	"	32	-	-	-	5	-	2	-	2	5	1	11	4
1471	丈 [*]	0.049	31	1	-	-	17	12	-	-	-	1	-	-	-
"	人 [*]	"	31	-	-	12	1	-	-	-	1	5	-	10	2
"	巳 [*]	"	31	4	1	1	3	2	4	1	1	10	1	2	1
"	悟 [*]	"	31	1	4	1	3	3	8	-	1	4	1	2	3
"	涙 [*]	"	31	-	-	-	8	2	2	-	-	6	2	8	3
"	獸 [*]	"	31	-	-	-	2	-	5	-	-	10	-	8	6
"	簿 [*]	"	31	9	-	-	4	1	4	-	3	2	-	4	4
"	簿 [*]	"	31	-	-	1	8	1	2	-	5	2	1	11	-
"	紋 [*]	"	31	1	-	-	4	-	5	1	1	6	-	10	3
"	誕 [*]	"	31	-	-	9	1	-	-	-	-	15	1	1	4
"	釣 [*]	"	31	3	-	1	5	3	4	4	-	2	1	7	1
"	陳 [*]	"	31	16	-	-	6	-	1	-	-	-	1	1	6
1484	雇 [*]	0.048	30	1	-	1	5	2	5	1	2	5	1	6	1
"	似 [*]	"	30	-	-	-	9	-	2	7	2	2	-	3	5
"	侯 [*]	"	30	1	-	-	12	1	5	-	4	3	-	3	1
"	壇 [*]	"	30	2	-	3	5	-	2	1	-	2	-	1	14
"	抑 [*]	"	30	13	3	2	2	5	1	-	-	1	-	3	-
"	桐 [*]	"	30	-	-	9	4	-	-	3	-	8	-	6	-
"	潔 [*]	"	30	4	-	-	7	-	4	-	3	4	-	6	2
"	腐 [*]	"	30	9	-	1	6	-	1	-	7	2	1	-	3
"	貧 [*]	"	30	1	-	5	9	2	4	-	1	5	1	2	-
"	遂 [*]	"	30	1	-	-	9	8	1	1	-	-	-	7	2
"	遭 [*]	"	30	1	-	-	20	2	1	3	-	3	-	-	-
"	積 [*]	"	30	6	2	-	1	5	3	-	1	7	-	5	-

使用 順位	漢 字	使用率 (%)	使 度	用 数	政治	外交	経済	社会	国際	文化	スポ ーツ	婦人	芸能	小説	広告 ①	広告 ②
1484	鉛 ^人	0.048		30	-	-	19	3	1	-	1	1	-	-	-	5
"	踏	"		30	-	-	-	5	-	1	1	-	10	6	5	2
"	靴	"		30	-	-	-	1	-	1	-	-	6	4	11	7
"	麴	"		30	-	-	-	5	-	-	-	-	-	-	4	21
"	凡	"		30	-	-	-	-	-	1	7	-	9	-	10	2
1500	励 ^人	0.046		29	-	-	-	-	-	-	-	-	-	-	-	-
"	唄	"		29	2	-	3	6	1	3	1	2	4	1	2	4
"	嘉	"		29	-	-	-	-	-	2	-	1	17	-	4	5
"	壞	"		29	-	-	1	1	1	2	2	1	15	-	3	3
"	妥	"		29	1	-	1	7	11	6	1	1	1	-	-	-
"	妥	"		29	14	1	3	4	4	1	-	1	1	-	-	-
"	尻	"		29	-	-	5	2	-	1	9	-	3	2	3	4
"	斗	"		29	-	-	-	-	-	-	-	-	-	-	4	25
"	柱	"		29	3	-	4	13	1	3	1	1	-	-	2	1
"	柱	"		29	-	-	-	1	-	-	-	-	-	-	-	28
"	素	"		29	5	-	1	7	7	7	-	-	-	-	1	1
"	糴	"		29	-	-	-	-	-	-	-	-	-	-	-	-
"	耳	"		29	2	-	-	6	1	3	3	4	4	2	4	-
"	茅	"		29	2	-	1	5	-	2	-	-	7	-	5	7
"	較	"		29	3	-	7	5	4	3	2	2	-	-	3	-
"	醉	"		29	-	-	-	6	1	-	-	-	4	-	14	4
"	麗	"		29	-	-	-	1	-	-	1	-	1	-	11	15
"	鼻	"		29	-	-	-	3	1	4	3	5	2	-	11	-
1517	升 ^人	0.044		28	1	-	-	-	-	1	23	-	2	-	-	1
"	呂	"		28	-	-	-	-	-	-	1	-	4	-	17	6
"	孤	"		28	2	-	-	1	5	3	-	-	9	1	5	2
"	曾	"		28	2	-	-	7	2	-	1	1	8	-	5	2
"	猪	"		28	1	-	-	-	1	-	12	-	5	1	3	5
"	玄	"		28	1	-	-	2	-	2	4	-	3	1	5	10
"	謹	"		28	-	-	-	2	-	3	-	-	-	-	3	20
"	雨	"		28	-	-	7	1	-	3	-	-	-	-	-	17
1525	彩	0.043		27	1	1	-	2	2	2	1	1	3	-	11	3
"	憩	"		27	8	2	-	4	-	-	2	-	5	-	2	4
"	拍	"		27	6	-	2	3	1	1	5	-	1	-	6	2
"	香	"		27	4	3	2	6	-	-	2	-	3	1	3	3
"	棍	"		27	-	-	-	2	-	-	6	-	8	-	5	6
"	欄	"		27	1	-	-	11	-	7	-	5	2	-	-	1
"	滋	"		27	3	-	10	2	-	3	3	-	3	-	3	-
"	漢	"		27	1	-	-	5	5	2	1	1	4	-	7	1
"	烈	"		27	1	-	-	2	5	-	2	2	3	-	10	2
"	篠	"		27	-	-	-	2	-	2	11	-	2	-	1	9
"	篠	"		27	7	1	1	6	9	1	1	-	-	-	-	1
"	線	"		27	-	-	-	-	-	-	-	-	-	-	-	-
"	裂	"		27	4	1	-	8	7	2	2	-	2	-	1	-
"	訂	"		27	2	-	4	5	-	6	-	1	2	-	7	-
"	駮	"		27	-	-	-	-	-	-	3	2	2	-	6	14
"	駮	"		27	5	-	14	-	1	1	-	2	-	-	3	1
"	騰	"		27	-	-	-	-	-	-	-	-	-	-	-	-
1540	刃	0.041		26	-	-	11	5	-	-	-	5	-	1	3	1
"	勘	"		26	1	-	2	3	2	5	3	-	8	1	1	-
"	叫	"		26	1	-	-	11	4	4	-	1	2	2	1	-
"	廷	"		26	2	-	-	11	7	5	-	-	1	-	-	-
"	征	"		26	-	-	-	-	-	5	7	-	4	2	4	4
"	泥	"		26	-	-	-	7	-	5	-	1	1	1	4	7
"	炊	"		26	-	-	-	1	-	-	-	-	-	-	11	14
"	猛	"		26	-	-	-	3	2	2	9	1	5	3	1	-
"	耕	"		26	-	-	1	2	1	5	1	1	6	1	3	5
"	肝	"		26	2	-	-	8	-	-	3	-	2	-	10	1
"	肝	"		26	-	-	-	2	-	-	3	-	2	-	3	16
"	苑	"		26	-	-	-	2	-	-	3	-	2	-	-	-
"	蝶	"		26	1	-	7	1	-	-	-	1	15	-	-	1
"	鎖	"		26	1	-	-	6	2	-	9	-	1	-	4	3
1553	乙	0.040		25	1	-	-	-	-	2	-	-	13	-	5	4
"	傑	"		25	-	-	1	-	-	3	8	1	3	-	4	5
"	傑	"		25	1	-	-	4	1	-	5	-	8	-	4	2
"	廊	"		25	-	-	-	6	-	6	1	3	3	4	2	-
"	恩	"		25	10	2	-	2	3	-	-	-	1	1	7	-
"	慰	"		25	1	-	-	12	-	4	-	1	3	-	1	3
"	曆	"		25	2	-	-	1	-	6	-	1	8	-	1	6
"	概	"		25	2	1	3	3	-	8	2	-	-	-	4	2

(第 I 表)

使用 順位	漢 字	使用率 (%)	使 用 数	政治	外交	経済	社会	国際	文化	スポ ーツ	婦人	芸能	小説	広告 ①	広告 ②
1553	狭 [。] 社 [。]	0.040	25	1	-	-	11	1	1	-	2	1	2	3	3
"	"	"	25	5	1	1	6	1	4	-	-	2	-	2	3
"	縁 [。]	"	25	2	-	-	8	1	1	-	1	5	2	3	2
"	脇 [。]	"	25	-	-	-	7	-	-	7	-	1	-	6	4
"	脇 [。]	"	25	-	-	-	2	-	1	-	-	-	-	-	22
"	陸 [*]	"	25	3	-	-	10	2	2	2	-	1	1	-	4
"	鳳 [。]	"	25	-	-	-	3	-	3	9	-	4	-	3	3
"	黙 [。]	"	25	-	-	-	2	3	6	1	-	1	2	7	3
1569	俗 [*]	0.038	24	-	-	-	1	2	9	1	-	3	1	6	1
"	俵 [*]	"	24	2	-	11	3	-	1	7	-	-	-	-	-
"	壮 [。]	"	24	3	-	-	3	2	-	-	-	4	1	8	3
"	庶 [。]	"	24	-	-	-	5	-	1	-	-	-	-	4	14
"	戯 [。]	"	24	-	-	-	2	2	-	-	-	11	-	4	5
"	撤 [。]	"	24	3	-	1	4	12	3	-	-	-	1	-	-
"	桃 [。]	"	24	-	-	2	1	-	2	3	2	2	-	4	8
"	檜 [。]	"	24	1	2	-	-	-	-	-	-	5	-	1	15
"	源 [。]	"	24	2	-	-	1	-	-	1	3	6	-	8	3
"	漂 [。]	"	24	-	-	-	8	-	-	-	-	1	1	14	-
"	澄 [。]	"	24	-	-	-	1	-	2	1	-	16	1	2	1
"	苧 [。]	"	24	2	-	-	10	6	1	-	-	2	1	-	2
"	雷 [。]	"	24	-	-	-	2	7	5	-	-	1	2	1	6
"	駟 [。]	"	24	2	-	3	1	2	3	-	-	-	2	8	3
1583	伯 [。]	0.036	23	1	-	9	-	2	1	-	1	3	-	5	1
"	夷 [。]	"	23	2	-	-	8	-	1	-	-	1	2	2	7
"	夷 [。]	"	23	-	-	23	-	-	-	-	-	-	-	-	-
"	寸 [。]	"	23	-	-	2	8	-	3	1	-	4	-	1	4
"	尿 [。]	"	23	2	-	2	3	-	-	-	6	4	-	6	-
"	榎 [。]	"	23	-	-	-	-	-	1	8	-	5	-	3	6
"	殖 [。]	"	23	-	-	6	4	-	2	-	3	2	-	2	4
"	汗 [。]	"	23	1	-	-	5	1	3	2	4	1	-	6	-
"	淑 [。]	"	23	-	-	-	1	-	1	2	-	14	-	1	4
"	湿 [。]	"	23	2	-	-	1	-	9	-	2	1	-	8	-
"	瓦 [。]	"	23	-	-	8	-	-	-	-	-	-	-	13	2
"	禪 [。]	"	23	1	-	-	1	-	7	4	1	3	-	6	-
"	祐 ^人	"	23	1	1	-	4	-	-	3	-	4	-	6	4
"	腹 [。]	"	23	2	-	-	5	-	3	2	2	1	3	3	2
"	鷄 [。]	"	23	-	-	7	1	-	1	4	1	2	-	5	2
1598	召 [。]	0.035	22	12	-	-	1	1	-	-	1	-	-	5	2
"	罔 [。]	"	22	3	1	2	1	9	1	-	-	-	-	3	2
"	宛 [。]	"	22	-	-	-	-	-	-	-	-	-	-	7	15
"	憂 [。]	"	22	2	-	1	2	4	1	-	-	1	-	4	7
"	披 [△]	"	22	1	1	-	10	1	-	-	1	2	-	5	1
"	淨 [。]	"	22	3	-	-	6	-	1	-	-	3	-	5	4
"	溝 [。]	"	22	-	-	-	2	-	-	7	-	2	-	-	11
"	溝 [。]	"	22	1	-	10	2	3	1	-	1	2	-	-	2
"	裁 [*]	"	22	-	-	-	-	-	-	2	-	3	-	17	-
"	袖 [。]	"	22	1	-	-	-	-	-	-	-	4	-	11	6
"	誰 [。]	"	22	-	-	14	2	-	-	1	1	-	-	4	-
"	餓 [。]	"	22	8	-	1	6	5	1	-	1	-	-	-	-
"	阻 [。]	"	22	-	-	-	6	5	2	-	1	-	-	1	7
"	隔 [。]	"	22	-	-	-	6	5	2	-	1	-	-	-	-
1611	但 [。]	0.033	21	-	-	-	1	-	-	-	-	-	-	4	16
"	"	"	21	4	-	-	11	-	-	-	-	3	-	-	3
"	偽 [。]	"	21	1	-	-	5	2	1	-	-	4	2	1	5
"	傍 [。]	"	21	-	-	-	17	1	-	-	-	1	1	-	1
"	治 [。]	"	21	3	1	1	5	5	1	-	-	-	-	3	2
"	削 [。]	"	21	-	-	11	-	-	1	-	-	4	-	3	2
"	塚 [。]	"	21	-	-	-	1	-	1	1	1	1	2	13	1
"	寰 [。]	"	21	-	-	-	3	2	3	6	1	3	-	2	1
"	巧 [。]	"	21	3	-	-	2	1	1	-	-	1	-	5	8
"	暇 [。]	"	21	-	-	3	-	7	3	-	-	-	-	5	3
"	折 [。]	"	21	-	-	-	4	-	-	-	14	1	-	1	1
"	汗 [△]	"	21	-	-	-	9	-	-	2	-	-	-	4	6
"	溜 [。]	"	21	-	-	-	-	-	1	-	-	-	-	5	15
"	稀 [。]	"	21	5	-	-	8	1	-	-	-	4	1	-	2
"	蒼 [。]	"	21	11	-	2	1	7	-	-	-	-	-	-	-

使用 順位	漢 字	使用率 (%)	使 用 度 数	政治	外交	經濟	社会	国際	文化	スポ ーツ	婦人	芸能	小説	広告 ①	広告 ②
1611	貼賢	0.033	21	-	-	-	-	-	-	-	-	1	1	9	10
"	醉	"	21	3	-	-	2	-	1	-	2	4	-	8	1
"	准	"	21	-	-	-	3	-	-	-	16	-	-	2	-
1629	准	0.032	20	1	3	-	1	3	-	-	-	-	-	1	11
"	咲	"	20	-	-	-	5	1	3	2	3	5	1	-	-
"	巴弓	"	20	-	-	18	-	-	-	-	-	-	-	1	1
"	揃	"	20	-	-	-	2	-	5	1	-	4	1	6	1
"	握	"	20	-	-	-	-	-	-	-	-	-	-	19	1
"	朱	"	20	3	-	-	-	7	1	3	1	1	2	2	-
"	猫	"	20	-	-	-	1	2	1	-	4	6	1	2	3
"	臭	"	20	-	-	-	-	-	2	1	-	6	-	7	4
"	艇	"	20	-	-	1	10	-	-	-	2	-	-	4	3
"	薩	"	20	1	-	-	11	2	2	-	-	-	4	-	-
"	透	"	20	1	-	-	1	-	1	1	-	1	10	5	-
"	飯	"	20	1	2	-	-	5	2	-	5	1	-	3	1
1642	偵	0.030	20	-	-	8	-	-	-	-	-	-	-	-	12
"	冠	"	19	-	-	-	1	1	-	-	-	10	2	1	4
"	啖	"	19	2	1	-	4	-	2	1	-	6	-	2	1
"	噉	"	19	2	2	-	3	10	-	-	-	1	-	1	-
"	噉	"	19	-	-	-	-	-	-	-	-	-	-	1	18
"	妨	"	19	1	2	1	6	5	-	1	-	-	-	3	-
"	嬢	"	19	-	-	-	-	-	3	-	-	2	-	8	6
"	悦	"	19	-	-	-	3	-	-	3	-	5	-	4	4
"	慘	"	19	1	-	-	7	-	1	2	-	4	1	3	-
"	李	"	19	1	3	-	4	2	-	4	-	-	2	-	3
"	滅	"	19	-	-	-	4	2	2	-	2	5	-	4	-
"	狩	"	19	-	-	-	3	2	1	4	1	5	-	1	2
"	墓	"	19	-	-	-	2	-	-	10	-	3	-	4	-
"	塞	"	19	-	-	16	3	-	-	-	-	-	-	-	-
"	塞	"	19	-	-	1	2	-	-	6	2	6	-	1	1
"	苗	"	19	-	-	-	-	-	-	-	-	-	-	-	-
"	詐	"	19	2	-	-	13	-	1	-	-	1	-	1	1
"	釜	"	19	-	-	-	3	-	1	5	-	1	-	3	6
"	雀	"	19	-	-	-	1	-	-	-	-	4	-	2	12
"	騎	"	19	-	-	-	-	1	1	3	-	5	-	-	9
1660	僧	0.029	18	1	-	-	1	4	2	1	-	6	-	1	2
"	其	"	18	-	-	-	1	-	-	-	-	-	-	1	16
"	劣	"	18	1	-	2	1	5	3	2	3	-	-	1	-
"	匠	"	18	1	-	-	1	-	-	-	-	4	-	10	2
"	唐	"	18	-	-	-	3	-	1	5	-	2	1	4	2
"	菴	"	18	-	-	-	2	4	3	2	-	1	3	2	1
"	奴	"	18	-	-	-	-	-	1	-	-	13	-	1	3
"	幾	"	18	-	-	3	2	-	3	1	1	1	2	5	-
"	徑	"	18	-	-	-	10	2	2	-	1	2	-	1	-
"	怖	"	18	-	-	-	-	-	2	-	2	6	3	5	-
"	借	"	18	-	1	-	1	-	1	4	-	3	-	1	7
"	搬	"	18	1	-	6	3	1	-	-	-	1	-	3	3
"	種	"	18	-	-	1	2	-	1	5	1	4	-	4	-
"	欺	"	18	1	-	-	13	-	1	-	-	1	-	1	1
"	妒	"	18	-	-	-	11	1	-	-	-	-	-	3	3
"	笛	"	18	-	-	-	3	-	-	1	1	8	-	4	1
"	粗	"	18	3	-	7	3	1	3	-	-	1	-	-	-
"	紫	"	18	-	-	-	2	2	1	2	1	6	-	4	-
"	綾	"	18	2	-	-	4	1	-	1	1	2	-	2	5
"	羊	"	18	-	1	1	-	-	2	-	4	3	-	4	3
"	蒸	"	18	-	-	9	-	-	1	-	-	3	-	4	1
"	蓮	"	18	-	-	-	2	-	3	1	-	2	-	8	2
"	虛	"	18	1	-	-	2	-	5	1	-	3	-	5	1
"	蛇	"	18	-	-	10	-	-	-	3	-	2	-	-	3
"	誼	"	18	1	-	-	-	-	-	-	-	1	-	-	16
"	誼	"	18	1	1	-	3	1	1	-	-	7	3	1	-
"	鎮	"	18	1	-	-	2	1	2	1	1	1	5	4	-
"	阜	"	18	2	-	-	5	-	2	6	-	-	-	2	1
"	霞	"	18	-	-	-	8	-	-	1	-	1	-	2	6
1689	佃	0.027	17	-	-	-	12	-	1	-	-	-	-	1	3
"	刀	"	17	-	-	-	5	-	1	-	-	5	3	2	1

(第 I 表)

使用 順位	漢 字	使用率 (%)	使 度	用 数	政治	外交	経済	社会	国際	文化	スポ ツ	婦人	芸能	小説	広告 ①	広告 ②
1689	叙 [○] 如 [○] 撰 [○]	0.027	17	-	-	8	2	1	3	-	-	1	-	2	-	-
"	"	"	17	3	-	-	1	-	4	1	-	5	-	3	-	-
"	"	"	17	-	-	10	1	1	1	-	-	1	-	3	-	-
"	洞 [○] 渚 [○]	"	17	1	-	-	1	1	7	-	-	1	1	3	2	-
"	"	"	17	-	-	1	-	-	-	-	-	15	-	1	-	-
"	滑 [○] 漠 [○]	"	17	4	-	1	2	-	-	4	-	3	-	2	1	-
"	"	"	17	-	-	-	-	-	5	-	-	3	1	6	2	-
"	牲 [○] 粹 [○]	"	17	3	-	-	4	1	1	1	2	3	-	2	-	-
"	"	"	17	1	-	-	3	-	1	-	2	3	1	4	2	-
"	粒 [○]	"	17	1	-	-	4	-	1	-	4	-	1	5	1	-
"	罰 [○] 膨 [○]	"	17	1	-	-	10	3	-	-	1	-	-	2	-	-
"	"	"	17	9	-	-	3	2	-	2	-	1	-	-	-	-
"	虹 [○] 衡 [○]	"	17	-	-	-	-	-	-	-	-	11	-	3	3	-
"	諏 [○]	"	17	3	-	-	9	-	2	2	-	-	-	-	1	-
"	"	"	17	-	-	-	4	-	1	6	-	1	-	3	2	-
"	謀 [○] 購 [○]	"	17	4	1	-	2	6	-	-	-	1	-	3	-	-
"	"	"	17	2	-	2	1	-	1	-	1	-	-	5	5	-
"	頃 [○] 仰 [○]	"	17	-	-	-	-	-	3	-	-	-	-	11	3	-
1709	俠 [○]	0.025	16	-	-	-	1	2	3	2	-	3	2	3	-	-
"	"	"	16	-	-	-	-	-	-	-	-	-	-	7	9	-
"	哉 ^人	"	16	5	-	-	-	-	-	-	-	9	-	2	-	-
"	媿 [○]	"	16	1	-	10	1	-	1	1	1	-	-	1	-	-
"	崑 [○]	"	16	-	-	-	-	-	1	-	2	12	-	1	-	-
"	憶 [○]	"	16	-	-	-	2	2	1	-	1	1	1	8	-	-
"	拳 [○]	"	16	-	-	-	-	-	-	2	-	5	-	3	6	-
"	斐 [○]	"	16	2	-	11	-	-	1	-	-	-	-	1	1	-
"	斜 [○]	"	16	-	-	-	1	-	4	-	1	3	-	1	6	-
"	柿 ^人	"	16	-	-	-	2	1	2	5	-	1	-	2	3	-
"	橘 ^人	"	16	-	-	-	-	-	1	1	-	-	-	-	14	-
"	浸 [○]	"	16	1	2	-	1	5	1	1	5	-	-	-	-	-
"	狼 [○]	"	16	-	-	-	-	-	-	-	-	5	-	2	9	-
"	筑 [○]	"	16	-	-	-	2	-	1	-	4	1	-	4	4	-
"	籽 [○]	"	16	-	-	-	-	-	-	-	-	-	-	2	14	-
"	籽 [○]	"	16	-	-	-	2	-	-	-	-	-	-	7	7	-
"	籬 ^人	"	16	-	-	1	4	-	-	1	-	4	1	1	4	-
"	貢 [○]	"	16	1	-	2	2	2	2	2	-	2	1	1	1	-
1727	串 ^人	0.024	15	3	-	-	7	-	-	-	-	3	-	1	1	-
"	亮 ^人	"	15	1	-	-	-	-	1	1	-	8	-	4	-	-
"	尋 [○]	"	15	-	-	-	-	1	2	-	-	1	-	2	9	-
"	幻 [○]	"	15	-	-	-	2	-	4	-	1	3	-	5	-	-
"	庄 ^人	"	15	1	-	-	4	1	2	2	1	2	-	-	2	-
"	循 [○]	"	15	-	-	8	1	2	-	-	-	1	-	2	1	-
"	括 [○]	"	15	4	-	1	5	-	-	-	-	-	-	2	3	-
"	插 [○]	"	15	-	-	-	-	-	-	-	-	-	-	15	-	-
"	插 [○]	"	15	2	-	-	3	2	2	-	2	1	-	2	1	-
"	鼎 [○]	"	15	1	-	-	1	1	3	-	1	3	-	2	3	-
"	款 [○]	"	15	3	4	2	5	1	-	-	-	4	-	-	-	-
"	沒 ^人	"	15	3	-	-	3	-	3	-	-	4	2	-	-	-
"	瑞 ^人	"	15	-	-	-	8	-	-	1	-	1	-	2	3	-
"	織 [○]	"	15	-	-	6	1	-	-	7	-	-	-	-	1	-
"	痢 [○]	"	15	-	-	-	13	-	-	-	-	-	-	2	-	-
"	砦 [○]	"	15	-	-	-	-	-	-	-	-	3	-	-	12	-
"	筒 ^人	"	15	-	-	-	5	-	-	-	1	1	-	7	1	-
"	隆 ^人	"	15	-	-	-	2	-	-	1	-	6	-	6	1	-
"	胴 [○]	"	15	-	-	-	12	-	1	-	-	1	-	1	-	-
"	覆 [○]	"	15	-	-	-	7	2	-	-	-	3	1	-	2	-
"	謎 [○]	"	15	-	-	-	-	-	-	-	-	9	-	4	2	-
"	輩 [○]	"	15	1	-	-	4	1	3	-	1	-	-	4	-	-
"	逸 [○]	"	15	3	-	-	2	-	-	3	-	-	-	6	1	-
"	隱 [○]	"	15	1	-	1	5	-	-	-	-	2	1	-	5	-
"	鯨 [○]	"	15	-	-	10	-	-	-	-	-	-	1	2	1	-
"	鯨 [○]	"	15	-	-	-	-	-	-	-	-	1	-	2	12	-
1753	亨 ^人	0.022	14	-	-	-	-	-	-	-	-	-	-	6	8	-
"	"	"	14	2	-	-	-	-	-	-	-	-	12	-	-	-
"	嶮 ^人	"	14	1	-	-	3	1	-	-	-	-	1	5	2	-

使用順位	漢字	使用率 (%)	使 度	用 数	政治	外交	經濟	社会	國際	文化	スポーツ	婦人	芸能	小説	広告 ①	広告 ②
1753	恭 [◦] 拘 [◦] 掌 [◦]	0.022	14	-	-	-	4	-	-	-	1	-	4	2	2	1
"	机 [◦]	"	14	3	-	-	7	2	-	-	-	-	-	-	-	1
"	架 [◦]	"	14	2	-	-	9	1	1	-	-	1	-	-	-	-
"	栽 [◦] 椅 [◦]	"	14	-	-	-	3	-	-	-	-	1	2	1	6	1
"	榨 [◦]	"	14	-	-	-	5	1	-	-	-	1	2	1	2	2
"	溶 [◦] 濯 [◦]	"	14	6	1	-	2	-	-	2	-	1	2	-	-	-
"	狽 [◦] 疾 [◦]	"	14	-	-	-	-	-	-	3	-	-	1	4	6	-
"	痲 [◦] 血 [◦]	"	14	-	-	-	2	-	1	-	-	-	1	-	-	-
"	眺 [◦]	"	14	-	-	-	-	-	-	-	-	-	1	-	-	-
"	羅 [◦] 荻 [◦]	"	14	-	-	-	2	1	-	-	1	-	-	-	4	6
"	裸 [◦]	"	14	-	-	-	4	-	-	2	4	-	2	-	1	1
"	詞 [◦] 貌 [◦]	"	14	-	-	1	-	-	-	4	-	1	-	1	2	5
"	逝 [◦] 鍊 [◦]	"	14	-	-	-	3	1	-	2	-	-	4	-	4	-
"	閻 [◦] 魯 [◦]	"	14	-	-	-	2	-	-	1	-	-	2	-	9	-
"	偏 [◦]	"	14	-	-	9	1	-	-	-	-	-	1	-	1	13
1780	剩 [◦]	0.021	13	8	-	11	1	1	-	-	-	-	1	-	2	1
"	剝 [◦]	"	13	2	-	-	2	2	2	3	-	-	3	1	-	-
"	哀 [◦]	"	13	5	-	5	1	1	1	-	1	-	-	-	-	-
"	嘆 [◦]	"	13	-	1	-	-	-	12	-	-	-	3	1	5	1
"	屈 [◦]	"	13	3	1	-	1	1	1	1	1	2	1	1	1	1
"	於 ^人	"	13	-	-	-	-	-	-	-	-	-	1	-	2	10
"	楠 ^人	"	13	1	1	-	1	-	-	-	2	2	3	-	3	-
"	沸 ^人	"	13	-	-	1	-	-	-	-	-	2	1	1	8	1
"	涯 [△]	"	13	-	-	-	-	-	-	1	-	-	1	-	9	2
"	涯 [△]	"	13	-	-	-	-	-	-	1	-	-	2	-	8	2
"	甜 [◦]	"	13	-	-	13	-	-	-	-	-	-	-	-	-	-
"	睦 ^人	"	13	-	-	-	5	-	-	1	-	-	6	-	1	-
"	穩 ^人	"	13	2	-	-	2	1	1	1	1	-	4	-	-	3
"	篤 [◦]	"	13	5	-	-	1	1	1	-	-	-	1	1	4	-
"	胆 [◦]	"	13	-	-	-	4	4	1	1	1	2	-	-	1	2
"	蕪 [◦]	"	13	1	-	-	4	1	1	1	-	-	1	2	3	-
"	衰 [◦]	"	13	2	-	2	-	-	-	1	-	-	7	-	1	-
"	衰 [◦]	"	13	-	-	10	-	-	-	-	-	-	-	-	-	3
"	訟 [◦]	"	13	-	-	1	1	-	-	1	1	1	1	-	7	-
"	騰 [◦]	"	13	2	-	-	11	-	-	-	-	-	-	-	-	-
"	隄 [◦]	"	13	2	-	-	-	-	-	-	1	-	-	-	-	10
"	頤 [◦]	"	13	2	-	7	1	-	-	1	-	-	-	1	1	-
"	頤 [◦]	"	13	-	-	-	6	-	-	2	-	-	3	1	1	-
1805	侍 [◦]	0.019	12	2	-	4	-	1	1	3	-	-	1	1	-	-
"	僮 [◦]	"	12	-	-	-	1	-	-	4	-	-	2	1	2	2
"	僕 [△]	"	12	-	-	-	1	5	2	2	-	-	-	1	2	1
"	凸 [△]	"	12	-	-	9	2	-	2	-	-	-	5	2	1	-
"	只 ^人	"	12	-	-	1	1	-	-	-	-	-	-	-	1	2
"	嗣 ^人	"	12	2	-	-	-	1	-	-	-	-	5	-	-	9
"	坐 ^人	"	12	-	-	-	-	-	-	1	-	-	1	2	-	8
"	坦 ^人	"	12	-	-	-	-	-	-	-	-	-	-	-	3	9
"	妊 ^人	"	12	-	-	1	-	-	-	2	-	1	4	-	4	-
"	妊 ^人	"	12	-	-	10	1	-	-	-	-	-	-	-	1	-
"	宵 [△]	"	12	-	-	-	-	-	-	-	-	-	10	-	2	-
"	尽 [△]	"	12	3	1	-	4	1	2	-	-	-	-	1	-	-
"	意 [△]	"	12	-	-	-	5	-	-	-	-	1	1	-	5	-
"	戚 [△]	"	12	-	-	-	5	1	1	-	-	-	-	-	-	10
"	戚 [△]	"	12	1	-	-	1	-	-	2	2	-	3	-	2	1

(第 I 表)

使用 順位	漢 字	使用率 (%)	使 用 度 數	政治	外交	經濟	社会	國際	文化	ス ポ ー ツ	婦人	芸能	小説	広告 ①	広告 ②
1805	糊槽	0.019	12	-	-	-	-	-	2	-	-	2	-	7	1
"	權	"	12	-	-	-	-	-	-	-	-	-	-	6	6
"	渥湘	"	12	3	-	2	1	-	1	4	-	-	-	-	1
"	湫牟	"	12	-	-	-	4	-	2	-	-	4	-	2	-
"	祈箔糺	"	12	-	-	-	4	-	-	-	-	1	-	3	4
"	肺 [。]	"	12	-	-	-	-	2	4	-	-	-	-	6	-
"	膚蘇 [。]	"	12	3	-	-	3	-	2	1	-	2	-	1	-
"	虞 [。]	"	12	-	-	-	3	-	5	-	-	3	-	1	-
"	輛 [。]	"	12	-	-	12	-	-	-	-	-	-	-	-	-
"	糺	"	12	-	-	-	4	-	1	-	1	-	-	1	5
"	肺 [。]	"	12	5	-	-	3	-	-	-	2	1	-	-	1
"	膚蘇 [。]	"	12	-	-	-	1	-	4	-	2	2	1	2	-
"	虞 [。]	"	12	-	-	9	1	-	1	-	-	-	-	1	-
"	輛 [。]	"	12	-	-	-	-	5	1	2	-	3	-	-	1
"	糺	"	12	-	-	1	3	-	-	-	-	-	-	-	8
1836	刈 [。]	0.017	11	-	-	-	5	-	-	1	-	2	-	3	-
"	匿 [。]	"	11	-	-	-	7	-	2	-	-	-	1	-	1
"	噴 [。]	"	11	-	-	-	4	-	4	-	-	-	-	3	-
"	塾 [。]	"	11	-	-	-	4	-	2	-	-	3	2	-	-
"	嶺 [。]	"	11	-	-	-	-	-	-	5	-	1	-	-	5
"	嶺 [。]	"	11	-	-	-	-	-	-	-	-	2	4	1	4
"	帖 [。]	"	11	-	-	-	-	-	-	2	-	2	-	6	1
"	徐 [。]	"	11	2	-	3	2	-	-	1	-	2	-	1	-
"	憎 [。]	"	11	-	-	-	-	1	1	-	2	-	1	3	3
"	揖 [。]	"	11	1	-	10	-	-	-	-	-	-	-	-	-
"	擁 [。]	"	11	3	-	-	3	2	3	-	-	-	-	-	-
"	朋 [。]	"	11	-	-	-	1	-	-	3	-	6	-	1	-
"	梓 [。]	"	11	-	-	-	-	-	1	-	-	10	-	-	-
"	殼 [。]	"	11	1	-	-	-	-	2	-	-	1	-	-	7
"	泡 [。]	"	11	-	-	-	-	-	5	-	-	-	-	6	-
"	滴 [。]	"	11	-	-	-	-	-	-	-	1	2	-	8	-
"	烏 [。]	"	11	3	-	-	-	-	1	-	-	1	-	-	6
"	嶼 [。]	"	11	-	-	10	-	-	-	-	-	-	-	1	-
"	島 [。]	"	11	1	-	-	2	-	1	2	-	3	-	1	1
"	睡 [。]	"	11	-	-	-	5	1	1	1	1	-	1	1	-
"	符 [。]	"	11	-	-	-	5	1	4	-	-	-	-	1	-
"	筭 [。]	"	11	-	-	-	-	-	-	-	-	-	1	1	9
"	紺 [。]	"	11	1	-	-	6	-	-	-	-	-	-	-	4
"	玆 [。]	"	11	-	-	-	-	-	-	-	-	-	-	-	11
"	誓 [。]	"	11	4	1	-	3	-	-	1	-	2	-	-	-
"	賜 [。]	"	11	-	-	-	-	-	-	-	-	1	-	1	9
"	賄 [。]	"	11	-	-	-	-	-	1	-	-	4	-	4	2
"	酬 [。]	"	11	-	-	-	2	1	-	3	-	1	1	-	3
"	隅 [。]	"	11	-	-	1	-	-	1	1	-	1	1	4	2
"	麟 [。]	"	11	-	-	-	2	-	2	4	-	1	-	2	-
1866	俺 [。]	0.016	10	-	-	-	-	-	1	-	-	2	-	2	5
"	叶 [。]	"	10	-	-	5	-	-	-	-	-	2	-	-	3
"	后 [。]	"	10	1	-	-	3	-	3	1	-	-	-	2	-
"	唇 [。]	"	10	-	-	-	-	-	-	-	-	-	-	2	8
"	培 [。]	"	10	-	1	-	3	-	1	-	1	3	-	1	-
"	妃 [。]	"	10	-	-	-	1	-	1	-	-	1	-	3	4
"	孔 [。]	"	10	1	-	-	3	-	-	-	-	2	-	1	3
"	拙 [。]	"	10	-	-	1	-	-	3	4	-	-	-	2	-
"	捨 [。]	"	10	-	-	2	2	4	-	2	-	-	-	-	-
"	播 [。]	"	10	2	-	-	2	-	-	1	-	2	-	2	1
"	煉 [。]	"	10	-	-	8	-	-	-	-	-	-	-	2	-
"	煥 [。]	"	10	-	-	-	3	-	3	-	2	-	-	2	-
"	猶 [。]	"	10	-	-	1	6	1	-	-	-	1	-	-	1
"	猿 [。]	"	10	-	-	-	1	-	-	-	-	4	-	2	3
"	獅 [。]	"	10	-	-	-	-	-	-	-	-	3	-	5	2
"	玩 [。]	"	10	-	-	-	1	-	-	-	-	-	-	2	7
"	琉 [。]	"	10	2	-	-	4	4	-	-	-	-	-	-	-
"	瞻 [。]	"	10	1	-	-	-	-	-	-	-	6	-	3	-
"	綜 [。]	"	10	-	-	-	-	-	-	-	-	-	-	6	4
"	艷 [。]	"	10	-	-	-	-	-	1	-	-	2	-	2	5

使用順位	漢字	使用率(%)	使用度	政治	外交	經濟	社会	国際	文化	スポーツ	婦人	芸能	小説	広告①	広告②
1866	芽 [*]	0.016	10	-	-	-	3	-	-	1	2	3	-	1	-
"	"	"	10	-	-	-	-	-	1	8	-	-	-	-	1
"	蠟 [◦]	"	10	-	-	10	-	-	-	-	-	-	-	-	-
"	踐 [◦]	"	10	1	-	-	-	-	1	5	-	2	-	-	1
"	醜 [◦]	"	10	-	-	9	-	-	-	-	-	-	-	1	-
"	鍵 [◦]	"	10	-	-	-	-	-	2	1	-	-	-	4	3
"	附 [◦]	"	10	-	-	-	1	-	1	-	-	1	-	-	7
"	曆 ^人	"	10	-	-	-	2	-	-	-	-	8	-	-	-
1894	哩 [◦]	0.014	9	-	-	-	-	-	-	-	-	7	-	-	2
"	囚 [◦]	"	9	-	-	-	-	-	8	-	-	1	-	-	-
"	娛 [◦]	"	9	-	-	-	-	-	1	-	-	3	-	3	2
"	去 [◦]	"	9	-	-	-	-	-	1	1	-	5	-	2	-
"	崩 [◦]	"	9	-	-	1	1	3	3	-	1	-	-	-	-
"	廖 [◦]	"	9	-	3	-	-	4	-	-	-	-	-	1	1
"	廖 [◦]	"	9	-	-	-	1	-	-	-	-	-	1	7	-
"	彭 [◦]	"	9	-	-	-	-	9	-	-	-	-	-	-	-
"	愁 [◦]	"	9	-	-	-	-	-	-	-	-	4	-	3	2
"	怒 [◦]	"	9	-	-	-	3	-	1	-	-	3	-	-	2
"	懷 [◦]	"	9	-	-	-	3	2	1	-	1	1	1	-	-
"	暫 [◦]	"	9	-	-	5	1	3	-	-	-	-	-	-	-
"	朴 [△]	"	9	2	-	1	1	-	1	-	-	-	-	4	-
"	某 [△]	"	9	1	-	-	4	-	-	-	-	4	-	-	-
"	湊 [△]	"	9	-	-	-	2	-	-	1	-	1	-	2	3
"	盾 [△]	"	9	1	-	1	-	1	4	-	-	-	-	2	-
"	矛 [△]	"	9	1	-	1	-	1	4	-	-	-	-	2	-
"	累 [◦]	"	9	1	-	1	3	2	-	-	-	1	-	-	1
"	嗣 [◦]	"	9	-	-	9	-	-	-	-	-	-	-	-	-
"	翠 [◦]	"	9	-	-	-	1	-	1	-	-	2	-	1	4
"	翻 [◦]	"	9	-	-	-	-	-	3	-	-	1	-	2	3
"	袞 [◦]	"	9	-	-	-	1	-	-	-	-	2	-	3	3
"	霸 [◦]	"	9	1	-	-	2	1	1	2	-	2	-	-	-
"	讐 [◦]	"	9	2	1	-	-	3	1	1	-	-	-	1	-
"	讐 [◦]	"	9	-	-	-	-	-	-	-	-	1	1	-	7
"	警 [◦]	"	9	1	-	-	-	1	-	-	-	-	1	-	-
"	隆 [◦]	"	9	1	-	-	1	1	-	6	-	-	-	-	-
"	隆 [◦]	"	9	2	-	-	4	1	1	-	-	1	-	-	-
"	軌 [◦]	"	9	-	-	-	-	-	1	3	-	-	1	4	-
"	邪 [◦]	"	9	-	-	-	-	-	1	-	-	3	-	3	-
"	酷 [◦]	"	9	1	-	5	2	-	-	-	1	-	-	-	-
"	鈍 [◦]	"	9	1	-	-	2	2	-	-	-	-	2	1	1
"	頭 [◦]	"	9	-	-	-	1	-	-	-	-	4	-	1	3
"	魂 [◦]	"	9	-	-	-	-	-	-	-	-	-	7	1	-
1926	云 [◦]	0.013	8	-	-	-	-	-	-	-	-	-	7	1	-
"	凶 [◦]	"	8	-	-	1	3	1	-	-	-	2	-	-	1
"	吐 [◦]	"	8	-	-	1	-	-	1	1	-	2	1	-	2
"	喧 [◦]	"	8	-	-	-	-	-	-	-	-	2	1	2	3
"	嘩 [◦]	"	8	-	-	-	-	-	-	-	-	2	1	2	3
"	垂 [♀]	"	8	2	-	-	2	-	1	-	-	2	-	1	-
"	堤 [♀]	"	8	-	-	-	3	1	-	1	-	-	-	1	2
"	摒 [♀]	"	8	-	-	-	-	-	-	-	-	-	-	-	8
"	娠 [♀]	"	8	-	-	-	1	-	2	-	1	-	-	4	-
"	媛 [♀]	"	8	-	-	1	4	-	1	1	-	-	-	-	1
"	寅 ^人	"	8	-	-	-	1	-	1	-	-	2	-	3	1
"	尉 ^人	"	8	-	-	-	-	2	-	-	-	1	5	-	-
"	幟 ^人	"	8	1	-	-	-	-	-	3	-	-	-	4	-
"	幣 ^人	"	8	1	-	-	1	4	-	-	-	1	-	-	1
"	幣 ^人	"	8	-	-	1	-	-	-	-	1	-	1	2	3
"	廻 ^人	"	8	2	-	-	1	1	1	-	-	1	2	-	-
"	憤 ^人	"	8	-	-	-	7	1	-	-	-	-	-	-	-
"	擬 ^人	"	8	-	-	-	1	2	-	-	-	4	-	1	-
"	敢 ^人	"	8	-	-	-	-	2	2	1	-	-	-	3	-
"	斬 ^人	"	8	-	-	-	-	-	1	-	-	1	3	1	2
"	晋 ^人	"	8	-	1	1	-	-	-	1	-	3	-	1	1
"	杏 ^人	"	8	-	-	-	-	-	1	-	-	2	-	3	2
"	杜 ^人	"	8	-	-	-	1	-	-	-	-	-	1	6	-
"	杜 ^人	"	8	-	-	-	1	-	-	-	-	5	-	2	-
"	杵 ^人	"	8	-	-	-	-	-	-	-	-	2	-	1	5
"	杵 ^人	"	8	-	-	-	-	-	-	-	-	5	-	2	-
"	楼 ^人	"	8	-	-	-	-	-	-	-	-	2	-	1	5

(第 I 表)

使用 順位	漢 字	使用率 (%)	使 度	用 数	政治	外交	経済	社会	国際	文化	スポ ツ	婦人	芸能	小説	広告 ①	広告 ②
1926	歃 ^人	0.013	8	8	-	-	-	1	1	1	-	-	4	-	1	-
"	歃 ^人	"	8	8	-	-	-	-	1	-	2	-	3	-	1	1
"	潰 ^人	"	8	8	-	-	-	-	-	-	-	-	1	-	3	4
"	灘 ^人	"	8	8	1	-	1	1	-	-	-	-	1	-	2	2
"	灰 ⁺	"	8	8	-	-	-	5	1	-	-	2	-	-	-	-
"	爛 ^人	"	8	8	-	-	-	1	-	-	-	-	-	-	6	1
"	狙 ^人	"	8	8	-	-	-	-	-	1	-	-	1	-	4	2
"	盲 ^人	"	8	8	1	-	-	-	1	1	-	-	2	-	3	-
"	碑 ^人	"	8	8	-	-	-	5	-	1	-	-	1	-	-	1
"	礁 ^人	"	8	8	-	-	-	4	2	-	-	-	1	-	1	-
"	襖 ^人	"	8	8	-	-	-	-	-	-	8	-	-	-	-	-
"	租 ^人	"	8	8	3	-	1	2	-	-	-	-	-	-	2	-
"	稔 ^人	"	8	8	-	-	-	3	-	-	1	-	2	-	2	-
"	稷 ^人	"	8	8	-	-	-	2	1	2	-	-	-	-	3	-
"	粕 ^人	"	8	8	-	1	-	2	1	-	1	-	2	-	1	-
"	糾 ^人	"	8	8	2	2	-	-	2	1	-	-	-	-	1	-
"	絢 ^人	"	8	8	-	-	-	-	-	-	-	-	1	-	6	1
"	耗 ^人	"	8	8	2	-	-	3	-	-	-	-	-	-	3	-
"	胎 ^人	"	8	8	-	-	1	2	-	2	-	-	1	-	2	-
"	胞 ^人	"	8	8	1	-	-	1	1	1	-	1	-	1	2	-
"	白 ^人	"	8	8	2	-	-	-	-	1	-	-	-	-	5	-
"	蒼 ^人	"	8	8	-	-	8	-	-	-	-	-	-	-	-	-
"	賊 ^人	"	8	8	-	-	-	-	-	-	-	-	6	1	-	1
"	暗 ^人	"	8	8	4	-	-	3	-	-	-	-	-	-	1	-
"	賄 ^人	"	8	8	1	-	-	2	-	2	-	-	1	-	1	1
"	轟 ^人	"	8	8	-	-	-	-	-	-	-	-	2	4	1	1
"	鍋 ^人	"	8	8	1	-	-	2	-	-	2	-	-	-	3	-
"	陷 ^人	"	8	8	1	-	-	1	2	3	-	-	-	1	3	-
"	馨 ^人	"	8	8	-	-	-	3	-	-	-	-	-	3	2	-
"	鮎 ^人	"	8	8	-	-	-	1	-	-	-	-	5	-	2	-
1981	伺 ^人	0.011	7	7	-	-	-	-	-	1	-	-	-	-	4	2
"	佑 ^人	"	7	7	-	-	-	-	-	1	-	-	6	-	-	-
"	倫 ^人	"	7	7	-	-	-	1	-	1	-	-	2	-	2	1
"	喰 ^人	"	7	7	-	-	-	2	-	-	-	-	1	-	-	4
"	噓 ^人	"	7	7	1	-	-	-	-	-	3	-	-	-	3	-
"	映 ^人	"	7	7	-	1	1	1	-	-	-	-	2	1	-	1
"	巾 ^人	"	7	7	-	-	-	-	-	-	-	-	-	-	6	-
"	忌 ^人	"	7	7	2	-	1	3	-	-	-	-	1	-	-	-
"	悠 ^人	"	7	7	-	-	-	-	-	-	-	-	5	-	2	-
"	慕 ^人	"	7	7	-	-	-	-	1	-	-	-	2	-	1	3
"	憾 ^人	"	7	7	2	-	1	1	3	-	-	-	-	-	-	-
"	愉 ^人	"	7	7	1	-	-	1	1	-	-	-	2	1	1	-
"	枕 ^人	"	7	7	2	-	-	1	-	1	-	-	-	-	3	-
"	棟 ^人	"	7	7	-	-	-	1	-	1	-	-	1	-	1	3
"	檜 ^人	"	7	7	-	-	6	-	-	-	-	-	-	-	1	-
"	榿 ^人	"	7	7	1	-	-	-	1	-	1	-	2	-	-	2
"	樽 ^人	"	7	7	1	-	-	1	-	-	4	-	-	-	1	-
"	泌 ^人	"	7	7	-	-	-	-	-	-	-	-	1	1	5	-
"	溢 [△]	"	7	7	-	-	-	-	3	2	-	-	-	1	3	3
"	溪 [△]	"	7	7	-	-	-	-	3	2	-	-	1	-	-	-
"	珈 ^人	"	7	7	-	-	-	-	-	-	-	-	-	-	-	7
"	琢 ^人	"	7	7	-	-	-	-	-	-	-	-	4	1	1	1
"	菲 ^人	"	7	7	-	-	-	-	-	-	-	-	-	-	-	7
"	甚 ^人	"	7	7	-	-	-	-	-	1	-	-	1	-	2	3
"	砥 ^人	"	7	7	-	-	-	-	-	-	-	-	-	-	1	6
"	砧 ^人	"	7	7	-	-	-	3	-	-	-	-	1	-	2	1
"	碎 ^人	"	7	7	2	-	-	-	3	1	1	-	-	-	-	-
"	秦 ^人	"	7	7	2	-	-	-	1	-	-	-	1	-	1	2
"	瘡 ^人	"	7	7	-	-	-	-	-	4	-	-	1	-	-	2
"	窮 ^人	"	7	7	-	1	4	1	1	-	-	-	-	-	-	-
"	籠 ^人	"	7	7	-	-	-	1	-	2	-	-	3	-	1	-
"	緯 ^人	"	7	7	1	-	-	4	2	-	-	-	-	-	-	-
"	虐 ^人	"	7	7	1	-	-	1	4	-	-	-	-	-	1	-
"	蚊 ^人	"	7	7	-	-	-	1	-	-	2	1	-	-	3	-
"	螢 ^人	"	7	7	-	-	-	-	-	2	-	-	2	1	1	1

使用 順位	漢 字	使用率 (%)	使 度	用 数	政治	外交	經濟	社会	國際	文化	スポーツ	婦人	芸能	小説	広告 ①	広告 ②
1981	蠟	0.011	7	7	-	-	-	-	-	-	-	-	-	-	-	7
"	該	"	7	7	2	-	-	2	-	-	-	-	-	1	2	-
"	軸	"	7	7	-	-	-	1	-	-	2	1	1	1	1	-
"	轄	"	7	7	1	2	1	-	-	2	-	-	-	1	-	-
"	遞	"	7	7	5	-	-	-	-	-	1	-	-	-	-	1
"	逢	"	7	7	-	-	-	-	-	-	1	-	3	-	1	2
"	遼	"	7	7	-	-	-	-	-	-	-	-	2	-	4	1
"	郁	"	7	7	-	-	-	1	-	3	-	-	1	-	1	1
"	鄧	"	7	7	-	-	-	-	7	-	-	-	-	-	-	-
"	酪	"	7	7	-	-	2	1	-	-	1	-	1	-	1	1
"	錯	"	7	7	-	-	2	1	-	-	-	-	1	-	2	1
"	閱	"	7	7	1	-	-	4	-	1	-	-	-	-	-	1
"	霜	"	7	7	-	-	-	-	-	-	-	-	-	1	4	2
"	鰐	"	7	7	-	-	-	-	-	-	4	-	3	-	-	-
"	鳩	"	7	7	3	-	-	1	-	-	1	-	-	1	-	1
"	鹼	"	7	7	-	-	-	-	-	-	-	-	-	1	3	3
2032	遜	0.010	6	6	-	-	-	1	-	-	-	-	2	-	2	1
"	丞	"	6	6	-	1	-	-	-	1	1	-	2	-	-	1
"	享	"	6	6	1	1	-	2	1	1	-	-	-	-	-	-
"	偶	"	6	6	-	-	-	-	-	1	-	-	2	1	2	-
"	允	"	6	6	-	-	2	2	-	-	-	-	-	-	-	2
"	兜	"	6	6	-	-	-	1	-	-	1	-	3	-	-	1
"	叢	"	6	6	-	-	-	-	-	-	-	-	-	-	6	-
"	吏	"	6	6	-	-	-	1	1	2	1	-	-	1	-	-
"	坑	"	6	6	1	-	-	5	-	-	-	-	-	-	-	-
"	妬	"	6	6	-	-	-	-	-	3	-	-	-	3	-	-
"	妾	"	6	6	-	-	-	-	-	1	-	-	-	-	1	4
"	娼	"	6	6	-	-	-	-	-	1	-	-	-	-	3	2
"	宕	"	6	6	-	-	-	4	-	1	-	-	1	-	-	-
"	宜	"	6	6	-	-	1	1	-	-	1	1	-	1	1	-
"	尺	"	6	6	-	-	-	1	-	-	-	1	1	-	1	2
"	庸	"	6	6	-	-	-	1	-	1	-	-	-	-	2	2
"	彪	"	6	6	-	-	-	-	5	-	-	-	-	-	1	1
"	戴	"	6	6	-	-	-	-	-	-	-	-	2	2	1	1
"	扉	"	6	6	-	-	-	-	-	-	-	-	1	1	3	1
"	捲	"	6	6	-	-	-	-	-	-	-	-	1	-	1	4
"	旺	"	6	6	-	-	-	-	-	-	-	-	1	-	3	2
"	梯	"	6	6	-	-	1	-	-	-	4	-	-	-	-	1
"	棉	"	6	6	-	-	6	-	-	-	-	-	-	-	-	-
"	榛	"	6	6	-	-	-	1	-	-	4	-	1	-	-	-
"	槌	"	6	6	-	-	-	-	-	-	5	-	-	1	-	-
"	渦	"	6	6	-	-	-	1	-	1	-	-	-	-	4	-
"	潤	"	6	6	2	-	-	2	1	-	-	-	-	1	-	-
"	爾	"	6	6	-	-	-	-	-	-	3	-	-	-	1	2
"	狗	"	6	6	-	-	-	-	-	-	3	-	3	-	-	-
"	狸	"	6	6	1	-	-	-	-	-	-	-	1	-	-	4
"	瓜	"	6	6	-	-	-	-	-	1	2	-	3	-	-	-
"	疎	"	6	6	3	-	-	1	-	-	-	1	-	1	-	-
"	礪	"	6	6	-	-	1	4	-	-	1	-	-	-	-	-
"	稼	"	6	6	2	-	-	-	-	1	-	-	1	-	1	1
"	粟	"	6	6	-	-	-	2	-	4	-	-	-	-	-	-
"	繫	"	6	6	-	-	-	2	-	-	-	-	2	-	1	1
"	肖	"	6	6	-	-	-	-	2	1	-	-	1	-	2	-
"	肪	"	6	6	-	-	-	3	-	-	-	2	-	-	1	-
"	苔	"	6	6	-	-	-	-	-	-	-	-	1	-	4	1
"	莖	"	6	6	-	-	-	-	-	1	-	-	3	1	-	1
"	藩	"	6	6	2	-	-	-	-	-	-	1	1	2	-	-
"	讚	"	6	6	-	-	-	-	-	-	-	-	-	-	6	-
"	贊	"	6	6	2	-	-	-	1	-	-	2	-	1	-	-
"	賓	"	6	6	-	-	-	-	-	1	-	2	1	1	-	1
"	辛	"	6	6	-	-	-	-	-	1	-	2	1	1	-	-
"	銚	"	6	6	-	-	-	2	1	2	-	-	-	-	-	1
"	鷺	"	6	6	1	-	-	1	-	-	-	-	-	-	-	4
"	麒	"	6	6	-	-	-	2	-	-	4	-	-	-	-	-
"	鼓	"	6	6	-	-	-	-	1	1	2	-	2	-	-	-
2080	仔	0.008	5	5	-	-	-	-	-	-	-	-	-	-	1	4

(第 I 表)

使用 順位	漢 字	使用率 (%)	使 用 度 数	政治	外交	経済	社会	国際	文化	スポ ー ツ	婦人	芸能	小説	広告 ①	広告 ②
2080	倦僇	〃	5	-	-	-	-	-	-	-	-	-	-	5	-
〃	〃	〃	5	-	-	2	-	-	-	-	-	-	-	-	3
〃	冗割 ^人	〃	5	-	-	-	2	-	-	2	-	-	1	-	-
〃	〃	〃	5	-	-	-	4	-	-	-	-	-	-	-	-
〃	〃	〃	5	-	-	-	1	-	-	-	-	2	-	1	1
〃	卜厄 [△]	〃	5	-	-	-	1	-	1	-	-	2	-	1	-
〃	吟 [△]	〃	5	-	-	-	-	-	2	-	1	1	1	-	-
〃	囑 [△]	〃	5	-	-	-	-	-	-	1	1	-	-	3	-
〃	壇	〃	5	-	-	-	3	-	-	-	-	1	-	1	-
〃	塞墮	〃	5	-	-	-	-	-	1	-	-	-	1	1	2
〃	夷妖	〃	5	-	-	-	-	-	3	-	-	-	-	-	2
〃	姓	〃	5	1	-	-	-	-	3	-	-	-	1	-	-
〃	婿 [△]	〃	5	-	-	-	-	-	1	-	1	2	1	-	-
〃	崇 [△]	〃	5	-	-	-	-	-	-	-	-	5	-	-	-
〃	幽 [△]	〃	5	-	-	-	1	1	1	-	1	1	-	1	-
〃	庵 [△]	〃	5	-	-	-	1	-	-	-	-	4	-	-	-
〃	恥 [△]	〃	5	-	-	-	-	-	-	-	1	1	-	3	-
〃	惟 [△]	〃	5	-	-	-	-	-	-	1	-	1	-	2	1
〃	慨 [△]	〃	5	-	-	-	1	-	2	-	-	1	1	-	-
〃	捷 [△]	〃	5	-	-	-	-	1	-	-	-	1	-	3	-
〃	捷 [△]	〃	5	-	-	-	-	-	-	-	-	-	-	4	1
〃	捷 [△]	〃	5	-	-	-	-	-	-	-	-	-	-	5	-
〃	枯桶	〃	5	1	-	-	-	-	-	1	1	2	-	-	-
〃	楚 [△]	〃	5	-	-	-	3	-	-	-	-	1	-	-	1
〃	棧 [△]	〃	5	-	-	-	-	-	2	-	-	-	-	4	1
〃	欽 ^人	〃	5	2	-	-	-	-	2	1	-	2	-	1	-
〃	汝洵	〃	5	-	-	-	-	-	-	1	1	-	3	-	-
〃	漆 [△]	〃	5	-	-	1	-	-	-	2	-	2	-	-	1
〃	漸 [△]	〃	5	-	1	1	1	1	1	3	-	-	-	1	-
〃	濤	〃	5	-	-	-	-	-	-	-	-	-	-	2	3
〃	牙牝	〃	5	-	-	-	-	-	2	-	-	1	-	-	2
〃	珞 ^人	〃	5	-	-	-	-	-	-	-	-	-	-	-	5
〃	珞 ^人	〃	5	-	-	-	-	-	-	-	-	3	-	2	-
〃	禍 [△]	〃	5	-	-	-	-	1	1	-	-	2	-	1	-
〃	禍 [△]	〃	5	-	-	-	1	-	3	-	-	1	-	-	-
〃	禎 ^人	〃	5	-	-	2	-	-	1	-	-	1	-	1	-
〃	綴 ^人	〃	5	-	-	-	1	-	-	-	-	-	-	3	1
〃	縹 [△]	〃	5	-	-	-	3	-	-	-	-	1	-	1	-
〃	胡 [△]	〃	5	-	-	-	-	-	-	2	-	1	-	1	-
〃	菩 [△]	〃	5	-	-	-	-	-	-	1	-	-	-	4	-
〃	蚕 [*]	〃	5	-	-	-	2	-	-	-	-	3	-	-	-
〃	蜜 [*]	〃	5	-	-	-	-	-	-	-	1	1	-	2	1
〃	襄 [*]	〃	5	-	-	-	-	-	1	-	-	3	-	1	-
〃	譚 [*]	〃	5	-	-	-	1	-	-	-	-	-	-	4	-
〃	駝 [*]	〃	5	-	-	-	-	-	1	-	-	2	1	1	-
〃	迭 [△]	〃	5	2	-	-	-	3	-	-	-	-	-	-	-
〃	醒 [△]	〃	5	-	-	-	4	-	-	4	-	-	-	-	1
〃	醐 [△]	〃	5	-	-	-	-	-	-	4	-	-	-	-	1
〃	醐 [△]	〃	5	-	-	-	2	1	-	-	-	1	-	-	1
〃	雁 [△]	〃	5	-	-	-	1	-	-	-	-	2	-	-	2
〃	零 [△]	〃	5	-	-	-	-	-	-	4	-	1	-	-	3
〃	鞍 [△]	〃	5	-	-	-	-	-	-	-	-	4	1	-	-
〃	鞠 [△]	〃	5	-	-	-	-	-	-	-	-	4	1	-	-
〃	鴻 [△]	〃	5	-	-	-	1	-	-	-	-	-	1	1	2
〃	鵲 [△]	〃	5	-	-	-	-	-	-	1	-	1	-	-	3
〃	鵲 [△]	〃	5	-	-	-	5	-	-	-	-	-	-	-	-
〃	鷗 [△]	〃	5	-	-	-	1	-	2	-	-	-	-	2	-

第Ⅱ表 層別使用度数順漢字表

第Ⅱ表 層別使用度数順漢字表

この表は、層別に出現した漢字を、使用度数の大きいものから順に配列したものである。表にあげたのは、累積使用度数がほぼ80パーセントに達するものまでである。（ただし、第2層（外交）と第10層（小説）は、60パーセントに達するものまでしか示していない。）

見出し漢字の配列は、使用度数の大きいものから小さいものへの順により、同じ度数の漢字どうしの中は、ほぼ五十音順になっている。

表には、層内度数のほかに、全体順位が示してあるので、他の層の使用度数を知るために、第Ⅰ表を検索することができる。

(第 II 表)

政治・外交

層内位	漢字	層内使用度	全位	層内位	漢字	層内使用度	全位	層内位	漢字	層内使用度	全位	層内位	漢字	層内使用度	全位
第 1 層 政 治				61	実理	163	148	126	機	107	79	191	果	71	421
				62	理題	161	94	"	設	107	142	"	界	71	229
				63	分務	160	198	128	午	106	146	"	氣	71	106
				64	"	158	22	129	考	105	316	"	鼎	71	312
				"	"	168	75	"	表	105	167	"	申	71	442
1	会	903	8	66	通	167	34	131	価	104	256	"	点	71	245
2	一	708	2	67	正	153	158	"	準	104	629	"	費	71	249
3	日	674	1	68	後	152	65	"	入	104	98	198	係	70	234
4	十	664	7	"	首	152	363	"	野	104	61	"	争	70	432
5	国	600	15	70	関	151	144	135	税	103	510	"	答	70	583
6	長	477	37	71	案	160	263	"	万	103	14	"	得	70	447
7	政	471	87	72	間	149	59	137	記	101	203	"	農	70	388
8	党	456	205	73	審	148	479	"	進	101	259	"	面	70	50
9	議	453	111	"	成	148	136	"	補	101	607	"	兩	70	393
10	大	414	5	75	明	144	115	140	結	100	269	205	交	69	141
11	年	405	9	76	化	142	72	141	各	99	202	"	針	69	724
12	二	400	3	77	予	141	257	"	京	99	33	207	加	68	261
13	員	386	31	"	六	141	39	"	山	99	45	208	指	67	262
14	三	360	4	79	八	140	38	"	資	99	220	"	質	67	480
15	事	330	28	"	連	140	161	"	反	99	277	"	統	67	322
16	中	328	11	81	意	139	226	146	約	98	247	"	団	67	235
17	委	322	83	"	院	139	304	147	解	97	252	"	判	67	407
18	社	304	18	"	氏	139	301	"	來	97	160	"	木	67	103
19	人	300	12	"	省	139	378	149	次	96	293	214	營	66	223
20	行	296	47	85	経	138	68	"	用	96	139	"	業	66	755
21	対	286	117	"	策	138	352	151	米	96	166	"	所	66	113
22	民	280	171	67	当	136	107	152	家	93	99	217	規	66	413
23	相	278	109	88	期	135	189	153	企	92	527	"	区	66	54
24	方	269	56	"	動	135	84	"	今	92	217	"	信	66	186
25	上	267	16	90	七	133	55	"	数	92	197	220	裁	64	559
26	四	266	21	"	地	133	43	156	安	90	145	"	支	64	238
27	業	264	25	92	協	131	233	"	都	90	105	"	手	64	52
28	本	260	13	"	強	131	218	158	億	89	496	"	料	64	254
29	本	256	80	"	産	131	92	159	下	88	76	224	再	63	249
30	定	251	66	95	産	130	27	160	目	87	96	"	情	63	346
31	度	241	119	"	九	130	67	161	向	84	298	"	鉄	63	179
32	出	238	40	"	芳	130	430	"	側	84	374	227	求	62	358
33	時	234	19	98	現	129	140	"	代	84	51	"	件	62	402
34	者	230	36	99	改	127	461	"	派	84	419	"	持	62	93
35	公	226	164	100	算	126	364	165	以	83	170	"	提	62	566
36	的	220	89	"	全	126	90	"	高	83	23	"	働	62	566
37	五	213	10	"	保	126	71	"	参	83	255	232	少	61	324
38	合	213	64	103	教	124	125	"	書	83	123	233	引	60	319
39	内	210	60	104	生	123	41	"	増	83	403	"	構	60	578
40	発	208	63	"	治	123	230	"	不	83	70	"	使	60	366
41	間	204	81	"	東	123	6	171	最	82	188	"	蔵	60	368
42	開	202	122	107	千	120	44	172	重	81	207	"	道	60	108
43	同	200	32	108	学	118	24	173	育	80	318	238	心	59	242
44	決	199	177	"	百	118	101	174	水	79	126	"	統	59	436
45	月	196	30	110	藤	117	124	"	任	79	440	"	備	59	239
46	前	196	35	111	回	116	85	176	原	78	134	"	必	59	445
47	總	196	194	"	調	116	175	"	戦	78	151	"	別	59	311
48	見	188	73	113	運	116	174	178	計	77	236	"	北	59	104
49	田	188	17	"	小	115	57	"	権	77	335	"	話	59	153
50	選	187	199	115	局	114	271	"	濟	77	377	245	財	58	692
51	力	186	119	"	佐	114	251	"	際	77	362	"	式	58	209
52	立	183	77	117	第	113	95	"	論	77	399	"	条	58	460
53	新	182	20	118	主	112	135	183	基	75	418	"	談	58	191
54	制	179	211	119	共	111	209	"	建	75	69	249	告	57	411
55	要	176	183	"	場	111	46	"	取	75	274	"	職	57	287
56	府	173	286	121	閣	110	668	"	貨	75	577	"	多	57	244
57	金	171	53	"	体	110	194	187	市	74	102	"	文	57	137
58	官	170	341	123	外	109	182	188	輪	73	421	"	和	57	74
59	部	169	49	"	組	109	215	189	査	72	347	254	確	56	521
60	法	168	225	125	物	108	147	"	態	72	551	"	校	56	180

(第 II 表)

細い数字は使用度数
太い数字は使用順位

層内 順位	漢字	層内 使用 度数	全 順	体 位	層内 順位	漢字	層内 使用 度数	全 順	体 位	層内 順位	漢字	層内 使用 度数	全 順	体 位	層内 順位	漢字	層内 使用 度数	全 順	体 位
254	在私川	56	368	316	電付役	41	29	6	77	13	66	韓案係	21	858					
"	"	56	231	"	村票	41	88	7	61	37	72	権場	20	263					
"	平給	56	62	"	"	41	447	8	59	28	"	"	20	234					
"	"	56	168	324	"	40	169	9	58	5	"	"	20	335					
260	"	55	42	"	"	40	898	10	57	111	"	"	20	46					
"	子序特	55	26	"	報張追	40	387	"	57	11	"	六化期	20	39					
"	与勢	55	597	327	受住	39	538	12	54	32	77	時実	19	72					
"	"	55	165	"	"	39	537	13	51	182	"	"	19	189					
"	"	55	241	329	"	38	253	14	50	252	"	"	19	19					
265	"	54	476	"	収常状	38	86	15	47	374	"	"	19	148					
"	整席施	54	535	"	真先	38	396	16	46	161	"	談通分	19	191					
"	切闕	54	476	"	他太配	38	507	17	44	3	"	来両	19	34					
268	"	52	562	"	望流	38	570	18	43	87	"	"	19	22					
"	"	52	280	"	"	38	266	19	42	141	"	"	19	160					
"	"	52	768	"	"	38	269	20	41	81	"	"	19	393					
"	認画減	52	523	"	銀術井	38	129	21	40	117	86	館氏書	18	295					
272	"	51	133	"	石然	38	313	"	40	89	"	保加	18	301					
"	集過	51	655	"	断値由	38	360	"	40	9	"	"	18	123					
"	"	51	143	"	容打	38	355	"	40	63	"	"	18	71					
275	"	50	623	"	"	38	421	25	39	166	90	強主助	17	261					
"	活知名	50	288	341	例核	37	190	26	34	31	"	上情	17	218					
"	義檢	50	319	"	革疑元	37	295	"	34	122	"	"	17	135					
279	"	50	58	"	種終	37	130	"	34	64	"	"	17	416					
"	置討空	49	335	"	"	37	206	"	34	40	"	"	17	16					
"	示防	49	461	"	程福利	37	544	30	31	233	"	"	17	346					
"	"	49	518	"	込初	37	548	"	31	177	"	勢成理	17	476					
"	"	49	645	"	想直批	37	394	"	31	198	"	安援	17	136					
283	"	48	331	"	有急	37	373	33	30	4	"	"	17	94					
"	"	48	660	"	展	37	463	"	30	205	99	"	16	145					
"	"	48	442	350	"	36	213	35	29	144	"	"	16	753					
"	"	48	222	"	"	36	525	"	29	25	"	現後四	16	140					
"	無林郎	48	371	352	"	35	605	"	29	119	"	七涉	16	65					
"	"	48	200	"	"	35	568	38	28	286	"	"	16	21					
289	"	47	214	"	"	35	648	39	27	73	"	"	16	55					
"	口性	47	284	355	"	34	809	"	27	12	"	"	16	898					
"	"	47	578	"	革疑元	34	742	41	26	59	"	省第部	16	378					
"	"	47	781	"	"	34	787	"	26	18	"	訪北	16	95					
"	"	47	456	"	"	34	413	"	26	460	"	"	16	49					
294	"	46	421	"	"	34	308	"	26	56	"	"	16	697					
"	"	46	48	"	"	34	514	"	26	75	"	"	16	104					
296	言語候	45	445	"	程福利	34	630	"	26	247	111	京九資	15	33					
"	止食	45	219	"	込初	34	405	47	25	226	"	重代	15	67					
"	"	45	930	"	"	34	315	"	25	799	"	"	15	220					
"	"	45	514	364	"	33	281	"	25	47	"	"	15	207					
"	"	45	228	"	"	33	316	"	25	366	"	"	15	51					
"	説投格	45	394	"	"	33	491	"	25	66	"	地点入	15	43					
"	近作	44	283	"	"	33	382	"	25	168	"	派不	15	245					
303	"	44	279	"	"	33	940	"	25	74	"	"	15	98					
"	"	44	196	"	"	33	121	54	24	83	"	"	15	419					
"	"	44	110	370	"	32	192	"	24	68	"	"	15	70					
306	海散島	43	128	"	"	32	545	"	24	80	121	迎言公	14	677					
"	"	43	784	"	"	"	"	"	24	107	"	式全	14	445					
"	"	43	114	"	"	"	"	"	24	171	"	"	14	164					
"	"	43	329	"	"	"	"	"	24	183	"	"	14	209					
310	半衛	42	473	"	"	"	"	"	24	525	"	"	14	90					
"	"	42	285	"	"	"	"	61	23	252	"	総南明	14	194					
"	思早能	42	340	"	第2層	"	"	"	23	30	"	目各	14	193					
"	率臨	42	356	"	外	"	"	"	23	377	"	"	14	115					
"	"	42	559	"	交	"	"	"	23	6	"	"	14	96					
"	"	42	945	"	"	"	"	65	22	235	130	"	13	202					
316	限準消	41	469	1	国日会	170	15	66	21	341	"	考佐者	13	316					
"	世足	41	603	"	一十	170	1	"	21	209	"	終諸	13	251					
"	"	41	503	3	"	102	8	"	21	10	"	"	13	36					
"	"	41	212	4	"	82	2	"	21	363	"	"	13	514					
"	"	41	440	5	"	80	7	"	21	167	"	"	13	609					

(第 II 表)

外交・經濟・社会

層内 順位	漢字	層内使用 数	全 体 位 位	層内 順位	漢字	層内使用 数	全 体 位 位	層内 順位	漢字	層内使用 数	全 体 位 位	層内 順位	漢字	層内使用 数	全 体 位 位
130	進治調提度	13	259	41	株石月七九	280	112	106	人下買当西	147	12	171	全定伊佐目	96	90
"	"	13	230	42	"	277	206	107	"	146	76	"	"	96	80
"	"	13	175	43	"	271	30	"	"	146	421	173	"	94	409
"	"	13	566	"	"	271	55	109	"	145	107	"	"	94	251
"	"	13	119	45	"	270	67	110	"	144	118	"	"	94	96
"	内立軍原最	13	60	46	製出自社小	269	216	"	品価丸協行	144	154	176	近種続内来	93	196
"	"	13	77	47	"	266	40	112	"	143	256	"	"	93	308
143	"	12	310	48	"	260	66	113	"	142	341	178	"	92	322
"	"	12	134	49	"	249	18	"	"	142	233	"	"	92	60
"	"	12	188	50	"	242	57	"	"	142	47	"	"	92	160
"	新制正戦体	12	20	"	野商北富菱	242	61	"	船度重平証	142	327	"	利要印学池	92	315
"	"	12	211	52	"	241	155	117	"	141	119	182	"	91	183
"	"	12	158	53	"	240	104	118	"	137	207	183	"	88	498
"	"	12	151	54	"	237	288	"	"	137	168	184	"	87	24
"	"	12	194	55	"	236	495	120	"	134	374	"	"	87	295
"	田動認話	12	17	"	無干会倉安	236	222	"	阪油器木昭	134	332	186	強芝備割経	86	218
"	"	12	84	57	"	228	44	"	"	134	596	"	"	86	559
"	"	12	523	58	値藤糸合部	227	8	123	"	133	396	"	"	86	239
"	"	12	153	59	"	224	384	124	"	132	103	189	"	85	292
				60	"	219	145	125	"	131	378	"	"	85	68
				61	"	214	394	"	相紡糖方友	131	109	"	硝管界寒綿	85	997
				"	"	214	124	"	"	131	742	192	"	84	439
				63	"	212	518	128	光調輸火見	130	749	193	"	83	229
				64	"	211	64	129	"	128	56	"	"	83	148
				65	"	208	49	"	"	128	415	"	"	83	840
				66	通前氣場閱	206	34	131	"	125	264	196	各越玉用者	82	202
1	日東三一電	2104	1	66	"	205	35	132	"	124	175	197	"	81	483
2	"	1347	6	67	"	204	106	"	"	124	421	"	"	81	485
3	"	1190	4	68	"	201	46	134	"	123	386	"	"	81	139
4	"	1128	2	69	"	200	144	"	"	123	73	200	"	80	36
5	"	1084	29	70	"	200	43	"	"	123	351	201	亞河樂正比	79	930
6	大工二新同	1039	5	72	地士紙立期	198	232	137	造分汽急特	121	22	"	"	79	510
7	"	893	48	"	"	198	367	138	"	120	847	"	"	79	162
8	"	819	3	"	"	197	77	"	"	120	192	"	"	79	158
9	"	738	20	74	島第設万運	194	189	140	"	118	165	"	"	79	578
10	"	722	32	75	"	190	114	141	時組の神横	117	19	"	力仲販研落	79	119
11	化五機金十	590	72	76	"	187	95	"	"	117	215	207	"	78	717
12	"	556	10	77	"	186	142	143	"	116	89	208	"	77	449
13	"	551	79	78	"	185	14	144	"	114	184	209	"	76	464
14	"	484	53	79	"	184	174	145	"	112	271	"	"	76	449
15	"	458	7	80	百理長鉦精	184	101	"	对浜回券車	112	117	211	向今酸投計	75	298
16	鉄産建四業	448	179	"	"	184	94	"	"	112	352	"	"	75	217
17	"	431	92	"	"	183	37	148	"	110	85	"	"	75	858
18	"	423	69	83	"	182	615	149	"	109	650	214	"	74	283
19	"	413	21	84	"	181	455	"	"	109	138	215	"	73	236
20	"	412	25	85	壳動住不村	179	82	"	手織入引配	109	52	"	取政代維濟	73	274
21	田本洋和国	405	17	86	"	176	84	"	"	109	799	"	"	73	87
22	"	403	13	87	"	175	86	"	"	109	98	"	"	73	51
23	"	400	158	88	"	174	70	154	"	108	319	219	"	72	881
24	"	383	74	89	"	173	169	"	"	108	360	"	"	72	377
25	"	374	15	90	信成松資物	171	186	156	億開現子保	107	496	"	"	72	364
26	中高興八京	348	11	91	"	171	136	157	"	106	122	222	"	71	121
27	"	340	23	"	"	170	181	"	"	106	140	223	"	70	306
28	"	335	290	93	"	167	220	159	"	104	26	224	"	69	368
29	"	335	38	94	"	167	147	"	"	104	71	"	"	69	612
30	"	333	33	"	"	164	63	161	炭毛融食増	102	809	"	清福那間武	69	391
31	上鋼川六海	323	16	96	"	162	282	"	"	102	517	227	"	68	405
32	"	322	432	97	"	154	626	"	"	102	684	"	"	68	741
33	"	319	62	98	"	153	102	164	"	101	228	"	"	68	81
"	"	319	39	99	"	153	126	"	"	101	403	230	"	67	307
35	"	303	128	"	"	151	438	166	間共後農岡	99	59	231	加谷子原減	66	261
36	井山銀年円	296	130	101	"	150	208	167	"	98	209	"	"	66	127
37	"	292	45	102	"	149	41	"	"	98	65	"	"	66	257
38	"	290	190	103	"	148	204	"	"	98	388	234	"	65	134
39	"	286	9	104	"	148	115	170	"	97	299	"	"	65	655
40	"	283	27	"	"	148			"						

(第 II 表)

細い数字は使用度数
大きい数字は使用順位

層内 順位	漢字	層内 使用度	内使用 数	全 順	体 位	層内 順位	漢字	層内 使用度	内使用 数	全 順	体 位	層内 順位	漢字	層内 使用度	内使用 数	全 順	体 位
234	柄豊結太单	65	904	300	48	141	46	349	34	111	176	48	工組動死電	176	215		
238	面外口米企	64	481	304	48	490	47	336	65	114	171	380	当関木話団	176	84		
	庫酒森古制	64	269	308	48	75	48	334	60	115	167	29	警連作主書	176	110		
	総台所銘航	64	313		47	335	49	333	46	121	158	491	物明決不名	171	144		
242	整素旭絹債	64	626		47	449	50	330	27	116	162	144	数局正線間	161	103		
	蔵送格岩事	64	50		47	865	51	329	56	117	160	153	平回成重台	160	153		
245	進善粉決栄	63	182		47	898	52	321	26	118	159	235	院建計多安	167	29		
	省魚津放益	63	214		46	456	53	319	52	119	166	107	第法結火故	162	144		
	式償都枚以	63	166		46	164	54	315	113	120	161	103	心相藤無委	161	103		
	策数体陶均	62	527		46	1144	55	311	23	120	160	153	檢少村谷意	160	153		
	題治置飛官	62	558		46	321		311	45	121	159	235	来和引治半	160	153		
		62	704		46	167		311	18	123	158	491	来和引治半	160	153		
249		62	392		46	254		311	64	123	157	110		157	135		
		61	352		46	653		299	20	123	157	135		157	123		
		61	211		46			288	57	123	157	123		157	123		
		61	194		46			287	146	123	157	147		157	147		
253		61	200		46			272	66	123	157	115		157	115		
		60	113		46			267	98	128	156	177		156	177		
255		60	1039		46			267	63	128	156	70		156	70		
		59	573		46			264	62	128	156	58		156	58		
		59	535	1	1566	7	66	258	14	131	154	197		154	197		
		59	554	2	1549	2	67	257	175	132	153	271		153	271		
		59	935	3	1462	3	68	253	312	134	153	158		153	158		
259		58	956	4	1300	1	70	253	180	134	152	208		152	208		
		58	821	5	1103	4	71	252	90	136	152	81		152	81		
		58	368	6	952	12	72	247	53	137	151	91		151	91		
263		58	185	7	784	10	72	244	76	137	149	327		149	327		
		57	279	8	741	9	72	244	51	137	149	119		149	119		
		57	575	9	716	32	72	244	77	139	148	183		148	183		
		57	28	10	698	21	75	234	138	140	146	402		146	402		
		57	259	11	692	8	76	228	96	142	145	104		145	104		
		57	688	12	685	5	77	227	111	142	144	331		144	331		
		57	892	13	638	11	78	224	99	143	143	141		143	141		
269		56	177	14	608	28	79	216	140	143	143	188		143	188		
270		55	453	15	597	24	80	213	79	143	143	71		143	71		
		55	432	16	541	6	81	212	73	146	142	168		142	168		
		55	303	17	534	19	82	210	117	147	140	85		140	85		
		55	135	18	511	13	83	206	114	147	140	136		140	136		
		55	244	19	510	37	84	204	119	149	139	207		149	207		
		55	237	20	480	39	85	203	106	150	138	200		150	200		
		55	157	21	477	40	86	202	89	151	137	304		151	304		
277		54	108	22	475	16	87	201	194	151	137	69		151	69		
		54	277	23	473	54	87	201	61	153	136	236		153	236		
279		53	421	24	471	17	87	201	247	153	136	244		153	244		
		53	111	25	468	47	90	198	174	155	133	145		155	145		
		53	378	26	456	41	90	198	125	155	133	95		155	95		
282		52	912	27	451	38	90	198	80	155	133	225		155	225		
		52	587	28	444	31	93	197	196	158	132	269		158	269		
		52	343	29	424	15	93	197	108	159	131	386		159	386		
285		51	870	30	424	35	95	196	615	160	130	636		160	636		
		51	209	31	418	36	95	196	87	161	126	242		161	242		
		51	912	32	416	55	97	193	128	162	125	109		162	109		
		51	105	33	410	49	97	193	171	163	124	124		163	124		
		51	835	34	405	30	97	193	75	163	124	222		163	222		
290		50	170	35	402	25	100	188	148	165	123	83		165	83		
		50	352	36	398	102	101	185	134	165	123	461		165	461		
		50	197	37	387	33	102	184	142	165	123	324		165	324		
		50	194	38	382	22	103	183	164	165	123	169		165	169		
		50	1113	39	379	43	104	182	122	165	123	127		165	127		
295		49	815	40	360	59	104	182	149	170	122	226		170	226		
		49	198	41	359	78	106	181	86	170	122	160		170	160		
		49	230	42	359	101	107	179	347	170	122	74		170	74		
		49	518	43	357	105	108	178	139	173	121	319		173	319		
		49	538	44	355	44	109	178	94	173	121	230		173	230		
300		48	334	45	352	67	110	177	126	173	121	329		177	329		

(第 II 表)

社会・国際

層内 順位	漢字	層内 使用度数	全 体 位 順	層内 順位	漢字	層内 使用度数	全 体 位 順	層内 順位	漢字	層内 使用度数	全 体 位 順	層内 順位	漢字	層内 使用度数	全 体 位 順
176	経港宅表品	120	68	240	策育期階協	97	352	305	情着番術活	76	346	364	難母輪容支	63	638
"	"	120	436	242	"	96	318	"	"	76	481	"	"	63	667
"	"	120	268	243	"	95	189	"	"	76	276	"	"	63	421
"	"	120	167	244	"	94	345	309	"	75	473	"	"	63	463
"	"	120	154	"	"	94	233	"	"	75	288	375	"	62	238
181	思職題化急	119	285	246	外記航先風	93	182	"	土報課收農	75	273	"	性税例黒算	62	284
182	"	117	287	"	"	93	203	312	"	74	387	"	"	62	510
"	"	117	198	"	"	93	573	313	"	73	456	"	"	62	648
184	"	116	72	"	"	93	269	"	"	73	396	379	"	61	358
"	"	116	192	"	"	93	326	"	"	73	388	"	"	61	364
"	強神店受以	116	218	251	起込鉄点佐	92	570	"	犯解式身直	73	852	"	始試首夫医	61	677
"	"	116	184	"	"	92	281	317	"	72	252	"	"	61	454
"	"	116	100	"	"	92	179	"	"	72	209	"	"	61	363
189	"	115	253	"	"	92	245	"	"	72	344	"	"	61	248
190	"	114	170	255	"	91	251	"	"	72	382	385	"	60	663
"	松持転予食	114	181	"	有客産消足	91	121	321	加掃驗護施	71	261	"	宮濟造太追	60	334
192	"	113	93	257	"	89	738	"	"	71	632	"	"	60	377
"	"	113	327	"	"	89	92	"	"	71	172	"	"	60	351
"	"	113	257	"	"	89	503	"	"	71	717	"	"	60	313
195	"	112	228	"	"	89	440	"	"	71	562	"	"	60	537
"	切朝文各橋	112	280	261	士郎商置府	88	232	326	違指福断必	70	650	391	再殺証待等	59	249
"	"	112	237	"	"	88	200	"	"	70	262	"	"	59	632
"	"	112	137	263	"	87	155	"	"	70	405	"	"	59	374
199	"	111	202	"	"	87	518	329	"	69	548	"	"	59	291
"	"	111	152	"	"	87	286	"	"	69	445	"	"	59	503
"	取集乘選親	111	274	"	夜路科戸広	87	301	331	果改義児備	68	421	"	美普丸吉権	59	227
"	"	111	143	"	"	87	466	"	"	68	461	"	"	59	688
"	"	111	542	268	"	86	274	"	"	68	335	398	"	58	341
"	"	111	199	"	"	86	303	"	"	68	584	"	"	58	400
205	"	110	487	"	"	86	265	"	"	68	239	"	"	58	335
206	害制西側党	109	605	"	在両向状費	86	368	"	役流燒争認	68	447	"	配雄勤歳終	58	360
"	"	109	211	"	"	86	393	"	"	68	421	"	"	58	403
"	"	109	118	273	"	85	298	338	"	67	781	403	"	57	243
"	"	109	374	"	"	85	570	"	"	67	432	"	"	57	150
210	"	108	205	"	"	85	249	"	"	67	523	"	"	57	514
211	岡私病官口	107	299	"	聞案管総飛	85	389	341	管疑根宿助	66	439	"	熊頭基銀裁	57	551
"	"	107	231	277	"	84	263	"	"	66	787	"	"	57	321
"	"	107	531	"	"	84	223	"	"	66	528	408	"	56	418
214	"	106	341	"	"	84	194	"	"	66	221	"	"	56	190
"	"	106	214	"	"	84	538	"	"	66	416	"	"	56	559
216	園井横判送	105	293	"	浜料駅考昨	84	352	"	真赤勞界古	66	266	411	岸求察常投	55	749
"	"	105	130	"	"	84	254	"	"	66	501	"	"	55	358
218	"	104	271	283	"	83	156	"	"	66	430	"	"	55	812
"	"	104	407	"	"	83	316	349	"	65	229	"	"	55	507
220	"	103	185	"	"	83	554	"	"	65	352	"	"	55	283
"	付省戦庁画	103	88	"	特館室進落	83	165	"	残申知突阪	65	376	"	末由葉師質	55	606
222	"	102	378	287	"	82	295	"	"	65	442	"	"	55	373
"	"	102	151	288	"	81	313	"	"	65	319	"	"	55	408
"	"	102	597	"	"	81	259	"	"	65	740	419	"	54	489
225	"	101	133	"	"	81	449	"	"	65	332	"	"	54	480
"	係今氏屋告	101	234	291	信青早央元	80	186	"	利林型資審	65	315	"	隊白参震石	54	548
"	"	101	217	"	"	80	396	"	"	65	371	"	"	54	308
"	"	101	301	"	"	80	340	358	"	64	507	423	"	53	255
229	"	100	204	294	"	79	348	"	"	64	220	"	"	53	1028
"	"	100	411	"	"	79	413	"	"	64	479	"	"	53	206
"	世米搜壳反	100	212	"	続値崎沢放	79	322	"	派麥論郡授	64	419	"	族低望割丁	53	668
"	"	100	166	"	"	79	394	"	"	64	456	"	"	53	562
233	"	99	847	298	"	78	282	"	"	64	399	"	"	53	355
"	"	99	82	"	"	78	306	364	"	63	831	429	"	52	292
"	"	99	277	"	"	78	343	"	"	63	655	"	"	52	668
"	面次止防号	99	50	301	使視訴任共	77	366	"	初傷清張南	63	316	"	富越染感姿	52	288
237	"	98	293	"	"	77	665	"	"	63	904	432	"	51	483
"	"	98	514	"	"	77	910	"	"	63	391	"	"	51	162
"	"	98	442	"	"	77	440	"	"	63	538	"	"	51	447
240	"	97	368	305	"	76	209	"	"	63	193	"	"	51	771

(第 II 表)

細い数字は使用度数
太い数字は使用順位

層内 順位	漢字	層内 使用度数	全 順位	層内 順位	漢字	層内 使用度数	全 順位	層内 順位	漢字	層内 使用度数	全 順位	層内 順位	漢字	層内 使用度数	全 順位
432	進条製静然	61	603	11	政人軍同議	361	87	76	全東八第実	118	90	141	治家自側度	74	230
"	"	51	460	12	"	349	12	"	"	117	6	142	"	72	99
"	"	51	216	13	"	343	310	"	"	117	38	"	"	72	66
"	"	51	650	14	"	309	32	"	"	116	95	"	"	72	374
"	"	51	544	15	"	307	111	"	"	115	148	"	"	72	119
"	買暴量過格	51	421	16	連の三北戦	259	161	81	意強目後現	114	226	146	認局止世選	71	523
"	"	51	883	17	"	249	89	82	"	110	218	"	"	70	271
"	"	51	668	18	"	246	4	83	"	109	96	"	"	70	514
444	"	50	623	"	"	246	104	84	"	108	65	"	"	70	212
"	"	50	279	20	"	244	151	85	"	107	140	"	"	70	199
"	除昭被便類	50	763	21	行主民共	230	47	"	産委特七平	107	92	"	調加言成総	70	175
"	"	50	378	22	"	228	28	87	"	106	83	152	"	69	261
"	"	50	967	"	"	228	135	"	"	106	165	"	"	69	445
"	"	50	615	24	"	226	171	89	"	105	55	"	"	69	136
"	"	50	663	25	"	224	209	"	"	105	168	"	"	69	194
451	親寄増卒登	49	432	26	年五表相員	219	9	"	要擊解分交	105	183	"	百文席防団	69	101
"	"	49	578	27	"	211	10	92	"	102	589	"	"	69	137
"	"	49	403	28	"	210	167	93	"	101	252	158	"	68	476
"	"	49	300	29	"	199	109	"	"	101	22	"	"	68	442
"	"	49	674	30	"	195	31	95	"	100	141	160	"	67	235
"	良確血週勢	48	503	31	地四对外長	191	43	"	約兵京協権	100	247	"	論近在線不	67	399
457	"	48	521	32	"	188	21	97	"	99	531	162	"	66	196
"	"	48	799	"	"	188	117	98	"	98	33	"	"	66	368
"	"	48	364	34	"	186	182	"	"	98	233	"	"	66	208
"	"	48	476	"	"	186	37	"	"	98	335	"	"	66	70
"	武父兵応規	48	307	36	統問部六者	185	436	"	通見争非社	98	34	166	核正今濟勢	64	809
"	"	48	824	"	"	185	81	102	"	97	73	"	"	64	158
"	"	48	531	38	"	183	49	103	"	93	432	168	"	63	217
464	"	47	385	39	"	177	39	"	"	93	609	"	"	63	377
"	"	47	413	40	"	176	36	105	"	90	18	"	"	63	476
"	举言仕術蔵	47	629	41	間領機上南	175	59	"	当命回場務	90	107	171	次革公思数	62	293
"	"	47	445	42	"	174	525	107	"	89	474	172	"	61	742
"	"	47	488	43	"	173	79	108	"	88	85	"	"	61	164
"	"	47	295	44	"	171	16	109	"	87	46	"	"	61	285
"	"	47	368	45	"	167	193	"	"	87	75	"	"	61	197
"	他打展渡答	47	129	"	府本党時力	167	286	111	放策隊来学	86	343	"	送独入保結	61	185
"	"	47	213	47	"	163	13	112	"	85	352	"	"	61	493
"	"	47	545	48	"	160	205	"	"	85	548	178	"	60	98
"	"	47	700	49	"	159	19	"	"	85	160	"	"	60	71
"	"	47	583	50	"	150	119	115	"	84	24	180	"	59	269
"	步因佃罪紙	47	97	51	題出九合定	148	198	"	期市持指生	84	189	"	信討判法基	59	186
447	"	46	886	52	"	147	40	"	"	84	102	"	"	59	645
"	"	46	256	53	"	145	67	"	"	84	93	"	"	59	407
"	"	46	1004	"	"	145	64	119	"	82	262	"	"	59	225
"	"	46	367	55	"	144	80	"	"	82	41	185	"	58	418
"	席読別郵洋	46	476	"	動内首反方	144	84	121	以官手西理	81	170	"	"	58	146
"	"	46	464	57	"	143	60	"	"	81	341	"	"	58	301
"	"	46	311	58	"	141	363	"	"	81	52	188	"	56	191
"	"	46	637	"	"	141	277	"	"	81	118	"	"	56	237
"	"	46	158	60	"	137	56	"	"	81	94	190	"	55	234
"	"	"	"	"	明開閣決立	137	115	126	最下記支	79	188	"	計際任盟確	55	236
"	"	"	"	62	"	136	122	"	"	79	816	"	"	55	362
"	"	"	"	"	"	136	144	128	"	78	76	"	"	55	440
"	"	"	"	64	"	135	177	"	"	78	203	"	"	55	845
"	"	"	"	65	"	133	77	"	"	78	238	195	"	54	521
"	"	"	"	"	新派月化代	131	20	"	条界経面空	78	460	"	向諸説用両	54	298
1	国日十一会	882	15	66	"	131	419	132	"	77	229	"	"	54	609
2	"	795	1	"	"	129	30	"	"	77	68	"	"	54	394
3	"	609	7	68	"	128	72	"	"	77	50	"	"	54	139
4	"	608	2	69	"	128	51	135	"	76	331	"	"	54	393
5	"	486	8	"	"	128	"	"	"	76	366	201	"	53	473
6	大米二中発	449	5	"	爆義教前和	127	614	"	使重報高進	76	207	"	"	53	110
7	"	440	166	72	"	127	335	"	"	76	387	"	"	53	123
8	"	408	3	"	"	127	125	"	"	76	387	"	"	53	346
9	"	370	11	74	"	124	35	139	"	75	23	"	"	53	346
10	"	367	63	75	"	121	74	"	"	75	259	"	"	53	44

(第 II 表)

國際・文化

層内 順位	漢字	層内 使用度數	全 順位	體 位	層内 順位	漢字	層内 使用度數	全 順位	體 位	層内 順位	漢字	層内 使用度數	全 順位	體 位	層内 順位	漢字	層内 使用度數	全 順位	體 位
201	想提案引運	53	491	265	必毛夜告取	38	445	332	他彈段追展	29	129	31	行後風月家	141	47				
"	"	53	566	"	"	38	517	"	"	29	1067	32	"	140	65				
208	"	52	263	"	"	38	301	"	"	29	484	"	"	140	326				
"	"	52	319	274	"	37	411	"	"	29	537	34	"	137	30				
"	"	52	174	"	"	37	274	"	"	29	545	35	"	134	99				
"	集安再子統	52	143	"	声可語裁所	37	520	"	望宇擴檢査	29	355	36	見四田京代	132	73				
212	"	51	145	277	"	36	163	342	"	28	717	"	"	132	21				
"	"	51	249	"	"	36	219	"	"	28	898	38	"	130	17				
"	"	51	26	"	"	36	559	"	"	28	461	39	"	129	33				
"	"	51	322	"	"	36	113	"	"	28	347	40	"	127	51				
"	多万予業將	51	244	"	白由果紅常	36	308	"	授接打帶働	28	655	41	地前事自部	126	43				
"	"	51	14	"	"	36	373	"	"	28	240	42	"	126	35				
"	"	51	257	283	"	35	421	"	"	28	213	43	"	124	28				
219	"	50	25	"	"	35	892	"	"	28	791	"	"	124	66				
"	"	50	635	"	"	35	507	"	"	28	566	45	"	123	49				
"	省援制点海	50	378	"	副歩容張伝	35	781	"	半演差催視	28	329	"	分文北立同	123	22				
222	"	49	753	"	"	35	97	352	"	27	267	47	"	121	137				
"	"	49	211	"	"	35	463	"	"	27	695	48	"	120	104				
"	"	49	245	289	"	34	538	"	"	27	871	49	"	116	77				
225	"	48	128	"	"	34	538	"	"	27	665	50	"	116	32				
"	各導画体訪	48	202	"	能物変味話	34	356	"	從終術商渉	27	632	51	方小山目力	114	56				
"	"	48	568	"	"	34	147	"	"	27	514	52	"	112	57				
228	"	47	133	"	"	34	456	"	"	27	295	53	"	108	45				
"	"	47	194	"	"	34	449	"	"	27	155	"	"	108	96				
"	"	47	697	"	"	34	153	"	"	27	898	55	"	106	119				
231	受性態道難	46	253	296	活急工攻昨	33	288	"	断聞韓	27	548	56	最作私六入	104	188				
"	"	46	284	"	"	33	192	"	"	27	389	57	"	103	110				
"	"	46	551	"	"	33	48	"	"	27	858	"	"	103	231				
"	"	46	108	"	"	33	796	"	"	27	"	"	"	103	39				
"	"	46	638	"	"	33	554	"	"	27	"	60	"	100	98				
236	警考備氣金	45	491	"	參先裝得腦	33	255	第6層文 化							61	手發物雨現	99	52	
"	"	45	316	"	"	33	269								"	"	61	"	99
"	"	45	239	"	"	33	485	"	"	"	"	"	99	147					
239	"	44	106	"	"	33	447	"	"	64	"	98	688						
"	"	44	53	"	"	33	945	"	"	"	"	98	140						
"	述別名起求	44	979	"	略央危原験	33	1053	1	一日	504	2	66	度校業低書	97	119				
"	"	44	311	307	"	32	348	2	"	497	1	67	"	95	180				
"	"	44	58	"	"	32	883	3	大学	410	5	68	"	94	25				
244	"	42	570	"	"	32	134	4	人	409	24	"	"	94	562				
"	"	42	358	"	"	32	172	5	"	362	12	70	"	93	123				
"	件限構小利	42	402	"	資船鮮武洋	32	220	6	十年本二会	309	7	71	政野主世全	92	87				
"	"	42	469	"	"	32	327	7	"	308	9	"	"	92	61				
"	"	42	578	"	"	32	989	8	"	289	13	73	"	90	135				
"	"	42	57	"	"	32	307	9	"	275	3	74	"	89	212				
"	"	42	315	"	"	32	158	10	"	271	8	"	"	89	90				
251	英感拳示州	41	260	316	縮侵心真直	31	1053	11	時生中三国	267	19	"	名通思美社	89	58				
"	"	41	447	"	"	31	1159	12	"	262	41	77	"	88	34				
"	"	41	629	"	"	31	242	13	"	242	11	78	"	87	285				
"	"	41	660	"	"	31	266	14	"	238	4	79	"	86	148				
"	"	41	612	"	"	31	382	15	"	231	15	80	"	85	18				
"	助設令紙水	41	416	"	路応開境激	31	466	16	東教的晴曇	208	6	"	川理心動多	85	62				
"	"	41	142	322	"	30	385	17	"	206	125	"	"	85	94				
"	"	41	768	"	"	30	668	18	"	200	89	83	"	84	242				
259	"	40	367	"	"	30	758	19	"	188	524	"	"	84	84				
"	"	40	126	"	"	30	799	"	"	188	657	85	"	83	244				
261	歐組族闘院	39	924	"	司師注投有	30	660	21	高長五気者	187	23	"	島体八場内	83	114				
"	"	39	215	"	"	30	489	22	"	173	37	87	"	82	194				
"	"	39	668	"	"	30	589	23	"	172	10	"	"	82	38				
"	"	39	768	"	"	30	283	24	"	165	106	89	"	81	46				
265	"	38	304	"	"	30	121	25	"	163	36	"	"	81	60				
"	筋式少置停	38	816	"	劳城王観増	30	430	26	間出上子新	162	59	91	化九西話第	80	72				
"	"	38	209	332	"	29	775	27	"	161	40	"	"	80	67				
"	"	38	324	"	"	29	405	28	"	159	16	"	"	80	118				
"	"	38	518	"	"	29	432	29	"	154	26	"	"	80	153				
"	"	38	543	"	"	29	403	30	"	143	20	95	"	79	95				

(第 II 表)

細い数字は使用度数
太い数字は使用順位

内 属 位	漢 字	内 属 位	全 順	体 位	内 属 位	漢 字	内 属 位	全 順	体 位	内 属 位	漢 字	内 属 位	全 順	体 位	内 属 位	漢 字	内 属 位	全 順	体 位
95	南合氏	79	193	161	岡考	54	299	224	指太	42	262	289	英各	32	260				
97	海先	78	64	"	史性	54	316	"	別	42	313	"	賞	32	202				
99	海先	78	301	"	想	54	642	"	結	42	311	"	味	32	322				
"	"	77	128	"	"	54	284	229	口	41	269	"	資	32	449				
"	"	77	269	"	"	54	491	"	"	41	214	295	"	31	220				
101	画七	76	133	"	当	54	107	"	食	41	228	"	室	31	313				
"	治天	76	55	"	藤	54	124	232	光	40	264	"	麥	31	456				
"	都	76	230	168	感	53	447	"	写	40	356	298	庄	30	734				
105	天都	76	157	"	绎	53	68	"	総	40	194	"	橋	30	152				
"	"	75	105	"	県	53	312	"	読	40	464	"	使	30	366				
106	関音	73	144	"	古	53	352	"	夫	40	248	"	児	30	584				
107	育強	72	226	"	千	53	44	237	衛	39	473	"	特	30	291				
"	重	72	318	"	戦	53	151	"	昭	39	378	"	男	30	149				
"	"	72	218	"	保	53	71	"	他	39	129	"	病	30	531				
"	"	72	207	175	課	52	456	240	屋	38	204	"	府	30	286				
"	相道	72	109	"	視	52	432	"	何	38	594	"	有	30	121				
"	問所	72	108	"	要	52	183	"	歌	38	257	307	芸	29	466				
"	正	72	81	178	演	51	267	"	空	38	331	"	紙	29	367				
114	"	71	113	"	館	51	295	"	形	38	459	"	取	29	274				
"	"	71	158	"	研	51	464	"	建	38	69	"	象	29	791				
"	下市	69	76	"	公	51	164	"	村	38	169	"	沢	29	306				
"	回近	69	102	"	真	51	266	"	特	38	165	"	米	29	166				
118	術	68	85	183	解	50	252	248	念	37	209	"	編	29	510				
"	"	68	196	"	究	50	587	"	彼	37	644	"	約	29	247				
"	"	68	295	"	在	50	368	"	"	37	710	"	良	29	503				
"	成美	68	136	"	門	50	335	"	福	37	405	316	引	28	319				
"	"	68	227	187	持	49	93	"	放	37	343	"	込	28	281				
"	"	68	160	"	女	49	91	253	運	36	174	"	佐	28	251				
124	員界	67	31	"	教	49	197	"	宮	36	334	"	質	28	480				
125	開	66	229	"	連	49	161	"	曲	36	350	"	習	28	361				
126	"	65	122	191	工	48	48	"	松	36	181	"	深	28	609				
"	"	65	162	"	次	48	293	"	半	36	329	"	申	28	442				
128	定明	64	80	"	進	48	259	258	音	35	330	"	図	28	708				
"	"	64	115	"	点	48	245	"	加	35	261	"	然	28	544				
"	"	64	139	"	平	48	168	"	協	35	233	"	選	28	199				
"	和記	64	74	"	面	48	50	"	戸	35	303	"	足	28	440				
132	外題	63	203	197	言	47	27	"	産	35	92	"	達	28	584				
133	法	62	182	"	說	47	445	"	設	35	396	"	著	28	898				
"	"	62	198	"	品	47	394	"	団	35	142	"	能	28	356				
"	"	62	225	"	"	47	154	"	"	35	235	"	農	28	388				
136	期信	61	189	201	義	46	335	"	判	35	407	"	反	28	277				
"	"	61	186	"	受	46	253	"	番	35	276	"	費	28	249				
"	"	61	126	"	授	46	655	"	刀	35	14	"	必	28	445				
"	"	61	70	"	切	46	280	"	無	35	222	"	両	28	393				
140	不金	60	53	205	以	45	170	"	洋	35	158	335	医	27	663				
"	"	60	101	"	温	45	774	271	官	34	341	"	違	27	1805				
"	"	60	399	"	向	45	298	"	寄	34	578	"	決	27	177				
143	科原	59	274	"	台	45	200	"	局	34	271	"	権	27	335				
"	"	59	134	"	谷	45	127	"	件	34	402	"	座	27	172				
"	"	59	420	"	展	45	545	"	死	34	380	"	参	27	255				
"	対語	59	117	"	務	45	75	"	車	34	138	"	城	27	562				
147	集調	58	219	212	午	44	146	"	若	34	332	"	組	27	215				
"	"	58	143	"	広	44	265	"	直	34	382	"	側	27	374				
149	表	57	175	"	査	44	347	"	得	34	447	"	評	27	578				
"	"	57	167	"	少	44	324	"	流	34	421	345	過	26	623				
"	"	57	171	"	送	44	185	281	安	33	145	"	確	26	521				
"	"	57	103	"	町	44	78	"	初	33	316	"	昨	26	554				
153	民木	56	288	"	開	44	389	"	身	33	344	"	士	26	232				
"	"	56	111	219	機	43	79	"	井	33	130	"	識	26	847				
"	"	56	217	"	計	43	236	"	石	33	206	"	週	26	364				
"	"	56	184	"	健	43	528	"	知	33	319	"	統	26	322				
"	"	56	200	"	情	43	346	"	伝	33	538	"	影	26	1290				
158	区子	55	54	"	朝	43	237	"	落	33	449	"	白	26	308				
"	料	55	257	224	係	42	234	289	院	32	304	"	版	26	677				
"	"	55	254	"	師	42	489	"	映	32	130	"	付	26	88				

(第 II 表)

文化・スポーツ・婦人

層内 順位	漢字	層内 使用度数	全 順位	層内 順位	漢字	層内 使用度数	全 順位	層内 順位	漢字	層内 使用度数	全 順位	層内 順位	漢字	層内 使用度数	全 順位
345	役雄	26	447	400	滿由	23	638	472	配	19	360	56	長阪	127	37
"	位果	26	403	"	歴構	23	373	"	"	"	"	57	原同	124	332
358	階	25	335	"	香	23	116	"	"	"	"	58	子	123	134
"	"	25	421	424	"	22	578	"	"	"	"	60	"	123	32
"	"	25	345	"	再札	22	847	"	"	"	"	61	小村	122	26
"	基吉	25	418	"	宗勝	22	249	第7層 スポーツ				62	午広	121	57
"	文幸	25	400	"	声	22	927					63	神	118	169
"	際	25	141	"	跡造	22	979					"	"	115	146
"	"	25	534	"	測土	22	224					"	"	115	265
"	式職	25	362	"	党	22	520	"	"	65	184	66	立全	110	77
"	"	25	209	"	利快	22	1058	1	大日	869	5	67	全決	106	90
"	"	25	847	"	格技	22	351	2	二一	672	1	68	黒年	104	177
"	"	25	487	"	根	22	824	3	打	647	3	"	"	104	358
"	"	25	211	"	終將	22	273	4	"	641	2	"	"	104	9
"	"	25	650	"	仙像	22	205	5	十	612	213	71	連内	104	161
"	電堂	25	29	"	早	22	315	6	五東	496	4	72	早振	103	60
"	菅統	25	528	437	博	21	967	7	分時	480	17	73	鉄	102	60
"	波	25	583	"	夜谷	21	279	8	職	450	11	74	"	101	340
"	"	25	436	"	起型	21	324	9	"	440	224	77	"	100	657
"	"	25	603	"	号	21	528	10	高舉	418	13	78	"	100	179
"	阪步	25	332	"	港刻	21	514	11	選第	356	52	76	松宮	98	181
"	"	25	97	"	告黒	21	635	12	後	354	45	77	死沢	97	334
"	"	25	442	"	崎	21	1016	13	場点	335	21	78	学	95	380
379	防案	24	263	"	雑首	21	1039	14	藤安	312	85	"	"	95	306
"	横	24	271	"	専打	21	340	15	敗	309	7	80	行試	94	24
"	"	24	632	"	熊庁	21	1004	16	西会	289	10	"	体力	94	47
"	"	24	461	"	壳富	21	507	17	国木	285	6	82	新	93	454
"	"	24	431	"	林	21	568	18	島	274	22	"	"	93	194
"	"	24	488	"	幌園	21	493	19	出前	265	19	"	"	93	119
"	"	24	659	"	賀割	21	842	20	京六	248	151	85	"	91	20
"	寺誌	24	493	"	完限	21	301	21	川	238	61	86	見步	90	73
"	"	24	921	"	驗駿	21	463	22	上	237	409	87	海優	89	97
"	"	24	416	453	春商	20	570	23	七	235	283	88	段	87	128
"	"	24	507	"	番	20	507	24	上	225	38	"	"	87	176
"	"	24	209	"	潮程	20	368	25	左	223	12	90	"	85	484
"	争奏	24	432	"	"	20	436	26	"	219	23	"	白関	85	308
"	"	24	708	"	"	20	1104	27	"	215	638	92	金者	84	144
"	"	24	191	"	"	20	411	28	"	205	199	"	位	84	53
"	"	24	440	"	"	20	358	29	"	194	95	"	"	84	36
"	"	24	523	"	"	20	282	30	"	188	65	95	"	83	335
"	"	24	387	"	"	20	724	31	"	183	46	96	秒失	82	852
"	"	24	541	"	"	20	363	32	"	178	245	97	近南	80	589
"	"	24	648	"	"	20	620	33	"	173	124	98	崎	79	196
"	"	24	521	"	"	20	471	34	"	172	145	"	"	79	193
400	録介	23	525	"	"	20	213	35	"	167	608	100	"	77	282
"	"	23	461	"	"	20	551	36	"	166	118	"	数洋	77	197
"	"	23	997	"	"	20	597	37	"	163	8	"	王谷	77	158
"	"	23	722	"	"	20	82	"	"	163	15	103	封	76	405
"	"	23	692	"	"	20	288	"	"	163	103	"	"	76	127
"	"	23	707	"	"	20	371	40	"	162	114	105	"	75	117
"	極劇	23	681	"	"	20	1197	41	出前	157	40	106	月權	73	30
"	"	23	305	472	"	19	293	42	京六	155	35	107	生森	72	335
"	"	23	380	"	"	19	765	43	川	154	33	"	石	72	41
"	"	23	660	"	"	19	292	"	"	154	39	109	"	71	392
"	"	23	308	"	"	19	186	45	"	152	62	"	"	71	206
"	"	23	86	"	"	19	469	46	合右	149	64	111	明下	70	115
"	"	23	510	"	"	19	172	47	七	145	514	112	成園	69	76
"	"	23	868	"	"	19	531	48	上	144	67	"	土	69	136
"	"	23	208	"	"	19	155	"	"	144	55	114	"	68	293
"	"	23	548	"	"	19	479	50	"	143	16	"	"	68	273
"	"	23	904	"	"	19	392	51	間巨	142	59	116	捕映	67	763
"	"	23	566	"	"	19	554	52	井目	134	630	117	"	66	130
"	"	23	321	"	"	19	499	53	"	131	130	"	"	66	66
"	"	23	597	"	"	19	1197	54	"	130	96	119	"	65	44
"	"	23	355	"	"	19	630	55	"	129	466	"	"	65	51

(第 II 表)

細い数字は使用度数
太い数字は使用順位

層内位	漢字	層内 使用度数	全 位 順位	層内位	漢字	層内 使用度数	全 位 順位	層内位	漢字	層内 使用度数	全 位 順位	層内位	漢字	層内 使用度数	全 位 順位
119	定平	65	80	180	池入	43	295	247	秋組	32	589	第8層 婦 人			
122	表加	64	168	"	界差	43	98	"	天富	32	215				
123	氣	63	167	188	世	42	229	"	慶	32	157				
124	"	62	261	"	"	42	695	"	"	32	288				
"	"	62	106	"	"	42	212	255	"	31	950				
126	競佐	61	700	"	団	42	235	"	持相	31	93	1	一人	243	2
"	"	61	251	192	以計	41	170	"	統頭	31	109	2	二	193	12
"	"	61	332	"	号武	41	236	"	米	31	322	3	三十	181	3
"	"	61	207	"	"	41	368	"	"	31	321	4	"	169	4
"	"	61	101	"	"	41	307	"	"	31	166	5	"	149	7
"	名遊	61	58	196	局込	40	271	261	凹区	30	27	6	生日	133	41
"	"	61	615	"	市林	40	281	"	実勢	30	54	7	子分	129	1
133	遊記	60	203	"	津	40	102	"	的	30	148	8	"	113	26
"	女馬	60	91	"	"	40	371	"	"	30	476	9	"	108	22
"	"	60	411	200	"	39	587	"	"	30	89	10	中	103	11
136	度和	59	119	"	追	39	537	"	転電	30	327	11	年合	98	9
"	"	59	74	"	当	39	107	"	壳	30	29	12	大家	96	64
138	先登	58	269	"	技	39	626	269	苦	30	82	13	五	95	5
"	飛	58	63	"	子	39	257	"	戸	29	778	14	"	93	99
"	"	58	538	"	来	39	160	"	"	29	303	"	"	93	10
"	負岡	58	623	206	外湖	38	182	"	参心	29	255	"	本上	93	13
142	"	57	299	"	工	38	945	"	瀬	29	242	17	方	88	16
"	銀北	57	190	"	坂	38	48	"	直	29	827	"	"	88	56
144	切	55	104	"	進	38	496	"	"	29	778	19	四	85	21
145	"	54	280	"	"	38	259	"	"	29	382	20	入	82	98
"	部男	54	49	"	足	38	440	"	判	29	407	21	氣	81	106
147	"	52	149	"	道	38	108	"	複	29	1028	"	場	81	46
"	録永	52	521	"	無	38	222	278	河	28	510	23	出	80	40
149	永	51	503	"	率	38	559	"	觀	28	432	24	手	72	52
"	楽	51	162	215	屋	37	204	"	事	28	28	"	"	72	139
"	急玉	51	192	"	監	37	612	"	取	28	274	26	目	70	96
"	"	51	485	"	吉	37	400	"	陣	28	982	27	自	69	66
153	橋開	50	152	"	士	37	232	"	張	28	538	"	"	69	36
154	館	49	122	"	思	37	285	"	動	28	84	29	学	68	24
"	"	49	295	"	倉	37	384	"	幡	28	873	30	円	67	27
"	級盜	49	400	"	都	37	105	286	浦	27	688	31	小	66	57
"	"	49	862	"	督	37	712	"	春	27	531	32	料	62	254
"	"	49	393	"	尾	37	554	"	将	27	635	33	時	61	19
159	技	48	324	224	押	36	781	"	杉	27	738	"	切	61	280
"	好	48	431	"	水	36	126	"	線	27	208	35	作	59	110
"	"	48	56	226	通	35	34	"	朝	27	237	36	問	58	59
162	方	47	589	"	渡	35	700	"	福	27	405	"	思	58	285
"	"	47	796	"	边	35	710	"	併	27	935	38	事	57	28
"	最	47	188	"	法	35	225	"	別	27	311	"	品	57	154
"	初	47	316	"	鵬	35	1392	295	業	26	25	"	理	57	94
166	員	46	31	231	期	34	189	"	軽	26	551	41	主	66	135
"	"	46	180	"	饑	34	1245	"	車	26	138	42	前	55	35
"	"	46	787	"	策	34	352	"	責	26	799	43	意	54	226
"	"	46	447	"	身	34	344	"	夜	26	301	"	行	54	47
"	"	46	329	"	正	34	158	"	練	26	697	"	女	54	91
171	伊	45	409	"	青	34	396	301	化	25	72	"	長	54	37
"	"	45	548	"	調	34	175	"	県	25	312	47	教	52	125
"	"	45	352	"	不	34	70	"	登	25	674	48	業	51	25
"	"	45	113	"	翼	34	1077	"	面	25	50	49	下	50	76
"	"	45	43	"	鈴	34	653	"	裏	25	700	"	会	50	8
176	育	44	318	241	横	33	271	"	韓	25	858	"	私	50	231
"	"	44	319	"	寄	33	578	307	意	24	226	"	新	50	20
"	"	44	264	"	教	33	125	"	各	24	202	53	心	48	242
"	"	44	276	"	次	33	293	"	江	24	380	54	水	47	126
180	強	43	218	"	守	33	668	"	盤	24	835	"	物	47	147
"	"	43	214	"	豊	33	481	"	葉	24	408	56	金	45	53
"	"	43	376	247	花	32	449	"	理	24	94	"	先	45	269
"	"	43	514	"	軍	32	310	"	量	24	668	"	"	45	89
"	"	43	562	"	今	32	217	"	"	"	"	59	見	44	73
"	"	43	626	"	主	32	135	"	"	"	"	"	後	44	65

(第 II 表)

婦人・芸能

層内位	漢字	層内位	漢字	層内位	漢字	層内位	漢字	層内位	漢字	層内位	漢字	層内位	漢字	層内位	漢字	層内位	漢字
59	東立六化使	44	6	124	約外	27	247	190	九消	19	67	239	面療	15	50		
"	"	44	77	127	考	26	182	"	數	19	503	"	15	852			
"	"	44	39	"	質	26	316	"	正	19	197	258	14	385			
64	"	43	72	"	着	26	480	"	对	19	158	"	14	252			
"	"	43	366	"	"	26	481	"	"	19	117	"	14	396			
"	"	43	324	"	婦	26	429	"	番	19	276	"	14	234			
"	"	43	119	132	個	25	648	"	北	19	104	"	14	1108			
"	"	43	70	"	向	25	298	"	木	19	103	"	14	367			
69	"	42	284	"	広	25	265	199	割	18	292	"	14	1611			
"	"	42	244	"	歳	25	150	"	経	18	68	"	14	143			
"	"	42	43	"	実	25	148	"	車	18	138	"	14	570			
72	"	41	30	"	注	25	589	"	職	18	287	"	14	396			
"	"	41	49	"	庭	25	507	"	都	18	105	"	14	206			
74	"	40	318	139	映	24	130	"	答	18	583	"	14	501			
"	"	40	269	"	回	24	85	"	道	18	108	"	14	374			
"	"	40	90	"	強	24	218	"	半	18	329	"	14	313			
77	"	39	45	"	近	24	196	"	布	18	753	"	14	653			
"	"	39	55	"	現	24	140	208	引	17	319	"	14	245			
79	"	38	344	"	今	24	217	"	関	17	144	"	14	1376			
"	"	37	33	"	糸	24	518	"	銀	17	190	"	14	58			
"	"	37	84	"	煮	24	1455	"	齒	17	912	"	14	373			
"	"	37	14	"	書	24	123	"	商	17	155	"	14	408			
"	"	37	153	"	題	24	198	"	足	17	440	"	14	600			
84	"	36	735	"	茶	24	551	"	電	17	29	"	14	421			
85	"	35	288	"	費	24	249	"	島	17	114	280	13	927			
"	"	35	447	"	力	24	119	"	買	17	421	"	13	1046			
"	"	35	109	152	好	23	431	"	美	17	227	"	13	461			
"	"	35	32	"	受	23	253	"	卵	17	1376	"	13	279			
"	"	35	101	"	成	23	136	219	惡	16	642	"	13	632			
"	"	35	248	"	洗	23	717	"	夏	16	730	"	13	203			
"	"	35	510	"	店	23	100	"	各	16	202	"	13	778			
"	"	35	449	"	肉	23	768	"	具	16	535	"	13	551			
"	"	35	517	"	壳	23	82	"	効	16	716	"	13	281			
94	"	34	228	"	白	23	308	"	在	16	368	"	13	347			
95	"	33	459	"	風	23	326	"	情	16	346	"	13	209			
"	"	33	487	"	間	23	81	"	燒	16	781	"	13	274			
97	"	32	44	162	屋	22	204	"	真	16	266	"	13	316			
"	"	32	667	"	火	22	386	"	酢	16	1611	"	13	186			
99	"	31	133	"	開	22	122	"	台	16	200	"	13	724			
"	"	31	113	"	県	22	312	"	朝	16	237	"	13	799			
"	"	31	484	"	口	22	214	"	定	16	80	"	13	912			
"	"	31	175	"	告	22	411	"	病	16	531	"	13	518			
"	"	31	1250	"	最	22	188	"	服	16	474	"	13	277			
"	"	31	38	"	材	22	645	"	米	16	166	"	13	824			
105	"	30	23	"	市	22	102	"	保	16	71	"	13	722			
"	"	30	92	"	田	22	17	"	予	16	257	"	13	355			
"	"	30	478	172	型	21	507	"	落	16	449	"	13	442			
"	"	30	194	"	細	21	339	"	利	16	315	"	13	75			
"	"	30	149	"	仕	21	488	239	院	15	304	"	13	700			
"	"	30	60	"	神	21	184	"	計	15	236	"	13	74			
"	"	30	137	"	製	21	216	"	元	15	413	306	12	663			
"	"	30	225	"	別	21	311	"	原	15	134	"	12	299			
113	"	29	145	"	冷	21	681	"	児	15	584	"	12	421			
"	"	29	93	179	塩	20	890	"	弱	15	961	"	12	449			
"	"	29	34	"	期	20	189	"	重	15	207	"	12	128			
"	"	29	63	"	牛	20	892	"	春	15	531	"	12	799			
"	"	29	183	"	区	20	54	"	折	15	1009	"	12	352			
"	"	29	160	"	知	20	319	"	統	15	322	"	12	48			
119	"	28	170	"	特	20	165	"	治	15	230	"	12	528			
"	"	28	261	"	彼	20	710	"	天	15	157	"	12	1151			
"	"	28	180	"	必	20	445	"	乳	15	875	"	12	376			
"	"	28	15	"	表	20	167	"	熱	15	687	"	12	181			
"	"	28	18	"	明	20	115	"	聞	15	389	"	12	212			
124	"	27	51	"	野	20	61	"	縫	15	1250	"	12	340			
"	"	27	107	190	愛	19	456	"	無	15	222	"	12	551			

(第 II 表)

芸能・小説

層内 順位	漢字	層 使用度	内 体位 全 順	層内 順位	漢字	層 使用度	内 体位 全 順	層内 順位	漢字	層 使用度	内 体位 全 順	層内 順位	漢字	層 使用度	内 体位 全 順
134	午石八西地	97	146	201	響広私目近	71	707	264	指城神多望	52	262	324	朗采惠桂士	41	992
"	"	97	206	"	"	71	265	"	"	52	562	332	"	40	453
"	"	97	38	"	"	71	231	"	"	52	184	"	"	40	787
139	"	95	118	"	"	71	96	"	"	52	244	"	"	40	1091
"	"	95	43	205	白百武吉術	70	196	"	"	52	355	"	"	40	232
"	"	95	22	"	"	70	308	"	"	52	1151	"	"	40	208
142	分花性平記	94	449	"	"	70	101	272	漫形礎町度	51	459	"	"	40	865
"	"	94	284	"	"	70	307	"	"	51	992	"	"	40	429
"	"	94	168	209	園最馬北重	69	400	"	"	51	78	"	"	40	1091
145	"	92	203	"	"	69	295	"	"	51	119	"	"	40	541
"	"	92	432	211	屋清詭王星	68	293	"	不技協政舞	51	70	"	連衛紀浩終	40	161
"	"	92	175	"	"	68	188	277	"	50	324	342	"	39	473
"	"	92	94	"	"	68	411	"	"	50	233	"	"	39	862
149	久調理体彦	91	194	"	統録若初進	68	104	"	案開所昭歩	50	87	"	"	39	1151
"	"	91	758	215	"	67	207	"	"	50	730	"	"	39	514
151	科公司之農	89	274	216	基式社点都	66	204	281	奥感強空才	49	755	"	台也期共健	39	200
152	"	88	164	"	"	66	391	"	"	49	447	"	"	39	1131
"	"	88	660	"	"	66	464	"	"	49	218	348	"	38	189
154	"	87	615	219	"	65	405	"	"	49	331	"	"	38	209
"	"	87	388	"	"	65	712	"	"	49	712	"	"	38	528
156	関九風七実	86	144	"	林活法座志	65	322	"	席待当様用	49	476	"	根短壳阪館	38	528
"	"	86	67	"	"	65	521	"	"	49	291	"	"	38	699
158	"	85	326	223	"	64	332	"	"	49	107	"	"	38	82
159	"	84	55	"	"	64	316	"	"	49	546	"	"	38	332
"	"	84	148	"	"	64	259	"	"	49	139	355	"	37	295
"	"	84	346	226	史選尾助勝	63	418	291	親路刊監秀	48	263	"	計戸賃住素	37	236
162	"	83	534	227	"	62	209	"	"	48	122	"	"	37	303
"	"	83	90	"	"	62	18	"	"	48	113	"	"	37	480
"	"	83	356	"	"	62	245	"	"	48	378	"	"	37	86
165	"	82	85	"	"	62	105	"	"	48	97	"	"	37	554
"	"	82	264	"	"	62	371	296	表味介殺土	47	167	"	福編辺有陽	37	405
"	"	82	324	232	"	61	288	"	"	47	449	"	"	37	510
"	"	82	154	"	"	61	225	298	"	46	525	"	"	37	710
169	"	81	380	234	"	60	92	"	"	46	400	"	"	37	121
"	"	81	253	"	"	60	647	"	"	46	273	"	"	37	600
"	"	81	81	"	笑落每貞黒	60	852	301	景師知付養	45	724	366	号左濟氏詩	36	368
172	"	80	126	"	"	60	449	"	"	45	489	"	"	36	466
"	"	80	306	238	"	59	426	"	"	45	319	"	"	36	377
"	"	80	89	239	"	58	31	"	"	45	88	"	"	36	301
175	"	79	352	"	"	58	358	"	"	45	600	"	"	36	1046
"	"	79	63	"	"	58	642	301	機口児書唱	44	79	"	樹秋俊早藏	36	935
177	"	78	76	"	史選尾助勝	58	199	"	"	44	214	"	"	36	589
"	"	78	261	"	"	58	554	"	"	44	584	"	"	36	1067
179	"	77	335	244	"	57	416	"	"	44	123	"	"	36	340
"	"	77	66	"	"	57	224	"	"	44	1006	"	"	36	368
181	"	76	27	"	面曜愛遡遊	57	50	"	親路刊監秀	44	487	376	雲各昨車宗	35	982
"	"	76	68	"	"	57	565	"	"	44	466	"	"	35	202
"	"	76	242	248	"	56	456	313	"	43	722	"	"	35	554
"	"	76	136	"	"	56	364	"	"	43	612	"	"	35	138
"	"	76	71	"	"	56	615	"	"	43	546	"	"	35	979
"	"	76	160	"	洋良岡麥意	56	158	"	葉流恋好竹	43	408	"	深草隊當牧	35	609
187	"	75	334	"	"	56	503	"	"	43	421	"	"	35	499
"	"	75	193	253	"	55	299	"	"	43	930	"	"	35	548
"	"	75	389	"	"	55	456	319	"	42	431	"	"	35	288
"	"	75	387	255	"	54	226	"	"	42	595	"	"	35	1067
191	"	74	145	"	操利伊育崎	54	890	"	鳥督論局元	42	809	"	優宇喜決結	35	176
"	"	74	293	"	"	54	315	"	"	42	712	387	"	34	717
"	"	74	266	258	"	53	409	"	"	42	399	"	"	34	735
"	"	74	32	"	"	53	318	324	"	41	271	"	"	34	177
195	"	73	135	"	"	53	282	"	"	41	413	"	"	34	269
"	"	73	322	"	春波力況思	53	531	"	工坂定役柳	41	48	"	考妻株忠直	34	316
"	"	73	396	"	"	53	603	"	"	41	496	"	"	34	765
198	"	72	392	"	"	53	119	"	"	41	80	"	"	34	112
"	"	72	14	264	"	52	724	"	"	41	447	"	"	34	875
"	"	72	171	"	"	52	285	"	"	41	950	"	"	34	382

(第 II 表)

細い数字は使用度数
太い数字は使用順位

層内 順位	漢字	層 使用度数	内 順位	全 順位	体 位	層内 順位	漢字	層 使用度数	内 順位	全 順位	体 位	層内 順位	漢字	層 使用度数	内 順位	全 順位	体 位
201	験宅歩	87	172	264	71	婦外	71	429	331	60	174	394	研税	48	464		
"	"	87	268	267	70	級	70	182	"	60	341	"	48	510			
"	"	87	97	"	70	語	70	400	"	60	612	"	48	117			
204	太様	86	313	"	70	寺	70	219	"	60	431	399	47	83			
"	"	86	546	"	70	"	70	493	"	60	531	"	47	141			
206	持相度便来	85	93	"	70	託配	70	277	"	60	321	"	47	251			
"	"	85	109	"	70	門崎	70	360	"	60	329	"	47	546			
"	"	85	119	"	70	氏	70	335	338	59	271	"	47	344			
"	"	85	615	274	69	"	69	282	"	59	364	"	47	501			
"	"	85	160	"	69	"	69	301	"	59	503	"	47	371			
211	愛強計清選	84	456	"	69	洪進	69	426	341	58	150	406	46	1217			
"	"	84	218	"	69	袋治	69	259	"	58	480	"	46	318			
"	"	84	236	"	69	使	69	469	"	58	332	"	46	334			
"	"	84	391	"	69	"	69	230	"	58	340	"	46	534			
"	"	84	199	280	68	戰予	68	366	345	57	409	"	46	362			
217	池解版訳格	84	295	"	68	藥岡	68	151	"	57	238	"	46	476			
"	"	83	252	"	68	海	68	257	"	57	471	"	46	175			
"	"	83	449	"	68	"	68	408	"	57	215	"	46	1067			
"	"	83	838	284	67	"	67	299	"	57	573	"	46	179			
220	光食縁題風	82	279	"	67	割器	67	128	350	56	170	"	46	332			
"	"	82	264	"	67	初読	67	292	"	56	260	"	46	447			
"	"	82	228	"	67	読番	67	396	"	56	421	"	46	466			
"	"	82	208	"	67	武流	67	316	"	56	392	418	45	432			
"	"	82	198	"	67	録応	67	464	"	56	389	"	45	377			
"	"	82	326	"	67	申	67	276	355	55	293	"	45	285			
226	九切設服北	81	67	"	67	說然	67	307	"	55	459	"	45	87			
"	"	81	280	"	67	着朝	67	421	"	55	180	"	45	551			
"	"	81	142	"	67	夜	67	521	"	55	155	"	45	411			
"	"	81	474	294	66	仕多	66	385	"	55	247	424	44	787			
"	"	81	104	"	66	点豊	66	442	"	55	541	"	44	657			
231	館指種体戸	80	295	"	66	係	66	394	361	54	322	"	44	1077			
"	"	80	262	"	66	室造	66	544	"	54	528	"	44	758			
"	"	80	308	"	66	判連	66	481	"	54	355	"	44	490			
"	"	80	194	"	66	空	66	237	364	53	466	"	44	368			
235	味優央技天	79	303	"	66	遇結	66	301	"	53	306	"	44	950			
"	"	79	449	301	65	江婚	65	488	"	53	712	"	44	1204			
"	"	79	176	"	65	芝	65	244	"	53	474	"	44	415			
238	南求先版毛	78	348	"	65	待備	65	245	"	53	373	433	43	449			
"	"	78	324	"	65	案吉	65	481	"	53	183	"	43	144			
"	"	78	157	305	64	型	64	234	"	53	681	"	43	243			
"	"	78	193	"	64	王加	64	313	371	52	257	"	43	146			
242	"	77	358	"	64	科具	64	351	"	52	642	"	43	358			
"	"	77	269	"	64	取	64	407	"	52	620	"	43	361			
"	"	77	677	"	64	接洗	64	161	"	52	399	"	43	396			
"	"	77	517	310	63	装団	63	331	375	51	177	"	43	493			
"	"	77	403	"	63	同	63	178	"	51	712	"	43	421			
247	雄富迄近効	76	288	"	63	"	63	269	"	51	704	"	43	791			
"	"	76	132	"	63	"	63	380	"	51	287	"	43	405			
249	能編私写受	75	196	"	63	"	63	735	379	50	304	"	43	589			
250	"	74	716	"	63	"	63	559	"	50	503	"	43	241			
"	"	74	356	"	63	"	63	291	"	50	209	446	42	704			
"	"	74	510	"	63	"	63	239	"	50	352	"	42	558			
253	"	73	231	318	62	"	62	263	"	50	265	"	42	735			
"	"	73	356	"	62	"	62	400	"	50	293	"	42	255			
"	"	73	253	"	62	"	62	507	"	50	211	"	42	503			
"	"	73	207	321	61	"	61	405	"	50	499	"	42	491			
"	"	73	222	"	61	"	61	261	"	50	319	"	42	300			
258	"	72	163	"	61	"	61	274	"	50	898	453	41	584			
"	"	72	722	"	61	"	61	535	389	49	447	"	41	1016			
"	"	72	192	"	61	"	61	274	"	49	371	"	41	426			
"	"	72	281	"	61	"	61	240	"	49	496	"	41	545			
"	"	72	101	"	61	"	61	717	"	49	346	"	41	531			
"	"	72	578	"	61	"	61	485	"	49	615	458	40	453			
264	"	71	413	"	61	"	61	235	394	48	730	"	40	421			
"	"	71	197	"	61	"	61	32	"	48	587	"	40	575			

(第 II 表)

廣告①・廣告②

層內 順位	漢字	層 使用度數	內 全順	體 位	層內 順位	漢字	層 使用度數	內 全順	體 位	層內 順位	漢字	層 使用度數	內 全順	體 位	層內 順位	漢字	層 使用度數	內 全順	體 位
458	健細誌倉坪	40	528	11	面年分員通	1350	50	76	与谷託座手	481	241	141	水回目寮南	270	126				
"	"	40	339	12	"	1321	9	77	"	478	127	142	"	269	85				
"	"	40	921	13	"	1249	22	78	"	476	277	143	"	268	96				
"	"	40	384	14	"	1177	31	79	"	474	172	144	"	265	501				
"	"	40	382	15	"	1176	34	"	"	474	52	145	"	263	193				
"	"	40	865	16	"	1174	19	81	"	472	55	146	"	260	228				
"	"	40	1151	17	"	1164	5	82	"	466	81	147	"	258	287				
"	"	40	456	18	"	1124	23	83	"	461	49	148	"	257	279				
469	典疲愛協試	39	233	19	時大高業迄	1052	25	84	七問部男談	458	149	149	食職格式屋	255	209				
"	"	39	454	20	"	1007	132	85	"	451	191	150	"	253	204				
"	"	39	378	21	新歷田区步	997	20	86	十內車下方	444	7	"	来銀賞間制	253	160				
"	"	39	507	22	"	991	116	87	"	434	60	152	"	249	190				
"	"	39	554	23	"	986	17	88	"	432	138	153	"	248	322				
"	"	39	403	24	"	945	54	89	"	430	76	154	"	247	59				
"	"	39	503	25	"	943	97	90	"	418	56	"	"	247	211				
"	"	39	600	26	名事付千四	932	58	91	卒和書場交	416	300	156	池割洪絲各	242	295				
477	養意火及般	38	226	27	"	902	28	92	"	415	74	157	待人用午洋	241	292				
"	"	38	386	28	"	898	88	93	"	414	123	"	"	241	426				
"	"	38	349	29	"	885	44	94	"	411	46	159	"	239	194				
"	"	38	597	30	"	870	21	95	"	408	141	160	"	238	202				
481	河課介角義	37	510	31	經務過店電	853	68	96	野以困急營	406	61	161	自資昇頭履	237	291				
"	"	37	456	32	"	842	75	97	"	405	170	"	"	237	98				
"	"	37	525	33	"	841	178	"	"	405	15	"	"	237	139				
"	"	37	548	34	"	825	100	99	"	402	192	164	"	234	146				
"	"	37	335	"	"	825	29	100	"	401	223	165	"	233	158				
"	"	37	551	36	保歲持円建	822	71	101	当集川坪所	389	107	166	"	232	66				
"	"	37	589	37	"	812	150	102	"	380	143	"	"	232	220				
"	"	37	1315	38	"	811	93	103	"	377	62	"	"	232	442				
"	"	37	382	39	"	778	27	104	"	376	382	"	"	232	321				
"	"	37	644	40	"	769	69	105	"	374	113	170	"	231	578				
491	河久供券絹	36	692	41	月不馱前可	767	30	106	金支設小都	371	53	171	運写齡位出	230	174				
"	"	36	432	42	"	761	70	107	"	370	238	172	"	228	356				
"	"	36	724	43	"	746	156	108	"	367	142	"	"	228	510				
"	"	36	650	44	"	744	35	109	"	364	57	174	"	226	335				
"	"	36	956	45	"	743	163	110	"	346	105	"	"	226	40				
"	"	36	298	46	住中町子女	737	86	"	費及山産細	346	249	"	他映袋込築	226	129				
"	"	36	367	47	"	734	11	112	"	343	349	177	"	222	130				
"	"	36	595	"	"	734	78	113	"	342	45	"	"	222	469				
"	"	36	538	49	"	731	26	114	"	340	92	179	"	220	281				
500	血個御港修	35	483	50	委地有壳株	724	91	115	動西台見送	335	339	"	"	220	426				
"	"	35	799	51	"	709	83	116	"	331	84	181	科製原市井	219	274				
"	"	35	648	52	"	686	43	117	"	327	118	"	"	219	216				
"	"	35	668	53	"	684	121	"	"	327	200	183	"	214	134				
"	"	35	436	54	"	683	82	119	"	323	73	"	"	214	102				
"	"	35	620	55	"	677	112	120	"	321	185	185	"	211	130				
"	"	35	374	56	本者驗学優	674	13	121	参理備後生	315	255	186	線作全私種	210	208				
"	"	35	587	57	"	661	36	122	"	312	94	187	"	209	110				
"	"	35	463	58	"	668	172	123	"	311	239	188	"	207	90				
"	"	"	"	59	"	664	24	124	"	306	65	189	"	206	231				
"	"	"	"	"	"	664	176	"	"	306	41	"	"	206	308				
"	"	"	"	61	完会京八代	652	186	"	定家九丈木	306	80	"	北貸裕機殘	206	104				
"	"	"	"	62	"	630	8	127	"	304	99	192	"	203	499				
"	"	"	"	63	"	622	33	128	"	299	67	193	"	197	572				
"	"	"	"	64	"	598	38	"	"	299	137	194	"	195	79				
"	"	"	"	65	"	595	51	130	"	288	103	"	"	195	376				
1	万二日給	2734	14	66	六工勤募橋	587	39	131	含口品宅休	287	390	197	転室合要真	195	327				
2	"	2371	3	67	"	578	48	132	"	281	214	198	"	192	313				
3	"	2187	2	68	"	536	243	"	"	281	154	199	"	197	64				
4	"	2179	1	69	"	516	246	134	"	278	268	200	"	188	183				
5	"	1922	42	70	"	509	152	135	"	277	371	201	"	186	266				
6	社三上五東	1845	18	"	"	509	12	136	係神画習百	276	234	202	央話技収長	185	348				
7	"	1716	4	72	"	503	240	"	"	276	184	203	"	184	153				
8	"	1585	16	73	"	502	108	138	"	275	133	204	"	183	324				
9	"	1430	10	74	"	494	221	139	"	271	361	203	"	182	396				
10	"	1360	6	75	"	490	155	"	"	271	101	"	"	182	37				

(第 II 表)

細い数字は使用度数
大きい数字は使用順位

層内 順位	漢字	層内 使用度数	全 順位	層内 順位	漢字	層内 使用度数	全 順位	層内 順位	漢字	層内 使用度数	全 順位	層内 順位	漢字	層内 使用度数	全 順位
206	行松	180	47	231	販	163	449	256	曙	144	345	280	茶	130	551
"	校	180	181	232	額	162	421	257	光	264	264	"	能	130	356
208	美	179	180	"	浅	162	490	"	仲	143	597	"	無	130	222
"	免	179	227	"	島	162	114	259	藤	142	368	284	秀	129	546
"		179	586	235	土	161	273	260	度	141	119	"	相	129	109
211	立園	178	77	236	化	160	72	"	明	141	115	286	共	128	209
212	特	176	293	"	規	160	413	262	介	140	525	287	実	127	148
"	戸	176	165	"	草	160	499	"	街	140	575	"	信	127	186
214	最	176	303	"	即	160	638	264	丸	139	341	289	決	126	177
"		176	188	240	表	159	167	265	第	138	95	290	案	125	263
"	知	175	319	241	楽	157	162	"	物	138	147	"	庭	125	507
217	公	174	164	"	応	156	385	267	料	137	254	292	教	124	125
218	成	172	136	"	望	156	355	268	安	135	145	"	劇	124	305
219	求	170	358	244	横	155	271	"	由	135	373	"	夜	124	301
"	級	170	400	"	発	155	63	270	近	134	196	"			
221	術	169	295	246	士	154	232	"	毎	134	426				
222	身	167	344	247	停	151	543	272	指	132	262				
"	宝	167	417	"	婦	151	429	"	專	132	471				
224	主	166	135	249	環	149	620	"	造	132	351				
225	開	166	122	250	受	147	253	"	賃	132	577				
"	若	165	332	"	初	147	316	"	番	132	276				
227	館	164	295	"	数	147	197	"	服	132	474				
"	週	164	364	253	栄	146	453	"	門	132	335				
"	敷	164	600	"	広	146	265	279	計	131	236				
"	敷	164	307	255	記	145	203	280	装	130	485				

第Ⅲ表 五十音順漢字表

第Ⅲ表 五十音順漢字表 (索引)

この表は、標本として出現したすべての漢字を、主として字音による五十音順に配列して、全体の使用度数と使用順位を示したものである。

1° 音は、それぞれの漢字について、最も一般的と思われるものを選び、かたかなを見出しとした。

○代表的な音が二つ以上ある場合は、次のような参照見出しをあげた。

例： ショウ 生→セイ ラク 楽→ガク

○一般には、訓でしか使われないと思われる漢字については、次のような参照見出しをあげた。

例： あおい 葵→キ かける 掛→カイ

2° 音のない漢字（国字）は、代表的と思われる訓をとり、ひらがなを見出しとした。

例： とうげ 峠° 14 1453

におう 匂 4 2144

3° 同じ音を見出しとする漢字の中では、康熙字典の部首の順に並べた。

4° それぞれの見出しについて、使用度数（太数字）と使用順位（細数字）を示した。これによって、第Ⅰ表の漢字を検索することができる。

使用 度数	使用順位													
ア		位*	490	335	イツ	乙→オツ	云	8	1926	媛	8	1926		
		伊 ^人	392	409	いね	稻→トウ	運*	938	174	婉	1	2500		
巫°	106	930	依°	137	830	いのしし	猪→チョ	雲*	93	982	宛	22	1598	
啞	2	2336	偉°	12	1805	いばら	茨→シ	エ	絵→カイ		宴°	21	1611	
蛙	1	2500	医*	206	663	いも	芋→ウ	え	柄→へイ		延*	145	806	
阿	75	1077	囲*	70	1108	いる	炒→ショウ	え	荏→ジン		援°	162	753	
鴉	2	2336	夷	5	2080	いわお	巖→ガン	え	餌→ジ		演*	596	267	
アイ			委*	1417	83	イン		エイ			沿 ⁺	42	1334	
哀°	13	1780	威°	55	1210	允	6	2032	嬰	2	2336	淵	35	1414
愛*	350	456	尉°	8	1926	印*	311	498	影°	115	892	煙°	60	1189
あい	藍→ラン		意*	738	226	員*	2592	31	映 ⁺	1101	130	炎°	39	1366
あう	逢→ホウ		慰°	25	1553	因*	117	886	曳	3	2220	燕	3	2220
あおい	葵→キ		惟	5	2080	姻°	3	2220	榮*	353	453	焰	1	2500
あかね	茜→セン		易*	153	775	寅 ^人	8	1926	永*	304	503	猿	10	1866
アク			椅	14	1753	尹	2	2336	泳*	46	1290	縁°	25	1553
悪*	219	642	為°	74	1082	引*	516	319	洩	1	2500	艶 ^人	10	1866
握°	20	1629	異*	141	816	淫	1	2500	営*	757	223	苑	26	1540
渥	12	1805	畏	1	2500	胤 ^人	3	2220	瑛	3	2220	菌	1	2500
あくた	芥→カイ		移*	112	909	蔭	4	2144	盈	3	2220	衍	2	2336
あけぼの	曙→ショ		維°	120	881	院*	545	304	穎	1	2500	遠*	161	755
あさひ	旭→キョク		緯°	7	1981	陰°	38	1376	纓	1	2500	鉛°	30	1484
あし	蘆→ロ		胃*	54	1217	隠°	15	1727	英*	622	260	閻	1	2500
あし	葦→イ		葦	2	2336	飲*	79	1046	衛*	334	473	蔭	3	2220
あじ	鯨→ソウ		衣*	143	812	ウ			詠°	2	2336	オ		
あずさ	梓→シ		遠°	214	650	右*	300	514	鋭°	41	1344	啖	1	2500
アツ			遣*	107	927	宇 ⁺	178	717	鏝	2	2336	於	13	1780
圧*	173	734	韋	1	2500	鳥	11	1836	エキ			汚°	50	1250
鞆	2	2336	飴	1	2500	禹	1	2500	亦 ^人	1	2500	オウ		
あつ	渥→アク		イ	唯→ユイ		紆	1	2500	液*	46	1290	凰	1	2500
あつかう	扱→キュウ		イ	揖→ユウ		羽 ⁺	186	703	疫°	3	2220	凹	2	2336
あつし	敦→トン		い	井→セイ		芋°	4	2144	益*	124	870	嘔	1	2500
あつらえ	詔→チョウ		い	亥→ガイ		雨*	193	688	駅*	1013	156	央*	478	348
あて	宛→エン		い	蘭→リン		う	卵→ボウ		エキ	役→ヤク		始	3	2220
あふれる	溢→イツ		い	かだ	筏→バツ	う	鶉→テイ		エキ	易→イ		往*	47	1392
あね	姐→シャ		イキ			う	かがう	窺→キ	エツ			応*	428	385
あめ	飴→イ		城°	153	775	う	し	丑→チュウ	悦 ⁺	19	1642	懊	1	2500
あや	綾→リョウ		イク			う	す	確→タイ	謁 ⁺	1	2500	押°	151	781
あゆ	鮎→デン		育*	519	318	う	す	白→キユウ	越°	326	483	旺	6	2032
あられ	霰→サン		郁 ^人	7	1981	う	ず	渦→カ	閏°	7	1981	横*	590	271
ある	或→ワク		い	そ	磯→キ	う	そ	嘘→キョ	え	のき	榎→カ	桜°	129	852
あわ	粟→ゾク		い	そ	磯→ギ	う	た	唄→バイ	え	り	衿→キン	欧°	108	924
アン			イチ			ウツ			え	り	襟→キン	殴°	4	2144
安*	1048	145	一*	9128	2	鬱	1	2500	エン			汪	1	2500
庵	5	2080	壺*	1	2500	う	なぎ	鰻→マン	俺	10	1866	王*	398	405
暗*	63	1159	弑	1	2500	う	ば	姥→ボ	冤	1	2500	翁°	2	2336
案*	607	263	いちご	苺→バイ		う	ま	厩→キユウ	円*	2630	27	換	1	2500
闇	3	2220	イツ			う	ら	浦→ホ	園*	556	293	鶯	15	1727
鞍	5	2080	溢	7	1981	う	り	瓜→カ	塩*	116	890	鷗	5	2080
イ			逸°	15	1727	う	わ	さ	垣	34	1428	黄*	77	1058
以*	943	170	イツ	一→イチ		ウン			奄	3	2220	オウ		
												輿→オク		

細い数字は使用度数
太い数字は使用順位

(第 III 表)

オウ~カン

オウ 皇→コウ	珈 7 1981	掛° 47 1280	獲° 35 1414	かなう 叶→キョウ
おおかみ 狼→ロウ	珂 2 2336	改* 345 461	確* 295 521	かば 樺→カ
おか 岡→コウ	瓜 6 2032	晦 1 2500	穫° 8 1926	かばん 靴→ホウ
おき 沖→チュウ	禍° 5 2080	会* 4245 8	覚* 77 1058	かぶと 兜→トウ
おぎ 萩→テキ	科* 586 274	械* 192 692	角* 274 548	かぶら 鏡→テキ
おきて 掟→トウ	稼 6 2032	檜 24 1569	赫 1 2500	かま 蒲→ホ
オク	箇 ^レ 4 2144	楷 1 2500	較° 29 1500	かま 釜→フ
億* 313 496	苛 1 2500	海* 1118 128	郭° 4 2144	かま 鎌→ケン
奥° 161 755	花* 354 449	灰 ^レ 8 1926	閣 ^レ 203 668	かまど 竈→ソウ
屋* 813 204	華° 185 704	界* 722 229	隔° 22 1598	かも 鴨→コウ
億° 16 1709	荷* 80 1039	皆° 68 1120	革* 167 742	かや 茅→ボウ
慮 1 2500	菓° 79 1046	絵* 62 1168	鶴 ^人 90 997	かや 萱→ケン
おけ 桶→トウ	葭 1 2500	芥 34 1428	カク 画→ガ	かゆ 粥→シユク
おす 牡→ボ	課* 350 456	解* 641 252	かぐ 嗅→キユウ	からす 烏→ウ
オツ	貨* 100 960	諧 1 2500	ガク	からす 鴉→ア
乙° 25 1553	跣 1 2500	開* 1140 122	学* 2835 24	かる 刈→ガイ
おの 斧→フ	過* 229 623	階* 483 345	岳° 86 1009	かわら 瓦→ガ
おり 檻→カン	鍋 8 1926	カイ 刈→ガイ	愕 2 2336	カン
おれ 俺→エン	霞 18 1660	カイ 街→ガイ	樂* 981 162	串 15 1727
おろす 卸→シャ	靴 30 1484	かい 貝→バイ	額* 373 421	乾° 48 1269
オン	顆 2 2336	ガイ	鱒 7 1981	侃 1 2500
恩* 25 1553	か 蚊→ブン	亥 ^人 1 2500	かける 掛→カイ	冠° 19 1642
温* 154 774	ガ	刈° 11 1836	かける 駈→ク	函 33 1439
穩° 13 1780	俄 2 2336	外* 913 182	かさ 傘→サン	刊* 177 722
音* 496 330	峨 8 1926	害* 241 605	かさ 笠→リュウ	劬* 62 1168
カ	我* 45 1305	崖 2 2336	かし	勘° 26 1540
下* 1514 76	牙 5 2080	慨° 5 2080	掬 14 1753	巻 ^レ 208 660
化* 1577 72	瓦 23 1583	概° 25 1553	かじ 梶→ビ	喚° 4 2144
価* 627 256	画* 1091 133	涯 [△] 13 1780	かじ 楫→シユウ	堪 ^レ 19 1642
何* 247 594	臥 2 2336	蓋 1 2500	かじか 鍼→シユウ	完* 897 186
佳° 56 1204	芽* 10 1866	街 ^レ 258 575	かじわ 柀→ハク	官* 487 341
仮* 53 1229	賀* 158 765	該° 7 1981	かす 粕→ハク	寛° 47 1280
加* 618 261	雅° 64 1151	鏡 1 2500	かすみ 霞→カ	寒* 32 1455
可* 976 163	餓° 1 2500	かいり 漚→リ	かずら 葛→カツ	幹* 175 730
嘉 ^人 29 1500	駕 2 2336	かえる 蛙→ア	かた 湯→セキ	干 ^レ 155 773
嘩 8 1926	カイ	かおる 馨→ケイ	カツ	感* 355 447
呵 1 2500	乖 1 2500	かき 垣→エン	割 ^レ 557 292	患° 65 1144
夏* 175 730	介° 291 525	かき 柿→シ	恰 1 2500	慣* 34 1428
嫁° 35 1414	借 5 2080	かき 蠟→レイ	括° 15 1727	憾° 7 1981
家* 1318 99	塊° 3 2220	かぎ 鈎→コウ	活* 564 288	換° 138 827
寮 ^レ 1 2500	回* 1403 85	カク	滑° 17 1689	敢° 8 1926
暇° 21 1611	壞° 29 1500	各* 818 202	混° 1 2500	哈 2 2336
果* 373 421	堺 21 1611	喀 1 2500	筈 11 1836	棺° 2 2336
榎 23 1583	届* 63 1159	塙 1 2500	葛 62 1168	柑 1 2500
架° 14 1753	廻 8 1926	拡* 134 838	轄° 7 1981	桓 1 2500
権 12 1805	快* 97 967	摺 1 2500	闊 1 2500	檻 1 2500
歌* 626 257	徑° 48 1269	攪 1 2500	カツ 合→ゴウ	欲* 147 796
河* 301 510	懷° 9 1894	格* 581 279	ガツ 月→ゲツ	款° 15 1727
渦 [△] 6 2032	悔° 1 2500	核° 144 809	かつお 鱈→ケン	漠* 27 1525
火* 427 386	戒° 42 1334	殻 [△] 11 1836	かな 哉→サイ	汗° 23 1583

涵 1 2500	危 119 883	軌 9 1894	休* 444 371	ギョ 御→ゴ
漉 1 2500	器* 408 396	飢 3 2220	仇 2 2336	キョウ
煥 2 2336	喜* 172 735	騎 19 1642	厩 3 2220	京* 2522 33
環 230 620	基* 379 418	鬼 68 1120	及 475 349	享 6 2032
甘 49 1262	埼 114 898	麒 6 2032	吸 44 1315	供* 176 724
盥 234 612	奇 48 1269	亀 73 1091	嗅 1 2500	俠 16 1709
看 101 956	姫 32 1455	キ 己→コ	宮* 491 334	兇 2 2336
瞰 1 2500	嬉 1 2500	ギ	弓 20 1629	共* 801 209
竿 1 2500	季* 99 961	儀 99 961	急* 876 192	凶 8 1926
管* 359 439	寄* 254 578	偽 21 1611	扱 101 956	匡 5 2080
笛 86 1009	崎 577 282	妓 3 2220	救* 69 1113	協* 709 233
緩 36 1403	岐 33 1439	宜 6 2032	旧* 122 873	叫 26 1540
罐 16 1709	希* 158 765	戲 24 1569	朽 4 2144	叶 10 1866
翰 1 2500	幾 18 1660	技* 508 324	毳 1 2500	喬 4 2144
肝 26 1540	微 1 2500	擬 8 1926	泣 40 1351	境* 160 758
艦 43 1322	悻 1 2500	欺 18 1660	汲 1 2500	峽 7 1981
艱 1 2500	忌 7 1981	儀 51 1245	灸 1 2500	強* 768 218
菅 51 1245	揮 102 950	疑* 149 787	球* 392 409	恐 63 1159
藐* 366 432	揆 1 2500	礪 1 2500	究* 249 587	恭 14 1753
賈 59 1192	旗* 55 1210	義* 490 335	窮 7 1981	怯 1 2500
還 85 1014	既 52 1239	巖 1 2500	笈 1 2500	教* 1128 125
鑑 75 1197	暉 1 2500	議* 1245 111	給* 2195 42	杏 8 1926
間* 1831 59	期* 895 189	誼 18 1660	紱* 404 400	橋* 1031 152
関 *1050 144	機 1471 79	魏 1 2500	糾 8 1926	梟 1 2500
閑 28 1517	棄 48 1269	キク	臼 8 1926	沉 176 724
陥 8 1926	棋 37 1392	擲 1 2500	躬 2 2336	狂 40 1351
韓 128 858	机 14 1753	菊 74 1082	邱 2 2336	狹 25 1553
館* 555 295	槻 7 1981	鞠 5 2080	萼 3 2220	矯 4 2144
ガン	櫃 1 2500	麴 30 1484	鳩 7 1981	競* 188 700
丸 487 341	帛* 225 632	キチ	ギユウ	筐 2 2336
含 420 390	毅 8 1926	吉 404 400	牛* 115 892	胸 47 1280
岩* 258 575	氣* 1256 106	キツ	キョ	脇 25 1553
岸* 164 749	汽* 130 847	喫 121 875	去* 140 821	脊 24 1569
巖 11 1836	畿 15 1727	橘 16 1709	嘘 1 2500	興* 563 290
玩 10 1866	碕 2 2336	詰 50 1250	居* 191 695	郷 107 927
癌 2 2336	磯 50 1250	迄 1095 132	巨 226 630	鏡* 42 1334
眼* 53 1229	祈 12 1805	キツ 吉→キチ	拳* 227 629	鈇 1 2500
厩 2 2336	禧 1 2500	きぬた 砧→テン	抛 65 1144	響 183 707
顔* 192 692	稀 21 1611	きね 杵→シヨ	据 36 1403	頰 2 2336
願* 109 921	窺 1 2500	キャク	拒 32 1455	響 2 2336
頑 2 2336	箕 3 2220	却 54 1217	櫛 1 2500	驚 46 1290
雁 5 2080	紀* 127 862	客* 170 738	渠 1 2500	驕 1 2500
鷹 3 2220	綺 2 2336	脚 57 1197	虚 18 1660	キョウ 兄→ケイ
ガン 元→ゲン	肌 56 1204	ギャク	裾 1 2500	キョウ 経→ケイ
キ	葵 6 2032	虐 7 1981	許* 202 674	ギョウ
企 289 527	規* 384 413	逆* 80 1039	距 36 1403	仰 16 1709
伎 45 1305	記* 814 203	キユウ	鋸 1 2500	凝 3 2220
其 18 1660	貴* 74 1082	丘 163 752	ギョ	堯 2 2336
熙 1 2500	起* 262 570	久* 366 432	魚* 110 912	曉 12 1805
几 1 2500	輝 70 1108	九* 1627 67	漁* 146 799	業* 2571 25

ギョウ 行→コウ	駒 ^人 76 1067	軍* 538 310	芸* 341 466	見* 1541 73
キョク	駆 ^人 24 1569	郡* 136 831	迎 ^人 201 677	謙 ^人 37 1392
扇 1 2500	駈 1 2500	ケ	鯨 ^人 15 1727	賢 ^人 21 1611
局* 590 271	ク 九→キュウ	袈 3 2220	ゲキ	軒 ^人 41 1344
旭 ^人 105 935	ク 口→コウ	ケ 家→カ	劇 ^人 544 305	遣 ^人 38 1376
曲* 474 350	ク 工→コウ	ゲ 下→カ	撃 ^人 248 589	鎌 ^人 65 1144
極* 198 681	ク 紅→コウ	ゲ 外→ガイ	激 ^人 146 799	鍵 10 1866
棘 1 2500	グ	ケイ	けた 桁→コウ	険* 263 569
ギョク	具* 285 535	係* 707 234	ケツ	顕 ^人 9 1894
玉* 324 485	愚 ^人 3 2220	傾 ^人 73 1091	傑 ^人 25 1553	験* 939 172
きり 桐→トウ	惧 2 2336	兄* 75 1077	欠* 68 1120	鯨 4 2144
きろめえとる	虞 ^人 3 2220	刑 ^人 82 1028	決* 932 177	鱗 7 1981
籽 16 1709	クウ	勁 1 2500	潔* 30 1484	ケン 間→カン
キン	空* 495 331	啓 ^人 53 1229	穴 ^人 43 1322	ゲン
僅 4 2144	くう	型* 302 507	結* 591 269	元* 384 413
勤* 679 243	喰 7 1981	圭 ^人 35 1414	蕨 1 2500	原* 1089 134
均* 142 815	グウ	契 ^人 56 1204	血* 146 799	巖* 78 1053
巾 7 1981	偶 ^人 6 2032	奎 1 2500	訣 3 2220	幻 ^人 15 1727
斤 ^人 2 2336	遇 ^人 927 178	巫 1 2500	頁 40 1351	弦 ^人 42 1334
欣 ^人 8 1926	隅 11 1836	形* 349 459	ゲツ	彦 ^人 160 758
欽 ^人 5 2080	くぎ 釘→テイ	径 ^人 18 1660	月* 2640 30	減* 211 655
琴 ^人 40 1351	くし 串→カン	恵 ^人 149 787	けやき 樺→キョ	源 ^人 110 912
瑾 1 2500	くし 櫛→シツ	慶 ^人 102 950	ケン	玄 ^人 28 1517
禁* 92 989	くしろ 釧→セン	憩 ^人 27 1525	件* 401 402	現* 1065 140
筋 ^人 141 816	くず 屑→セツ	憬 1 2500	健* 288 528	絃 1 2500
緊 ^人 66 1135	くすのき 楠→ナン	掲 ^人 46 1290	倦 5 2080	絃 1 2500
芹 2 2336	くちばし 嘴→シ	携 ^人 39 1366	券* 214 650	言* 356 445
菌 ^人 49 1262	クツ	敬* 46 1290	兼* 69 1113	限* 339 469
衿 3 2220	堀 ^人 145 806	景* 176 724	劍 ^人 38 1376	コ
襟 1 2500	屈 ^人 13 1780	桂 ^人 73 1091	喧 8 1926	厩 2 2336
謹 ^人 28 1517	掘 ^人 42 1334	溪 ^人 7 1981	囃 ^人 22 1598	個* 215 648
近* 862 196	窟 7 1981	珪 1 2500	堅 ^人 74 1082	古* 467 352
金* 1909 53	くつ 靴→カ	瓊 1 2500	嫌 4 2144	呼 ^人 108 924
錦 ^人 62 1168	くぼ 窪→ワ	襖 8 1926	建* 1611 69	固* 160 758
ギン	くま 熊→ユウ	稽 1 2500	懸 ^人 33 1439	壺 4 2144
吟 ^人 5 2080	くま 隈→ワイ	経* 1616 68	懲* 98 964	姑 1 2500
垣 1 2500	くむ 汲→キュウ	系* 164 749	拳 16 1709	孤 ^人 28 1517
銀* 885 190	くめ	繼 ^人 81 1033	捲 6 2032	己* 36 1403
鰓 1 2500	糸 3 2220	繫 6 2032	権* 490 335	庫* 270 558
ク	くら 鞍→アン	螢 7 1981	檢* 345 461	弧 ^人 3 2220
俱 4 2144	くり 栗→リツ	計* 704 236	犬* 55 1210	戸* 546 303
尙 1 2500	くる 繰→ソウ	警 ^人 316 491	猷 ^人 54 1217	故* 223 636
区* 1901 54	くわ 桑→ソウ	詣 1 2500	県* 530 312	枯 ^人 5 2080
句* 46 1290	ケン	蹊 9 1894	研* 342 464	糊 1 2500
吼 1 2500	勲 ^人 25 1553	軽* 273 551	絹* 101 956	湖* 103 945
狗 6 2032	君* 139 824	閩 1 2500	繭 ^人 9 1894	濳 2 2336
攻 1 2500	薫 ^人 13 1780	頃 17 1689	絢 8 1926	狐 1 2500
矩 2 2336	訓* 56 1204	馨 ^人 8 1926	肩 ^人 42 1334	琥 1 2500
苦* 125 778	ゲン	鷄 ^人 23 1583	萱 8 1926	瑚 1 2500
軀 1 2500	群* 117 886	ゲイ	虔 1 2500	糊 1 2500

胡 5 2080	孝* 66 1135	綱 84 1016	こうじ	又 2 2336
股 3 2220	孔° 10 1866	絞° 3 2220	糶 12 1805	唆° 19 1642
虎^ 46 1290	宏^ 62 1168	考* 520 316	こうじ 麴→キク	嗟 7 1981
袴 1 2500	尻 29 1500	耕* 26 1540	コク	左* 341 466
誇° 49 1262	岡 550 299	膏 3 2220	克° 61 1183	差* 191 695
跨 1 2500	岬 4 2144	肯° 1 2500	刻† 71 1104	查* 480 347
辜 1 2500	崗 1 2500	肴 1 2500	告* 386 411	沙 1 2500
雇° 31 1471	工* 1998 48	肱 1 2500	国* 3791 15	嗟 2 2336
顧° 33 1439	巧° 21 1611	航* 259 573	穀* 22 1598	砂† 115 892
鼓° 6 2032	巷 2 2336	荒° 156 771	谷* 1120 127	紗 3 2220
コ 箇→カ	幌 57 1197	藁 1 2500	酷° 9 1894	養 1 2500
こ 仔→シ	幸* 286 534	虹 17 1689	鶴 5 2080	袞 3 2220
ゴ	広* 600 265	行* 2016 47	黒* 461 358	詐° 19 1642
五* 4199 10	康* 172 735	衡° 17 1689	ゴク	鎖° 26 1540
互° 128 858	庚 1 2500	講* 374 420	獄° 47 1280	サ 作→サク
伍 4 2144	弘^ 104 940	購° 17 1689	ゴク 極→キョク	サ 茶→チャ
冴 2 2356	恒° 39 1366	貢° 16 1709	こけ 苔→タイ	ザ
午* 1043 146	慌° 2 2336	郊° 35 1414	ここ 玆→ジ	坐 12 1805
吾^ 56 1204	恍 2 2336	醇° 36 1403	こし 腰→ヨウ	座† 939 172
呉° 50 1250	控° 44 1315	鋼† 366 432	こす 漉→ロク	挫 1 2500
嫺° 9 1894	攻° 147 796	鉦* 231 615	コツ	サイ
後* 1664 65	抗° 121 875	卸 2 2336	乞 103 945	債° 140 821
御° 203 668	拘^ 14 1753	鈎 1 2500	惚 4 2144	催° 123 871
悟° 31 1471	晃^ 45 1305	鈎 1 2500	笏 1 2500	倅 1 2500
梧 2 2336	昂 3 2220	閣 1 2500	骨† 57 1197	再* 648 249
檣 1 2500	眺 1 2500	降† 148 791	こま 狛→ハク	哉^ 16 1709
碁° 19 1642	曠 1 2500	項° 67 1131	こま 駒→ク	妻* 158 765
語* 765 219	更° 83 1023	香° 130 847	こむ	宰° 3 2220
護* 178 717	校* 924 180	高* 2991 23	込° 578 281	崔 1 2500
謨* 51 1245	構* 254 578	関 1 2500	ころ 頃→ケイ	彩° 27 1525
翻 5 2080	桁 3 2220	鮫 4 2144	コン	才* 180 712
こい 鯉→リ	枕 1 2500	鴻 5 2080	今* 774 217	探* 145 806
コウ	泉 1 2500	鴨 69 1113	困† 69 1113	最* 896 188
交* 1063 141	江° 431 380	コウ 亘→セン	墾° 2 2336	柴 53 1229
亨^ 14 1753	港* 365 436	コウ 仰→ギョウ	婚° 127 735	裁° 14 1753
亢 1 2500	浩^ 64 1151	コウ 後→ゴ	崑 16 1709	歳° 1035 150
候* 106 930	溝 22 1598	コウ 耗→モウ	懇° 48 1269	濟* 435 377
佼 1 2500	洸 4 2144	コウ 興→キョウ	恨° 4 2144	災* 90 997
光* 604 264	洪^ 3 2220	コウ 黄→オウ	昆 4 2144	犀 1 2500
公* 975 164	澁 1 2500	こう 乞→コツ	昏 2 2336	砦 15 1727
効* 179 716	煌 1 2500	ゴウ	根* 288 528	碎° 7 1981
功* 125 868	甲° 98 964	剛° 6 2032	梱 3 2220	祭* 184 706
勾 2 2336	皓 2 2336	合* 1759 64	混* 76 1067	細* 489 339
厚* 180 712	皎 1 2500	号* 447 368	紺° 11 1836	葉* 70 1108
口* 783 214	皐 1 2500	拷° 3 2220	魂° 9 1894	裁† 268 559
向* 554 298	皇* 62 1168	濠 3 2220	コン 献→ケン	載° 72 1098
后* 10 1866	硬° 43 1322	豪° 121 875	コン 金→キン	際* 454 362
哄 1 2500	礪 6 2032	轟 8 1926	ゴン 言→ゲン	鞞 2 2336
坑° 6 2032	穉° 33 1439	ゴウ 強→キョウ	サ	齋° 39 1366
好† 367 431	紅† 115 892	ゴウ 郷→キョウ	佐° 647 251	サイ 截→セツ

サイ 西→セイ	三* 6497 4	支* 699 238	治* 715 230	ヱ 14 1753
ザイ	傘 2 2336	斯 5 2080	滋° 27 1525	シャ
剂° 64 1151	参* 629 255	施° 267 562	爾^ 6 2032	卸° 91 992
在* 447 368	山* 2099 45	旨° 35 1414	痔 2 2336	姐 1 2500
材* 217 645	惨° 19 1642	枝° 74 1082	磁° 3 2220	写* 464 356
罪* 88 1004	撒 1 2500	柿 16 1709	示* 208 660	射° 66 1135
財* 192 692	散* 150 784	梓 11 1836	而 3 2220	捨° 38 1376
さえる 冴→ゴ	杉° 170 738	止* 300 514	耳* 29 1500	斜° 16 1709
さお 掉→トウ	棧△ 5 2080	齒* 110 912	自* 1644 66	瀉 2 2336
さか 坂→ハン	珊 2 2336	死* 431 380	玆 11 1836	煮° 32 1455
さかい 堺→カイ	産* 1355 92	氏* 547 301	碎* 91 992	社* 3493 18
さかき	算* 460 364	漬 8 1926	餌 4 2144	者* 2302 36
榊 4 2144	蚕* 5 2080	獅 10 1866	ジ 地→チ	舎* 166 746
さかな 肴→コウ	讚 6 2032	砥 7 1981	しい 椎→ツイ	謝* 52 1239
さき 崎→キ	賛* 76 1067	祉° 25 1553	しお 汐→セキ	赦° 3 2220
さき 崎→キ	酸* 128 858	私* 712 231	しか 鹿→ロク	車* 1072 138
さき 碕→キ	霰 1 2500	紙* 448 367	しかる 叱→シツ	遮 2 2336
サク	餐 2 2336	糸* 297 518	シキ	ジャ
乍 1 2500	ザン	紫° 18 1660	式* 801 209	蛇 18 1660
作* 1247 110	斬 8 1926	脂° 51 1245	識* 130 847	邪° 9 1894
削° 21 1611	暫° 9 1894	肢 2 2336	シキ 織→シヨク	シャク
朔 3 2220	残* 436 376	至* 60 1189	シキ 色→シヨク	借* 150 784
昨* 271 554	シ	芝° 268 559	ジキ 直→チヨク	尺° 6 2032
炸 1 2500	之^ 231 615	茨 48 1269	ジク	灼 2 2336
策* 467 352	使* 449 366	視* 205 665	突 9 1894	爵° 4 2144
素° 41 1344	仕* 319 488	試* 352 454	軸° 7 1981	酌△ 2 2336
酢° 21 1611	伺° 7 1981	誌° 109 921	しし 突→ジク	积* 30 1484
錯° 7 1981	仔 5 2080	詩* 79 1046	じじ 爺→ヤ	シャク 笏→コツ
さく 咲→ショウ	矢° 87 1006	諧° 21 1611	シチ	シャク 錫→セキ
さくら 桜→オウ	刺° 82 1028	詞* 14 1753	七* 1881 55	ジャク
ささ	史* 219 642	資* 764 220	シツ	寂° 4 2144
笹 39 1366	司* 208 660	賜° 11 1836	叱 2 2336	弱* 99 961
ささやく 囁→ショウ	嗣° 12 1805	趾 1 2500	執° 83 1023	惹 1 2500
サツ	只^ 12 1805	雌° 3 2220	失* 248 589	柘 1 2500
冊° 45 1305	咫 1 2500	飼° 54 1217	嫉 4 2144	若° 493 332
刷* 114 898	嘴 1 2500	鯨 3 2220	室* 528 313	雀 19 1642
察* 143 812	四* 3338 21	シ 滋→ジ	悉 2 2336	シュ
撮° 33 1439	士* 710 232	シ 示→ジ	櫛 1 2500	主* 1088 135
擦° 4 2144	始* 201 677	シ 自→ジ	湿° 23 1583	侏 1 2500
札° 107 927	姿° 156 771	ジ	漆° 5 2080	取* 586 274
殺* 225 632	姉* 36 1403	事* 2675 28	疾° 14 1753	守* 203 668
薩 20 1629	子* 2750 26	似* 30 1484	蛭 1 2500	手* 1918 52
ザツ	孜 1 2500	侍° 12 1805	質* 328 480	株* 1239 112
雑* 176 724	屍 1 2500	児* 251 584	ジツ	朱° 20 1629
さば 鯖→セイ	巳^ 31 1471	字* 209 659	実* 1040 148	殊° 62 1168
さび 鯖→セイ	市* 1307 102	寺* 315 493	ジツ 日→ニチ	洙 1 2500
さめ 鮫→コウ	師* 318 489	慈° 9 1894	しの 篠→ショウ	狩° 19 1642
さや 鞆→ショウ	思* 574 285	持* 1354 93	しば 柴→サイ	珠° 86 1009
さら 皿→ベイ	志* 216 647	時* 3465 19	しば 芝→シ	種* 540 308
サン	指* 610 262	次* 556 293	しめ	繻 1 2500

腫	2	2336	僮	1	2500	循°	15	1727	唱*	87	1006	章*	93	982
蛛	3	2220	集*	1053	143	旬°	66	1135	召°	22	1598	笑♀	129	852
諏	17	1689	鯀	1	2500	楯	1	2500	映°	20	1629	箱°	94	979
趣°	48	1269	鶯	3	2220	殉°	4	2144	囁	1	2500	篠	27	1525
酒*	185	704	シュウ 挿→ユウ			準*	242	603	獎°	30	1484	笙	1	2500
首*	453	363	ジュウ			淳^	46	1290	妾	6	2032	粧°	62	1168
シュ 須→ス			住*	1395	86	潤°	32	1455	娼	6	2032	紹°	83	1023
ジュ			充°	68	1120	洵	5	2080	膏^	12	1805	肖°	6	2032
儒°	2	2336	十*	4988	7	盾°	9	1894	將♀	224	635	蔣	3	2220
受*	635	253	廿	1	2500	純*	149	787	小*	1855	57	蕉	1	2500
呪	2	2336	従*	225	632	荀	1	2500	少*	508	324	蕭	1	2500
孺	12	1805	戎	1	2500	醇	1	2500	尚久	66	1135	衝°	54	1217
寿°	113	904	揉	2	2336	隼	1	2500	床°	40	1351	裳	41	1344
授*	211	655	柔°	37	1392	順*	119	883	庄^	15	1727	証*	438	374
樹♀	105	935	洪°	371	426	馴	1	2500	廠	2	2336	詳°	60	1189
濡	2	2336	汙^	21	1611	ジュン 惇→トン			彰°	39	1366	訟°	13	1780
堅	4	2144	獸°	31	1471	ジュン 絢→ケン			招*	105	935	象*	148	791
綬	3	2220	縦♀	33	1439	シヨ			承*	93	982	賞*	509	322
雷*	74	1082	絨	2	2336	処*	143	812	掌°	14	1753	醬	3	2220
シュウ			重*	806	207	初*	520	316	捷	5	2080	鐘°	48	1269
修*	230	620	銃°	49	1262	庶°	24	1569	抄°	3	2220	銷	1	2500
収*	408	396	ジュウ 拾→シュウ			所*	1227	113	摺	1	2500	鍾	1	2500
周*	167	742	しゅうとめ 姑→コ			暑*	33	1439	昭*	434	378	障♀	127	862
囚°	9	1894	シユク			曙	3	2220	昇°	357	442	鞞	1	2500
宗*	94	979	俶	1	2500	書*	1137	123	昌^	65	1144	シヨウ 性→セイ		
就*	89	1001	叔°	3	2220	杵	8	1926	晶°	15	1727	シヨウ 正→セイ		
州*	234	612	宿*	762	221	渚	17	1689	松°	919	181	シヨウ 生→セイ		
愁°	9	1894	淑°	23	1583	疋	1	2500	縦	1	2500	シヨウ 相→ソウ		
拾*	10	1866	祝*	67	1131	緒°	33	1439	樟	1	2500	ジョウ		
楫	1	2500	肃°	32	1455	署♀	231	615	樵	1	2500	上*	3758	16
洲	68	1120	粥	1	2500	藹	1	2500	檣	1	2500	丈°	31	1471
秀°	275	546	縮♀	78	1053	藹*	235	609	消*	304	503	丞^	6	2032
秋*	248	589	ジュク			諸*			涉°	114	898	乘*	281	542
終*	300	514	塾	11	1836	ジョ			沼°	83	1023	仗	1	2500
繡	3	2220	熟♀	47	1280	助*	381	416	湘	12	1805	剩°	13	1780
羞	1	2500	シュツ			叙°	17	1689	涸	1	2500	場*	2036	46
習*	456	361	出*	2234	40	女*	1368	91	涸*	151	781	城♀	267	562
脩	1	2500	ジュツ			如°	17	1689	焦°	63	1159	壞△	1	2500
臭°	20	1629	術*	555	295	序*	57	1197	照*	63	1159	娘°	68	1120
舟°	54	1217	述*	94	979	徐°	11	1836	炒	1	2500	嬢°	19	1642
萩	14	1753	シュン			恕	1	2500	爨	1	2500	冗°	5	2080
葦	4	2144	俊°	76	1067	汝	5	2080	牆	1	2500	常*	302	507
衆*	161	755	峻	1	2500	除*	159	763	猩	1	2500	情*	481	346
襲°	38	1376	春*	287	531	シヨウ			症°	77	1058	条*	347	460
袖	22	1598	瞬°	34	1428	傷♀	113	904	睫	1	2500	淨°	22	1598
讐	9	1894	舜	2	2336	償°	110	912	省*	434	378	状*	262	570
蹴	5	2080	駿	38	1376	勝°	752	224	硝°	90	997	暈°	34	1428
週*	450	364	ジュン			匠°	18	1660	礁°	8	1926	繩	58	1195
酬°	11	1836	准°	20	1629	升°	28	1517	祥°	62	1168	蒸♀	18	1660
醜°	1	2500	巡°	64	1151	商*	1014	155	称*	36	1403	襄	5	2080

細い数字は使用度数
太い数字は使用順位

(第 III 表)

ジョウ~セン

讓° 150 784	親* 322 487	ズイ	精* 351 455	浙 1 2500
醸° 22 1598	診° 63 1159	瑞 ^人 15 1727	聖* 40 1351	窃° 4 2144
錠° 117 886	身* 484 344	随° 38 1376	製* 775 216	節* 167 742
饒 2 2336	辛° 6 2032	髓° 3 2220	西* 1176 118	設* 1061 142
ジョウ 定→テイ	辰 ^人 68 1120	スウ	請° 153 775	説* 413 394
ジョウ 帖→チョウ	進* 623 259	崇° 5 2080	誠* 65 1144	雪* 125 868
シヨク	針 [♀] 176 724	数* 851 197	誓° 11 1836	ゼツ
嘱° 5 2080	震° 82 1028	枢° 4 2144	蕢 1 2500	絶* 160 758
埴 5 2080	ジン	趨 1 2500	逝 14 1753	舌* 3 2220
拭 4 2144	人* 4082 12	雛 2 2336	錯 3 2220	せみ 蟬→ゼン
植* 89 1001	仁* 55 1210	すえる 据→キョ	青* 408 396	せり 芹→キン
殖° 23 1583	刃° 26 1540	すぎ 杉→サン	静* 214 650	セン
燭 1 2500	塵 4 2144	すけ 弼→ヒツ	靖 ^人 30 1484	亘 1 2500
織* 133 840	壬 1 2500	すげ 菅→カン	鯖 1 2500	仙 ^人 84 1016
職* 566 287	尋° 15 1727	すし 鮭→シ	齊 ^人 27 1525	仔 1 2500
色* 330 478	潯 1 2500	すず 錫→セキ	セイ 世→セ	千* 2154 44
蝕 2 2336	甚 ^人 7 1981	すずめ 雀→ジャク	セイ 省→ショウ	先* 591 269
触° 40 1351	尽° 12 1805	すそ 裾→キョ	ゼイ	占° 98 964
食* 726 228	腎 3 2220	すむ 澄→チョウ	税* 301 510	宣* 79 1046
飾° 109 921	荏 32 1455	する 摺→ショウ	せがれ 倅→サイ	専* 337 471
ジョク	訊 1 2500	スン	セキ	尖 1 2500
辱° 4 2144	迅 [♀] 2 2336	寸 [♀] 23 1583	夕* 140 821	川* 1777 62
しり 尻→コウ	陣° 93 982	セ	席* 331 476	戦* 1032 151
シン	ジン 神→シン	世* 791 212	惜° 18 1660	扇° 35 1414
信* 897 186	ス	セ 施→シ	戚 12 1805	揃 20 1629
伸° 178 717	須 ^人 131 845	せ 瀬→ライ	斥° 1 2500	旋° 33 1439
侵° 63 1159	ス 諏→シユ	ゼ	昔° 40 1351	染 [♀] 53 1229
唇 10 1866	す 洲→シユウ	是* 44 1315	析° 21 1611	栓 2 2336
娠° 8 1926	す 酢→サク	セイ	鴻 90 997	浅* 317 490
審° 329 479	ズ	井° 1101 130	汐 4 2144	泉 [♀] 198 681
寝° 51 1245	國* 182 708	凄 3 2220	碩 5 2080	洗 [♀] 178 717
心* 681 242	ズ 豆→トウ	制* 795 211	石* 807 206	潜° 40 1351
慎° 46 1290	ズ 逗→トウ	勢* 331 476	積* 230 620	煎 2 2336
振° 210 657	ズ 頭→トウ	声* 296 520	籍° 38 1376	癖 2 2336
新* 3412 20	スイ	姓° 5 2080	績* 152 778	穿 1 2500
晋 ^人 8 1926	吹° 66 1135	婿° 5 2080	責* 146 799	箭 1 2500
森* 415 392	垂 [♀] 8 1926	征° 26 1540	赤* 306 501	簽 1 2500
榛 6 2032	帥° 3 2220	性* 575 284	跡° 77 1058	線* 802 208
津° 249 587	推* 176 724	成* 1085 136	蹟 2 2336	織° 146 799
深* 235 609	水* 1127 126	政* 1392 87	錫 1 2500	羨 1 2500
浸° 16 1709	炊° 26 1540	整* 285 535	隻° 32 1455	剪 1 2500
滲 4 2144	睡° 11 1836	晴* 292 524	セキ 寂→ジャク	腺 4 2144
申* 357 442	穂° 46 1290	星* 180 712	セツ	船* 501 327
疹 3 2220	粹° 17 1689	栖 4 2144	切* 580 280	苦 2 2336
真* 598 266	綏 1 2500	正* 1001 158	屑 1 2500	薦° 48 1269
神* 907 184	翠 9 1894	清* 418 391	截 1 2500	茜 1 2500
秦 7 1981	衰° 13 1780	瀕 3 2220	接* 684 240	踐° 10 1866
紳° 75 1077	誰 22 1598	牲° 17 1689	折* 86 1009	跣 1 2500
臣* 77 1058	遂° 30 1484	生* 2226 41	摂° 17 1689	選* 828 199
蔘 1 2500	醉° 29 1500	盛° 160 758	拙° 10 1866	遷° 2 2336
				銭* 81 1033

銚° 3 2220
 釧 2 2336
 閃 2 2336
 鮮° 92 989
ゼン
 全* 1374 90
 前* 2386 35
 善* 193 688
 喘 2 2336
 漸° 5 2080
 然* 277 544
 禪° 23 1583
 繕° 3 2220
 膳 4 2144
 蟬 2 2336
せんちめえとる
 糰 3 2220
ソ
 措° 71 1104
 曾 28 1517
 楚 5 2080
 狙 8 1926
 甦 1 2500
 疎° 6 2032
 疽 1 2500
 礎° 91 992
 租* 33 1439
 租° 8 1926
 粗° 18 1660
 組* 779 215
 素* 271 554
 蘇 12 1805
 訴° 111 910
 阻° 22 1598
 鼠 1 2500
 ソ 噲→ソウ
 ソ 噲→ソウ
ソウ
 倉* 429 384
 僧° 18 1660
 創* 104 940
 双° 72 1098
 叢 6 2032
 叟 1 2500
 喪° 23 1583
 囂 2 2336
 噲 1 2500
 噲 1 2500
 壯° 24 1569
 奏* 182 708

宋 2 2336
 層* 80 1039
 巢° 84 1016
 想* 316 491
 惣^ 3 2220
 愴 1 2500
 搜° 130 847
 操* 116 890
 掃° 73 1091
 挿 15 1727
 早* 488 340
 曹 65 1144
 桑° 58 1195
 槽 12 1805
 槍 2 2336
 滝° 80 1039
 漱 12 1805
 湊 9 1894
 漕 2 2336
 滄 1 2500
 燥° 10 1866
 争* 366 432
 爽 3 2220
 瘡 1 2500
 瘦 1 2500
 相* 1249 109
 窓* 88 1004
 竈 1 2500
 箏 4 2144
 総* 873 194
 繰° 27 1525
 綜 10 1866
 聡^ 3 2220
 艸 4 2144
 草* 308 499
 莊° 81 1033
 葬° 77 1058
 蒼 4 2144
 敬 3 2220
 藻 1 2500
 蚤 1 2500
 装° 324 485
 走* 149 787
 踪 2 2336
 送* 898 185
 遭° 30 1484
 鎗 2 2336
 霜° 7 1981
 騷° 66 1135
 譟 1 2500

鱒 1 2500
 ソウ 宗→シユウ
 ソウ 扱→キユウ
 ソウ 炒→ショウ
ゾウ
 像* 80 1039
 增* 400 403
 憎° 11 1836
 臟* 50 1250
 蔵* 447 368
 贈° 68 1120
 造* 468 351
 ゾウ 象→ショウ
ソク
 側* 438 374
 促° 53 1229
 則* 110 912
 即° 220 638
 塞 5 2080
 息* 72 1098
 捉 1 2500
 束° 72 1098
 測* 139 824
 足* 358 440
 速* 130 847
ソク
 俗* 24 1569
 属* 141 816
 族* 203 668
 粟 6 2032
 続* 509 322
 賊° 8 1926
ソツ
 卒* 549 300
 ソツ 率→リツ
 そで 袖→シユウ
 その 其→キ
 そろう 揃→セン
ソン
 噂 3 2220
 存* 108 924
 孫* 35 1414
 尊* 32 1455
 巽 1 2500
 損* 54 1217
 村* 961 169
 樽 7 1981
 遜 1 2500
 邨 2 2336
 鱒 1 2500

ゾン 存→ソン
タ
 他* 1109 129
 咤 1 2500
 多* 675 244
 タ 太→タイ
ダ
 墮° 5 2080
 妥° 29 1500
 惰° 1 2500
 打* 790 213
 駄 27 1525
 驪 1 2500
タイ
 体* 873 194
 太* 528 313
 対* 1181 117
 帯* 148 791
 待* 561 291
 態* 273 551
 怠° 12 1805
 戴 6 2032
 殆 2 2336
 泰° 47 1280
 滞° 42 1334
 確 1 2500
 耐° 41 1344
 胎° 8 1926
 苔 6 2032
 袋° 339 469
 貸* 308 499
 退* 197 684
 逮° 55 1210
 隊* 274 548
 颱 1 2500
 タイ 大→ダイ
 たい 鯛→チョウ
ダイ
 代* 1956 51
 台* 822 200
 大* 6384 5
 迺 3 2220
 第* 1351 95
 醍 5 2080
 題* 841 198
 ダイ 乃→ナイ
 ダイ 弟→テイ
 たか 鷹→ヨウ
 たき 滝→ソウ

タク
 卓° 40 1351
 啄 2 2336
 宅* 592 268
 拓° 38 1376
 扱° 33 1439
 托 1 2500
 沢° 543 306
 濯 14 1753
 琢^ 7 1981
 託° 583 277
 たく 焚→フン
ダク
 濁° 6 2032
 諾° 9 1894
たこ
 夙 1 2500
 ただ 只→シ
 ただし 但→タン
 たたす 匡→キョウ
 たちばな 橘→キツ
タツ
 達* 251 584
 たつ 辰→シン
ダツ
 奪° 41 1344
 脱° 115 892
 たつみ 巽→ソン
 たて 楯→ジュン
 たて 堅→ジュ
 たで 蓼→リョウ
 たどる 辿→テン
 たな 柵→ハウ
 たに 谷→コク
 たぬき 狸→リ
 たる 樽→ソン
 だれ 誰→スイ
タン
 丹* 97 967
 但* 21 1611
 単* 228 626
 嘆° 13 1780
 坦 12 1805
 塹 2 2336
 担* 202 674
 探* 74 1082
 旦 3 2220
 稔 1 2500
 淡° 68 1120
 湛 1 2500

炭* 144 809	ちどり	晁 1 2500	つき 槻→キ	釘 1 2500
短* 189 699	銜 1 2500	朝* 701 237	つくだ 佃→デン	鶉 5 2080
端° 110 912	チャ	潮♀ 57 1197	つげ 柘→ジャク	テイ 丁→チョウ
綻 2 2336	茶* 273 551	澄° 24 1569	つける 漬→シ	デイ
胆° 13 1780	チャク	町* 1474 78	つじ	泥△ 26 1540
蛋 3 2220	着* 327 481	眺 14 1753	辻 37 1392	禰 1 2500
誕° 31 1471	チュウ	聴° 61 1183	つち 槌→ツイ	テキ
譚 5 2080	丑△ 1 2500	壑△ 15 1727	つち 鎚→ツイ	摘° 44 1315
鍛° 46 1290	中* 4159 11	腸* 44 1315	つづる 綴→テイ	擢 3 2220
タン 反→ハン	仲♀ 244 597	蝶△ 26 1540	つとむ 島→キョク	敵* 64 1151
タン 堪→カン	厨 4 2144	調* 937 175	つばき 椿→チン	滴° 11 1836
ダン	宙♀ 78 1053	謀 3 2220	つぼ 坪→ヘイ	的* 1381 89
団* 706 235	忠* 121 875	詭 1 2500	つぼ 壺→コ	笛° 18 1660
壇° 30 1484	拙° 34 1428	超° 77 1058	つま 媼→ジュ	荻 81 1033
弾° 76 1067	昼* 138 827	趙 1 2500	つむぎ 紬→チュウ	適* 212 653
断* 274 548	柱* 29 1500	跳° 3 2220	つる 吊→チョウ	鎬 2 2336
暖♀ 73 1091	注* 248 589	釣△ 31 1471	つる 釣→チョウ	テツ
檀 1 2500	沖° 110 912	銚 6 2032	つる 鶴→カク	哲° 50 1250
段♀ 325 484	狎 1 2500	長* 2289 37	テイ	徹° 71 1104
灘 8 1926	疇 1 2500	頂♀ 32 1455	亭△ 53 1229	撤° 24 1569
男* 1038 149	紐 1 2500	鯛△ 1 2500	停* 278 543	轍 1 2500
談* 881 191	紬 1 2500	鳥* 144 809	低* 267 562	迭° 5 2080
子	肘 1 2500	チョウ 貼→テン	偵△ 19 1642	鉄* 925 179
値♀ 413 394	虫* 54 1217	チョウ 重→ジュウ	剃 2 2336	鏡 1 2500
地* 2192 43	衷° 2 2336	チヨク	呈° 76 1067	テツ 綴→テイ
恥° 5 2080	註 1 2500	勅° 4 2144	堤° 8 1926	テン
智△ 43 1322	鑄° 35 1414	直* 430 382	定* 1453 80	典* 126 865
池* 555 295	駐° 87 1006	チン	帝° 228 626	墳 1 2500
痴° 14 1753	チヨ	椿 34 1428	幀 2 2336	天* 1003 157
知* 516 319	儲 1 2500	枕 7 1981	庭* 302 507	展* 276 545
稚° 40 1351	猪△ 28 1517	沈° 38 1376	底* 113 904	店* 1315 100
緻 4 2144	著* 114 898	珍° 35 1414	延° 26 1540	楨 3 2220
置* 297 518	貯* 53 1229	賃* 257 577	弟* 61 1183	添° 41 1344
致° 95 976	チヨ 緒→ショ	鎮° 18 1660	梯△ 3 2220	淀 32 1455
蜘蛛 4 2144	チヨウ	陳° 31 1471	提* 265 566	点* 666 245
遅° 84 1016	丁* 203 668	ちん 狎→チュウ	抵° 36 1403	甜 13 1780
馳 2 2336	兆♀ 32 1455	つ 津→シン	梯 6 2032	砧 7 1981
チ 治→ジ	吊 1 2500	ツイ	汀 2 2336	貼 21 1611
ち 茅→ボウ	嘲 1 2500	墜° 31 1471	碇 1 2500	転* 501 327
チク	塚 259 573	椎 34 1428	楨△ 5 2080	辿 1 2500
畜° 43 1322	籠 2 2336	槌 6 2032	程* 226 630	テン 殿→デン
築* 371 426	帳* 62 1168	追* 284 537	締° 147 796	デン
竹* 246 595	帖 11 1836	鎚 1 2500	綴 5 2080	伝* 283 538
筑 16 1709	序♀ 244 597	ついで 遂→スイ	艇° 20 1629	佃 17 1689
蓄° 45 1305	張* 283 538	ツウ	薙 3 2220	殿° 52 1239
逐° 4 2144	弔° 2 2336	痛♀ 102 950	訂° 27 1525	田* 3649 17
チツ	彫° 46 1290	通* 2516 34	貞° 43 1322	電* 2653 29
峽 2 2336	徴° 66 1135	つか 塚→チョウ	遞♀ 7 1981	鮎 8 1926
秩° 40 1351	懲° 8 1926	つが 拇→とが	邸° 148 791	ト
室° 19 1642	挑△ 45 1305	つかむ 摺→カク	鄭 1 2500	兔 1 2500

吐° 8 1926	灯△ 52 1239	得* 337 472	なぞ 謎→メイ	熱* 194 687
塗° 79 1046	燈* 2 2336	徳* 178 717	なだ 灘→ダン	ねらう 狙→ソ
堵 2 2336	当* 1255 107	慮 1 2500	なべ 鍋→カ	ネン
妬 6 2032	登* 202 674	特* 971 165	なら 檜→ユウ	年* 4232 9
屠 4 2144	盜° 127 862	督° 180 712	なれる 馴→ジュン	念* 218 644
徒* 174 733	稻° 123 871	禿 3 2220	なわ 縄→ジョウ	捻 1 2500
斗° 29 1500	等* 304 503	篤° 13 1780	ナン	燃* 76 1067
杜 8 1926	答* 253 583	ドク	南* 875 193	稔△ 8 1926
渡° 188 700	筒° 15 1727	毒* 47 1280	楠△ 13 1780	粘° 1 2500
菟 1 2500	糖♀ 164 749	独* 315 493	軟° 43 1322	の 乃→ナイ
賭 11 1836	統* 365 436	読* 342 464	難* 220 638	の 之→シ
途° 103 945	藤△ 1135 124	欄 2 2336	ナン 男→ダン	の 禁→ヤ
都* 1259 105	蕩 2 2336	とち	なんじ 汝→ジョ	の 廻→ダイ
鍍 2 2336	荷 1 2500	扠 59 1192	ニ	ノウ
ト 兜→トウ	討* 217 645	トツ	二* 7389 3	悩° 62 1168
ト 凶→ズ	膳° 13 1780	凸 12 1805	尼° 4 2144	濃° 62 1168
ト 登→トウ	豆° 106 930	突° 169 740	弍* 3 2220	納* 84 1016
と 砥→シ	踏° 62 1168	訥 1 2500	灑 1 2500	能* 464 356
ド	逗 5 2080	とどく 届→カイ	におう	脳♀ 103 945
努* 114 898	逃° 92 989	とび 鳶→エン	匂 4 2144	膿 2 2336
土* 588 273	透° 20 1629	とびら 扉→ヒ	ニク	農* 425 388
奴* 18 1660	鄧 7 1981	とま 苦→セン	肉* 157 768	のこぎり 鋸→キヨ
度* 1159 119	陶° 69 1113	ともえ 巴→ハ	にじゅう 廿→ジュウ	のみ 蚕→ソウ
怒° 39 1366	頭* 511 321	とら 脬→コ	ニチ	のむ 呑→ドン
トウ	騰° 27 1525	とら 寅→イン	日*10451 1	ハ
倒° 104 940	闊° 157 768	とりで 砦→サイ	ニュウ	坡 1 2500
兜 6 2032	鶡 1 2500	とろ 瀦→セイ	乳♀ 121 875	巴 20 1629
冬* 75 1077	党* 808 205	トン	入* 1324 98	播 10 1866
凍° 48 1269	トウ 納→ノウ	惇 3 2220	ニュウ 柔→ジュウ	把 2 2336
到° 49 1262	ドウ	敦△ 4 2144	ニョ 女→ジョ	派* 377 419
刀* 17 1689	働* 265 566	沌 1 2500	ニョ 如→ジョ	波* 242 603
唐* 18 1660	動* 1409 84	豚° 37 1392	ニョウ	琶 3 2220
塔° 37 1392	同* 2542 32	遁 1 2500	尿° 23 1583	破* 132 842
塘 1 2500	堂* 288 528	頓 13 1780	にら 韮→キュウ	覇 9 1894
套 2 2336	導* 264 568	ドン	にれ 楡→ユ	バ
宕 6 2032	懂 4 2144	呑 3 2220	にわか 俄→ガ	婆° 4 2144
島* 1215 114	洞 17 1689	曇° 210 657	ニン	芭 1 2500
悼° 4 2144	贖 10 1866	緞 1 2500	任* 358 440	馬* 386 411
投* 576 283	童* 44 1315	鈍° 9 1894	妊° 12 1805	ハイ
掟 5 2080	胴° 15 1727	ナ	忍° 45 1305	俳♀ 43 1322
掉 1 2500	道* 1250 108	奈△ 141 816	認* 293 523	魔° 66 1135
東* 5287 6	銅* 38 1376	那 62 1168	ニン 人→ジン	排° 67 1131
桐△ 30 1484	とうげ	ナ 納→ノウ	ニン 仁→ジン	拝* 33 1439
桃° 24 1569	峠° 14 1753	ナイ	ぬれる 濡→ジュ	敗* 236 608
樋 18 1660	とおる 亨→コウ	乃△ 72 1098	ね 禰→デイ	杯° 50 1250
棟 7 1981	とが	内* 1819 60	ネイ	琲 7 1981
桶 5 2080	梅 4 2144	なえ 苗→ビョウ	寧° 2 2336	盃 2 2336
棹 2 2336	とき 関→コウ	ながら 乍→サク	ねこ 猫→ビョウ	背♀ 101 956
湯* 126 865	トク	なぎさ 渚→ショ	ねずみ 鼠→ソ	肺♀ 12 1805
濤 5 2080	匿° 11 1836	なし 梨→リ	ネツ	胚 3 2220

細い数字は使用度数
太い数字は使用順位

(第 III 表)

ハイ〜ブ

輩° 15 1727	はたけ	范 1 2500	微° 33 1439	びょう
配* 460 360	畑* 76 1067	販° 354 449	棍 27 1525	鋌 1 2500
バイ	畠 11 1836	飯 20 1629	毳 3 2220	ひる 蛭→シツ
倍* 120 881	ハチ	阪 493 332	眉 4 2144	ヒン
唄 29 1500	八* 2276 38	頒 _レ 2 2336	美* 727 227	品* 1018 154
培° 10 1866	ハツ	飯* 111 910	鼻* 29 1500	浜° 467 352
媒° 16 1709	撥 2 2336	ハン 播→ハ	ひき 匹→ヒツ	牝 5 2080
梅° 85 1014	発* 1769 63	バン	ひき 疋→シヨ	貧* 30 1484
狼 1 2500	醜 10 1866	挽 3 2220	ひく 曳→エイ	賓° 6 2032
莓 2 2336	髮° 38 1376	晩♀ 55 1210	ひこ 彦→ゲン	頻 3 2220
売* 1434 82	ハツ	番* 585 276	ひし 菱→リョウ	ビン
買* 373 421	伐° 3 2220	盤° 135 835	ひじ 肘→チュウ	敏° 52 1239
貝* 34 1428	拔° 228 626	磬 44 1315	ひだ 襲→ヘキ	瓶 13 1780
賠° 8 1926	筏 2 2336	蚕° 3 2220	ヒツ	罌 2 2336
陪° 2 2336	罰° 17 1689	バン 万→マン	匹° 33 1439	ビン 便→ベン
はえ 蠅→ヨウ	閏° 14 1753	バン 伴→ハン	弼 2 2336	ビン 貧→ヒン
はかま 袴→コ	はと 鳩→キュウ	バン 板→ハン	必* 356 445	びん 壘→タン
はぎ 菘→シュウ	はなし	バン 飯→ハン	泌° 7 1981	フ
ハク	嘶 1 2500	ヒ	曇 2 2336	不* 1586 70
伯° 23 1583	はなわ 墙→カク	匪 1 2500	筆* 105 935	付* 1389 88
博* 132 842	はに 埴→シヨク	卑° 1 2500	ひつ 櫃→キ	俯 1 2500
帛 1 2500	はやし 囀→ソウ	否* 96 973	ひとみ 矚→ドウ	埠 23 1583
拍° 27 1525	はやぶさ 隼→ジュン	妃° 10 1866	ひな 雛→スウ	夫* 651 248
柏 54 1217	はり 梁→リョウ	彼° 181 710	ひのき 檜→カイ	婦* 369 429
泊° 40 1351	はり 榛→シン	悲* 65 1144	ひめ 姫→キ	富* 564 288
狗 1 2500	はるか 遙→ヨウ	扉 6 2032	ひめ 媛→エン	巫 1 2500
珀 1 2500	ハン	批♀ 104 940	ひも 紐→チュウ	布* 162 753
白* 540 308	伴° 70 1108	披△ 22 1598	ヒャク	府* 568 286
箔 12 1805	判* 396 407	斐 16 1709	百* 1309 101	怖° 18 1660
粕 8 1926	半* 497 329	比* 254 578	ビャク 白→ハク	扶° 40 1351
舶° 38 1376	反* 583 277	疲° 64 1151	ヒョウ	敷° 243 600
薄° 80 1039	坂* 313 496	痺 1 2500	俵* 24 1569	斧 2 2336
迫° 93 982	幡 122 873	皮* 93 982	彪 6 2032	普° 193 688
魄 1 2500	帆° 4 2144	碑° 8 1926	憑 1 2500	浮° 72 1098
バク	搬° 18 1660	秘♀ 148 791	標* 136 831	父* 139 824
幕♀ 91 992	斑 2 2336	緋 1 2500	氷* 54 1217	符° 11 1836
漠 17 1689	旌 3 2220	肥* 47 1280	漂° 24 1569	腐° 30 1484
瀑 1 2500	板* 271 554	被° 97 967	瓢 2 2336	膚° 12 1805
爆° 233 614	汎 1 2500	費* 648 249	粟* 114 898	美 1 2500
縛° 5 2080	潘 1 2500	避° 81 1033	表* 964 167	譜° 35 1414
麦* 36 1403	煩 _レ 1 2500	非* 235 609	評* 254 578	負* 229 623
バク 暴→ボウ	版* 201 677	飛* 283 538	豹 2 2336	賦° 68 1120
はげ 禿→トク	犯* 129 852	髀 1 2500	ヒョウ 拍→ハク	赴° 8 1926
はこ 函→カン	班♀ 33 1439	ヒ 泌→ヒツ	ビョウ	釜 19 1642
はこ 箱→シヨウ	畔° 13 1780	ヒ 珮→ハイ	描° 73 1091	阜 18 1660
はさみ 鉸→キョウ	範° 59 1192	ひ 樋→トウ	猫 20 1629	附 _レ 10 1866
はじめ 蠶→チヨウ	繁° 96 973	ひ 檜→カイ	病* 287 531	鮒 1 2500
はず 筭→カツ	絆 1 2500	ビ	秒* 129 852	フ
はた 幡→ハン	般° 244 597	備* 690 239	苗° 19 1642	侮° 3 2220
はだ 肌→キ	藩° 6 2032	尾° 271 554	錨 1 2500	撫 3 2220

武* 541 307
 舞° 175 730
 燕 1 2500
 部* 1990 49
 ブ 分→フン
 ブ 無→ム
 フウ
 風 3 2220
 封° 63 1159
 楓 1 2500
 諷 1 2500
 風* 507 326
 フウ 夫→フ
 フク
 伏° 37 1392
 副* 151 781
 幅° 136 831
 復* 195 686
 服* 332 474
 福* 398 405
 腹° 23 1583
 複* 82 1028
 覆° 15 1727
 ふく 葺→シュウ
 ふくろう 梟→キョウ
 ふご 畚→ホン
 ふすま 襖→オウ
 ふち 淵→エン
 フツ
 弗 1 2500
 扨° 248 589
 沸° 13 1780
 ブツ
 仏* 141 816
 物* 1041 147
 ふな 船→フ
 フン
 噴° 11 1836
 墳° 2 2336
 奮* 18 1660
 憤° 8 1926
 焚 2 2336
 粉* 115 892
 糞 2 2336
 紛° 45 1305
 雰 5 2080
 フン 分→ブン
 ブン
 分* 3000 22
 文* 1077 137

聞* 421 389
 蚊° 7 1981
 ヘイ
 丙° 4 2144
 併° 105 935
 兵* 287 531
 坪° 430 382
 摒 8 1926
 幣° 8 1926
 平* 962 168
 弊° 35 1414
 柄° 113 904
 並° 201 677
 聘 1 2500
 閉° 45 1305
 陞 2 2336
 陸* 25 1553
 餅 1 2500
 ベイ
 皿 14 1753
 米* 967 166
 ペエジ 頁→ケツ
 ヘキ
 僻 1 2500
 壁° 35 1414
 碧 2 2336
 癖° 4 2144
 襲 2 2336
 ベツ
 別* 536 311
 ヘン
 偏° 13 1780
 変* 350 456
 片° 113 904
 篇 37 1392
 編* 301 510
 迈* 181 710
 返* 177 722
 遍° 4 2144
 ベン
 便* 231 615
 勉* 93 982
 婉 1 2500
 弁* 135 835
 鞭 2 2336
 ホ
 保* 1580 71
 哺 4 2144
 堡 1 2500
 捕° 159 763

歩* 1327 97
 浦° 193 688
 甫 3 2220
 蒲 74 1082
 葡 2 2336
 補* 238 607
 輔^ 18 1660
 舗° 117 886
 鋪 4 2144
 ほ 穂→スイ
 ボ
 募° 663 246
 墓* 46 1290
 姥 4 2144
 慕° 7 1981
 暮° 83 1023
 母* 204 667
 牡 3 2220
 簿° 31 1471
 菩 5 2080
 ボ 模→モ
 ホウ
 俸^ 3 2220
 倣° 1 2500
 包* 84 1016
 呆 1 2500
 報* 426 387
 奉° 50 1250
 宝° 380 417
 峰° 49 1262
 崩° 9 1894
 彭 9 1894
 抱° 31 1471
 捧 2 2336
 放* 485 343
 方* 1877 56
 朋^ 11 1836
 棚 12 1805
 法* 748 225
 泡 11 1836
 烹 29 1500
 砲° 43 1322
 縫° 50 1250
 胞° 8 1926
 芳° 53 1229
 蓬 3 2220
 蜂 4 2144
 褒 9 1894
 袍 1 2500
 訪° 190 697

豊* 327 481
 逢 7 1981
 邦° 168 741
 鞆 3 2220
 飽° 2 2366
 鵬 37 1392
 鳳 25 1553
 ホウ 封→フウ
 ホウ 萌→ボウ
 ボウ
 乏° 12 1805
 亡° 78 1053
 傍° 21 1611
 冒° 40 1351
 剖° 5 2080
 卵^ 2 2336
 坊° 46 1290
 妨° 19 1642
 帽° 36 1403
 忘° 50 1250
 忙° 34 1428
 房° 146 799
 暴* 119 883
 望* 465 355
 棒° 47 1280
 某° 9 1894
 紡° 167 742
 膨° 17 1689
 肪° 6 2032
 膀 1 2500
 茅 29 1500
 萌 2 2336
 謀° 17 1689
 貌 14 1753
 質* 126 865
 銓 3 2220
 防* 357 442
 ボウ 牟→ム
 ホク
 北* 1264 104
 ボク
 僕^ 12 1805
 ト 5 2080
 墨° 56 1204
 撲° 32 1455
 朴^ 9 1894
 牧* 76 1067
 睦^ 13 1780
 ボク 木→モク
 ほこ 銓→ボウ

ぼたん 鉦→コウ
 ホツ 発→ハツ
 ボツ
 勃 1 2500
 没° 15 1727
 ほとんど 殆→タイ
 ほほ 頰→キョウ
 ほり 堀→クツ
 ほろ 幌→コウ
 ホン
 奔° 4 2144
 本* 3976 13
 畚 2 2336
 翻° 9 1894
 ボン
 凡° 29 1500
 梵 1 2500
 盆° 2 2336
 マ
 摩° 74 1082
 磨^ 46 1290
 魔° 55 1210
 麻° 128 858
 マイ
 埋° 35 1414
 妹* 43 1322
 枚° 135 835
 每* 371 426
 邁 1 2500
 マイ 米→ベイ
 まいる 哩→リ
 まき 槓→テン
 マク
 膜° 4 2144
 マク 幕→バク
 まくら 枕→チン
 まぐろ 鮪→ユウ
 まさ
 証 1 2500
 ます
 枺 2 2336
 ます 鱒→ソン
 また
 俣 30 1484
 また 亦→エキ
 また 又→ユウ
 また 股→コ
 マツ
 抹 1 2500
 末* 240 606

沫 4 2144	むち 鞭→ベン	紋° 31 1471	猶° 10 1866	謡° 152 778
朶 2 2336	メイ	門* 490 335	裕° 64 1151	踊° 62 1168
まつげ 睫→ショウ	名* 1481 58	モン 文→ブン	祐^ 23 1583	遙 3 2220
まで 迄→キツ	命* 332 474	ヤ	融° 197 684	陽* 243 600
まゆ 繭→ケン	明* 1214 115	也^ 67 1131	誘° 42 1334	養* 243 600
まり 毬→キュウ	盟* 131 845	治 21 1611	遊* 231 615	鷹 39 1366
まり 鞠→キク	茗 2 2336	禁 2 2336	郵 221 637	ヨク
まる	謎 15 1727	夜* 547 301	邑 2 2336	慾 3 2220
磨^ 10 1866	迷* 32 1455	翁 3 2220	釉 2 2336	抑° 30 1484
マン	銘° 80 1039	耶 1 2500	雄° 400 403	欲* 86 1009
万* 3820 14	鳴* 68 1120	野* 1792 61	鮪 1 2500	浴* 260 572
慢° 34 1428	めす 牝→ヒン	や 矢→シ	ユウ 右→ウ	翼° 75 1077
満* 220 638	メツ	や 哉→サイ	ユウ 湧→ヨウ	翌° 39 1366
漫° 64 1151	滅° 19 1642	や 弥→ミ	ゆう タ→セキ	よど 淀→テン
瞞 1 2500	めっき 鍍→ト	ヤク	ユウ 由→ユ	よみがえる 甦→ソ
鰻 3 2220	メン	厄^ 5 2080	ゆぎ 鞆→サイ	よろい 鎧→ガイ
ミ	免° 250 586	役* 355 447	ヨ	ラ
味* 354 449	棉 6 2032	約* 658 247	与° 683 241	羅 14 1753
弥^ 73 1091	綿* 133 840	薬* 364 438	予* 626 257	螺 13 1780
未* 229 623	緬 1 2500	訳* 134 838	余* 132 842	裸° 14 1753
魅° 63 1159	面* 1981 50	躍° 81 1033	誉° 21 1611	ライ
み 巳→シ	麵 3 2220	やす 靖→セイ	預* 61 1183	来* 993 160
みぎわ 汀→テイ	モ	やなぎ 柳→リュウ	ヨウ	瀬° 138 827
みさき 岬→コウ	模 165 747	やぶ 藪→ソウ	傭 3 2220	萊 1 2500
みそぎ 禊→ケイ	茂° 102 950	やり 鎗→ソウ	妖 5 2080	雷° 24 1569
ミツ	モウ	ユ	容* 343 463	頼° 97 967
密 165 747	妄 1 2500	愉° 7 1981	幼 61 1183	ラク
蜜 5 2080	孟 3 2220	愈 1 2500	庸° 6 2032	洛 1 2500
みなと 湊→ソウ	毛* 298 517	楡 2 2336	揚° 50 1250	絡° 95 976
みの 蓑→サ	猛° 26 1540	油* 245 596	揺° 15 1727	落* 354 449
ミヤク	盲° 8 1926	由* 443 373	擁° 11 1836	酪° 7 1981
脈* 13 1780	網° 69 1113	癒 3 2220	拗 1 2500	ラク 薬→ガク
ミョウ	耗° 8 1926	論° 32 1455	曜* 266 565	ラツ 拉→ロウ
妙° 39 1366	蒙 2 2336	輪* 373 421	啤 1 2500	ラン
ミョウ 名→メイ	モウ 望→ボウ	ユイ	様* 275 546	乱 129 852
ミョウ 明→メイ	もうける 儲→チャ	唯° 38 1376	楊 2 2336	卵 38 1376
みりめえとる	もえる 萌→ボウ	ユウ	洋* 1001 158	嵐 50 1250
耗 1 2500	モク	優 935 176	浴° 14 1753	欄° 27 1525
ミン	木* 1298 103	佑 7 1981	湧 4 2144	瀾 1 2500
民* 941 171	目* 1332 96	勇* 82 1028	涌 1 2500	爛 8 1926
眠° 38 1376	黙° 25 1553	友* 382 415	瑤 1 2500	蘭^ 16 1709
ム	もち 餅→ヘイ	又 146 799	用* 1071 139	藍 3 2220
務* 1538 75	モツ 物→ブツ	宥 1 2500	瘍 1 2500	覽 45 1305
夢° 97 967	もどる 戻→レイ	幽° 5 2080	燻° 43 1322	轡 1 2500
無* 760 222	もみ 縦→ショウ	憂° 22 1598	羊 18 1660	リ
牟 12 1805	もみ 糲 1 2500	悠 7 1981	腰° 52 1239	利* 525 315
矛° 9 1894	もらう 貰→セイ	揖 11 1836	葉* 395 408	哩 9 1894
霧° 48 1269	モン	有* 1141 121	蓉 2 2336	吏° 6 2032
むこ 婿→セイ	問* 1441 81	檣 7 1981	虬 1 2500	履° 254 578
むすめ 娘→ジョウ	問 1 2500	熊^ 89 1001	要* 909 183	梨 37 1392

李 19 1642	リョウ	蘭 1 2500	裂° 27 1525	蠅 10 1866
湮 4 2144	了° 76 1067	輪* 110 912	冽 3 2220	郎° 822 200
狸 6 2032	亮^ 15 1727	隣° 121 875	レン	ロウ 滝→ソウ
理* 1363 94	僚° 77 1058	鱗 1 2500	廉° 9 1894	ロク
璃 3 2220	倆 1 2500	麟 11 1836	恋° 106 930	六* 2265 39
痢° 15 1727	両* 414 393	ル	憐 1 2500	漉 1 2500
莉 2 2336	凌 4 2144	瑠 2 2336	煉 10 1866	禄^ 3 2220
裏 188 700	寮° 306 501	ル 倭→ロウ	籊 2 2336	肋 1 2500
裡 1 2500	寥 2 2336	ル 流→リュウ	練* 190 697	録* 295 521
里* 102 950	廖 9 1894	ル 留→リュウ	聯 2 2336	鹿^ 106 930
離° 136 831	料* 632 254	ルイ	蓮 18 1660	麓 3 2220
鯉^ 4 2144	梁 2 2336	翌° 220 638	連* 990 161	ロン
リキ カ→リョク	涼° 24 1569	涙° 31 1471	鍊 14 1753	論* 406 399
リク	獵° 14 1753	累° 9 1894	レン 鎌→ケン	ワ
陸* 205 665	療° 129 852	類* 206 663	呂^ 28 1517	和* 1540 74
リツ	瞭 1 2500	レイ	瀆 1 2500	窪 71 1104
律* 47 1280	稜 3 2220	令* 157 768	焔 18 1660	話* 1027 153
栗 54 1217	糗^ 29 1500	例* 215 648	臚 1 2500	ワイ
率* 268 559	綾^ 18 1660	伶 1 2500	蘆 42 1334	歪 1 2500
立* 1483 77	良* 304 503	冷* 198 681	路* 341 466	猥 1 2500
リヤク	菱 314 495	励° 29 1500	露° 53 1229	賄° 25 1553
掠 2 2336	蓼 10 1866	嶺 11 1836	體 2 2336	隈 13 1780
略* 78 1053	諒 1 2500	戾^ 69 1113	魯 14 1753	わき 脇→キョウ
リュウ	輻 12 1805	玲^ 5 2080	鷺 6 2032	ワク
劉 13 1780	遼 7 1981	礼* 104 940	ロウ	或 4 2144
柳° 102 950	量* 203 668	蠣 7 1981	倭 1 2500	惑° 61 1183
榴 3 2220	陵° 5 2080	鈴° 212 653	勞* 368 430	わく
流* 373 421	領* 291 525	隸 4 2144	婁 3 2220	梓 3 2220
溜 21 1611	リョウ 漁→ギョ	零° 43 1322	廊° 25 1553	わく 湧→ヨウ
琉 10 1866	リョク	靈° 36 1403	拉 1 2500	わく 涌→ヨウ
留* 97 967	力* 1159 119	麗° 29 1500	朗 91 992	わし 鷺→シュウ
硫° 49 1262	緑* 79 1046	齡° 301 510	櫻° 8 1926	わたる 亙→セン
笠 32 1455	リン	レキ	浪° 57 1197	わな 罨→ビン
粒° 17 1689	倫° 7 1981	曆° 25 1553	漏° 4 2144	わに 鱈→ガク
隆° 77 1058	凜 1 2500	歴* 1195 116	牢 2 2336	わら 蕪→コウ
竜^ 110 912	厘° 42 1334	嶮 1 2500	狼 16 1709	わらび 蕨→ケツ
慮° 79 1046	林* 444 371	レツ	籠 7 1981	ワン
旅* 282 541	淋 4 2144	列* 96 973	老* 95 976	湾° 70 1108
虜° 12 1805	熨 11 1836	劣° 18 1660	聾 1 2500	碗 2 2336
リョ 呂→ロ	綸 2 2336	烈° 27 1525		腕° 54 1217
	臨* 103 945			

昭和46年3月

国立国語研究所

東京都北区稲付西山町
電話東京(900)3111(代表)

UDC 411:495.6

NDC 811.2

本書の市販品発行所

東京都新宿区市谷加賀町2の30 (260) 5281

株式会社 秀英出版

国立国語研究所刊行書一覽

国立国語研究所報告

1	八 丈 島 の 言 語 調 査	秀英出版刊	品切れ
2	言 語 生 活 の 実 態 ——白河市および付近の農村における——	”	”
3	現 代 語 の 助 詞 ・ 助 動 詞 ——用法と実例——	”	700円
4	婦 人 雑 誌 の 用 語 ——現代語の語彙調査——	”	500円
5	地 域 社 会 の 言 語 生 活 ——協岡における実態調査——	”	600円
6	少 年 と 新 聞 ——小学生・中学生の新聞への接近と理解——	”	180円
7	入 門 期 の 言 語 能 力	”	200円
8	談 話 語 の 実 態	”	品切れ
9	読 み の 実 験 的 研 究 ——音読にあらわれた読みあやまりの分析——	”	”
10	低 学 年 の 読 み 書 き 能 力	”	”
11	敬 語 と 敬 語 意 識	”	”
12	総 合 雑 誌 の 用 語 (前編) ——現代語の語彙調査——	”	”
13	総 合 雑 誌 の 用 語 (後編) ——現代語の語彙調査——	”	”
14	中 学 年 の 読 み 書 き 能 力	”	400円
15	明 治 初 期 の 新 聞 の 用 語	”	品切れ
16	日 本 方 言 の 記 述 的 研 究	明治書院刊	”
17	高 学 年 の 読 み 書 き 能 力	秀英出版刊	”
18	話 し こ と ば の 文 型 (1) ——対話資料による研究——	”	800円
19	総 合 雑 誌 の 用 字	”	品切れ
20	同 音 語 の 研 究	”	550円
21	現 代 雑 誌 九 十 種 の 用 語 用 字 (1) ——総記および語彙表——	”	1,000円
22	現 代 雑 誌 九 十 種 の 用 語 用 字 (2) ——漢 字 表——	”	1,000円
23	話 し こ と ば の 文 型 (2) ——独話資料による研究——	”	550円
24	横 組 み の 字 形 に 関 す る 研 究	”	350円
25	現 代 雑 誌 九 十 種 の 用 語 用 字 (3) ——分 析——	”	1,000円
26	小 学 生 の 言 語 能 力 の 発 達	明治図書刊	2,100円
27	共 通 語 化 の 過 程	秀英出版刊	品切れ
28	類 義 語 の 研 究	”	750円
29	戦 後 の 国 民 各 層 の 文 字 生 活	”	400円
30—1	日 本 言 語 地 図 (1)	大蔵省印刷局刊	品切れ
30—2	日 本 言 語 地 図 (2)	”	”
30—3	日 本 言 語 地 図 (3)	”	8,000円
30—4	日 本 言 語 地 図 (4)	”	8,000円
31	電 子 計 算 機 に よ る 国 語 研 究	秀英出版刊	450円
32	社 会 構 造 と 言 語 の 関 係 に つ い て の 基 礎 的 研 究 (1) ——親族語彙と社会構造——	”	250円
33	家 庭 に お け る 子 ど も の コ ミ ュ ニ ケ ー シ ョ ン 意 識	”	350円
34	電 子 計 算 機 に よ る 国 語 研 究 (Ⅱ)	”	450円

35	社会構造と言語の関係についての基礎的研究(2) ——マキ・マケと親族呼称——	〃	450円
36	中学生の漢字習得に関する研究	〃	5,000円
37	電子計算機による新聞の語彙調査	〃	1,300円
38	電子計算機による新聞の語彙調査(Ⅱ)		2,800円
39	電子計算機による国語研究(Ⅲ)		700円
40	送りがな意識の調査		1,500円
41	待遇表現の実態 ——松江24時間調査資料から——		900円

国立国語研究所資料集

1	国語関係刊行書目(昭和17~24年)	秀英出版刊	品切れ
2	語彙調査 ——現代新聞用語の一例——	〃	〃
3	送り仮名法資料集	〃	〃
4	明治以降国語関係刊行書目	〃	300円
5	沖繩語辞典	大蔵省印刷局刊	3,000円
6	分類語彙表	秀英出版刊	1,100円
7	動詞・形容詞問題語用例集	〃	1,700円
8	現代新聞の漢字調査(中間報告)	〃	500円

国立国語研究所論集

1	ことばの研究	秀英出版刊	品切れ
2	ことばの研究 第2集	〃	750円
3	ことばの研究 第3集	〃	800円

国立国語研究所年報 秀英出版刊

1	昭和24年度	品切れ	12	昭和35年度	350円
2	昭和25年度	〃	13	昭和36年度	160円
3	昭和26年度	160円	14	昭和37年度	220円
4	昭和27年度	品切れ	15	昭和38年度	250円
5	昭和28年度	240円	16	昭和39年度	250円
6	昭和29年度	200円	17	昭和40年度	250円
7	昭和30年度	品切れ	18	昭和41年度	300円
8	昭和31年度	220円	19	昭和42年度	300円
9	昭和32年度	200円	20	昭和43年度	350円
10	昭和33年度	品切れ	21	昭和44年度	400円
11	昭和34年度	220円			

国語年鑑 秀英出版刊

昭和29年版	450円	昭和38年版	950円
昭和30年版	600円	昭和39年版	980円
昭和31年版	品切れ	昭和40年版	1,100円
昭和32年版	〃	昭和41年版	1,100円
昭和33年版	〃	昭和42年版	1,100円
昭和34年版	〃	昭和43年版	品切れ
昭和35年版	550円	昭和44年版	1,500円
昭和36年版	800円	昭和45年版	1,500円
昭和37年版	品切れ		

高校生と新聞	国立国語研究所 日本新聞協会 共編	秀英出版刊	280円
青年とマス・コミュニケーション	日本新聞協会 国立国語研究所 共著	金沢書店刊	品切れ

NATIONAL LANGUAGE RESEARCH INSTITUTE PUBLICATIONS

SOURCE VIII

STUDIES ON THE FREQUENCY
OF CHINESE CHARACTERS

IN

MODERN NEWSPAPERS

(INTERIM REPORT)

CONTENTS

INTRODUCTION

1. PURPOSE AND OUTLINE
2. SOME NOTES ON THE RESULTS—Frequency Distribution Table—
Kinds of Chinese Characters

CHINESE CHARACTERS FREQUENCY TABLES

- TABLE I. 2,879 CHINESE CHARACTERS, according to their frequencies, in the whole range and in 12 strata based on the characteristics of articles.
- TABLE II. FREQUENCY TABLES OF CHINESE CHARACTERS, according to strata of articles.
- TABLE III. 2,879 CHINESE CHARACTERS IN THEIR GOZYUON ORDER (the Japanese alphabetical order). (This table can be used as the index of table I.)

THE NATIONAL LANGUAGE RESEARCH INSTITUTE

TOKYO JAPAN

1971