

# 国立国語研究所学術情報リポジトリ

## 電子計算機による新聞の語彙調査 3

メタデータ	言語: Japanese 出版者: 公開日: 2017-06-13 キーワード (Ja): キーワード (En): 作成者: 国立国語研究所, The National Language Research Institute メールアドレス: 所属:
URL	<a href="https://doi.org/10.15084/00001295">https://doi.org/10.15084/00001295</a>

国立国語研究所報告 42

電子計算機による  
新聞の語彙調査(Ⅲ)

国立国語研究所

1972

国立国語研究所報告42

電子計算機による  
新聞の語彙調査(Ⅲ)

国立国語研究所

1972

## 刊 行 の こ と ば

本書は、電子計算機による新聞語彙調査の中間報告書第3冊である。

新聞語彙調査は、昭和41年の朝日新聞、毎日新聞、読売新聞の朝夕刊全紙面からのサンプリング調査であるが、中間報告書は、全資料の三分の一を処理し終えた段階での成果をまとめたものである。第1冊では、ある程度以上使用度数のある一万数千語を、長短二種類の単位の切り方によって、五十音順および使用度数順に配列して示した。また一部の語彙については、記事の種類別による使用度数もわかるようにした。第2冊では、和語・漢語・外来語等、語種別による表、動詞・形容詞等、名詞以外の品詞の語について、品詞別に類別した表、同音語・異表記同語・同表記異語・いろいろに読める語等の資料を含んだ表を示した。これらに次いで本書では、造語要素・接辞等、語構成の実態を知る手がかりになる資料を集め、さらに、(1)語末の形で分類した形容動詞の表、(2)助詞・助動詞のつながり方の実態を示す表を掲載した。

この調査は、第四研究部において、部長林四郎を中心に、言語計量調査室の石綿敏雄（室長）、斎藤秀紀、村木新次郎、第一資料研究室の田中章夫（室長）、江川清、中野洋、齋岡昭夫、第三資料研究室の土屋信一（室長）、野村雅昭が共同で進めているが、本書の執筆には、次の者が当った。

- |                 |                |
|-----------------|----------------|
| I 調査の概要         | 石綿敏雄，田中章夫      |
| II 短単位連接表の処理と分析 | 田中章夫，中野 洋，齋岡昭夫 |

プログラム作成に関する研究や、語彙・文字の分析研究例のいくつかについては、語彙表とは別に刊行した『電子計算機による国語研究』（Ⅰ）（Ⅱ）（Ⅲ）（Ⅳ）に報告してあるので、併せ見ていただければ幸である。

昭和46年11月1日

国立国語研究所長 岩 淵 悦 太 郎

# 目 次

## 刊行のことば

I	調査の概要	1
1.	調査の目的と内容	1
2.	調査の方法	3
II	短単位連接表の処理と分析	7
1.	短単位連接表の作成と分析	7
2.	接辞の意味的分類	21
3.	形容動詞語尾・助動詞・助詞の連接形態	22
III	短単位位置別集計表(度数順)	29
	五十音順索引	51
IV	名詞性接辞連接表(五十音順)	61
	意味別索引	119
V	用言性接辞連接表(五十音順)	123
VI	形容動詞語尾別表(五十音順)	129
VII	助動詞・助詞連接表(五十音順・度数順)	137

# I 調査の概要

## 1. 調査の内容と目的

### 1.1 調査の目的

#### 1.11 調査全体の目的

この調査は、現代の新聞をとりあげ、そこに含まれる用語用字の実態を明らかにし、語彙や表記法の問題を究明することを全体の目的としている。用語用字の実態を明らかにすることは、基本的な用語、基本的な漢字など、現在の国語国字問題を解決するための基礎資料として、まず必要なことであり、新聞を調査対象としてとりあげたのは、それが現代の言語生活のなかで、書きことばとして代表的で重要な役割を果たしているからである。

この新聞の用語調査が従来国立国語研究所で行なってきたいくつかの用語調査と大いに異なる点をあげるならば、それは調査規模の大幅な拡大と処理に電子計算機を使用していることだ、ということができよう。そしてこの二つは、互いに関連している。すなわち、電子計算機を導入することによって、はじめて実際上の大規模な用語調査の作業とその管理が可能になったのである。ただ、その適用が初めてであっただけに、未解決の問題も残されている。その意味で今回の調査は、この種の業務の処理法の開発という意味も大きい。

#### 1.12 この報告書の目的

この調査は後に述べるように昭和41年の朝日、毎日、読売3新聞の朝夕刊全紙面についての調査であるが、このうち朝日朝夕刊半年分、毎日夕刊半年分、読売朝刊半年分については作業を完了し、中間報告として、「電子計算機による新聞の語彙調査」（国立国語研究所報告37）を刊行した。これには長単位67万、短単位94万の50音順、度数順の語彙表が含まれている。

この報告書（国立国語研究所報告42）は、報告37と同じデータのうち、短単位についてこれを類別、整理して、語彙論、文法論の各種の見地からの分析の基礎データを提供しようとするものである。

### 1.2 調査の対象

この調査では、朝日、毎日、読売の3新聞の、昭和41年1年分の（日曜特別版を除く）朝夕刊全紙面を取りあげて調査対象とした。調査の方法として、サンプリングを行ない、標本から母集団を推定するようにした。サンプリングの方式としてはエリアサンプリングを行なった。抽出比は1/60である。母集団長単位12000万、短単位18000万であり、標本延べ度数は長単位200万、短単位300万になった。

調査過程では、便宜上、朝夕刊、社別、1年の前後半（1月～6月、7月～12月）の三つの観

## 2 I 調査の概要

点から分類して記号化している。

	朝日新聞	毎日新聞	読売新聞
朝刊（1月～6月）	A 0	B 0	C 0
（7月～12月）	A 1	B 1	C 1
夕刊（1月～6月）	J 0	K 0	L 0
（7月～12月）	J 1	K 1	L 1

この報告書で取り扱うデータは、以上のうち、A 0、K 0、C 1、J 1の分であり、全体の3分の1、すなわち1紙1年分に相当する。

### 1.3 調査の内容

はじめに述べたように、この調査は現代語の実態調査の一つとして新聞をとりあげ、その用語用字について調べようとするものであり、多くのデータを電子計算機を用いて処理しようとするものである。

このため次のことを考えた。

1. 用字調査の便宜を考えて、原表記をそのまま入力する。このために、漢字テレタイプを利用する。
2. 調査単位として長い単位と短い単位の二者を併用する。このことによって語彙構造のはあくが立体化される。
3. 新聞の構造に即して、層別を文種、話題、署名態度、位置の四種から分けてとらえる。
4. 機械処理の都合上、同形で異なった読みをもつ漢字の読みの決定、同形異語の判別、異形同語の集合などはあきらめる。すなわち、このような処理をしていないので、今回の新聞用語の調査は、全体として同表記語形の度数表である。
5. 上項のような欠点はあるが、電子計算機の特性を生かして、各種の用語表をもとのデータから作成する。

上記5のような趣旨で、用語分析のための各種の表を作成中である。今回は、その一つとして最近までに作業の完了した短単位の各種連接表を発表するものである。

なお、この報告書（報告42）では、さきの報告37とは、データの取り扱いが異なっているので、度数が動いたものがある。

### 1.4 担当者

この調査研究は全体としては、国立国語研究所第四研究部言語計量調査室、第一資料研究室、第三資料研究室内の共同研究によって行なわれている。このうち第三資料研究室は漢字や表記の集計分析に関する部分を担当している。現在の各室の人員は次の通りである。

第四研究部長 林 四郎

言語計量調査室 石綿敏雄、斎藤秀紀、村木新次郎

第一資料研究室 田中章夫、江川 清、中野 洋、鶴岡昭夫

## 第三資料研究室 土屋信一, 野村雅昭

以上のほか、調査の企画時より参加し、現在は他に転じたものに、大石初太郎、林大、松本昭、南不二男、木村繁がある。この研究作業を助けたのは、安藤陽子、小高京子、小幡利子、神山（阿部）典子、小林尚美、紺野雅子、沢田さち子、沢村都喜江、篠田美代子、柴田早苗、下山いくよ、田中由紀子、谷内レイ子、中野三千子、花井夕起子、堀江久美子、益子芳江である。そのほか所外のアルバイト延べ数十名がこのしごとに参加した。また日本ビジネスコンサルタントの山本武氏はこの調査の設計に多くの助言を与え、日立電子サービスの保守員からもプログラム作成にあたって助言を得た。

（以上 石綿敏雄執筆）

## ——主要データ一覧

調査対象 朝日、毎日、読売 3 紙の昭和41年 1 年分

抽出比 1/60

サンプリング単位は新聞紙面の1/2段 (= 1 ブロック)

3 紙		3 紙		1 紙 1 年分
母 集 団		標 本		今回の処理量
朝刊		朝刊		朝刊
518400ブロック		8640ブロック		2880ブロック
夕刊		夕刊		夕刊
334800ブロック		5580ブロック		1860ブロック
	$\times \frac{1}{60}$		$\times \frac{1}{3} =$	

母集団延べ語数 長単位 約 12000万

短単位 約 18000万

標本延べ語数 長単位 約 200万

短単位 約 300万

1 紙 1 年分 (= 標本全体の1/3) 語数

全 体 部 分

延 べ 長単位 679342 556264 (記号外)

〃 短単位 940533 431186

異なり 長単位 101081 100458 (記号外)

〃 短単位 47805 29822

## 2. 調査の方法

## 2.1 単位の説明

今回の語彙調査では、調査単位として、長単位と短単位の2種類の単位を用いた。この報告書には、短単位関係の表のみを掲載してあるが、短単位についての処理作業は、すべて、長単位の



#### 4 I 調査の概要

同語形をまとめた上で、進めてきた。原文について短単位関係の処理作業を進めたわけではないので、長単位の認定と処理が、短単位の処理作業に大きな影響を与えている。たとえば、品詞の認定などは、長単位として切り出された語形について行なっているために、長単位の範囲では、品詞が確定できないものが、少なからず出て来ている。

以上のような理由から、この報告書には直接の関係はないが、長単位の単位切りの方針も含めて、今回の語彙調査に採用した調査単位の性格を記述する。ただし、報告(37)において、すでに解説してあるので、細則・語例は省略する。

##### 長単位の区切り方

0. 長単位は、つねに／に始まり／に終る。
1. スペースで切る。
2. 記号および記号連続は1単位とする。
3. 文節末で切る。
4. 主述関係で並ぶ体言文節は、その述語部を1単位とする。
5. 並立・対等・列挙・くり返しの文節は原則として切る。
6. 助詞・助動詞およびその連続は1単位とする。
7. 固有名詞・動植物名等および、これらを部分とする名詞連続は1単位とする。
8. 代名詞・数詞・感動詞・接続詞・連体詞・副詞および副詞的に使われた名詞は、すべて1単位とする。
9. 数字(漢数字・算用数字・ローマ数字)・数字連続および、それらが接辞、助数詞を伴う場合は、すべて1単位とする。
10. 三行広告・テーブル・リストなど、特殊なものの処理は細則による。
11. 以上の0～10による単位分割の結果が、16音節以上で1単位となる時は、切りやすいところで、1箇所切る。

##### 短単位の区切り方

0. 「最小単位」とは、現代語として意味を担っている最小の言語単位をいう。ただし、漢語については原則として漢字一字一字を、また外来語については原語で一語となりうるものを、それぞれ一最小単位とする。

「付属要素」は、接頭語・接尾語・形式名詞補助用言から成る。

1. 他と結合していない最小単位は、1単位とする。
2. 一般の最小単位の結合は、下記の例外をのぞき、2個の一次結合を1単位とする。
  - 2.1 最小単位の3個以上の結合でも、1単位とする場合
    - A) 個々に独立しては使われない最小単位の並列。
    - B) ローマ字を並べた略称。
    - C) 区切るべき位置が決められないもの。

D) 二次結合の略語で、前部分を置きかえられないもの。

(日経連・中医労……以下省略)

E) つぎにあげるもの。

(あいの子・ろくでなし・有頂天……以下省略)

## 2.2 最小単位1個を1単位とする場合。

A) 建物・会社・店・学校・乗り物・団体・宗派・流派・新聞・雑誌・商品・人種・民族・言語の名前で、種差を表わす部分が、一最小単位のもの。

B) 外来語どうしの結合では7音節、他の結合では6音節を越えるもの。

C) 個々に独立しうる最小単位の3個以上の並列。

## 3. 人名・地名は、(最小単位の結合数や音節数にかかわらず) 下記の規定による。

3.1 人名は、姓・名をそれぞれ1単位とする。

3.2 行政区画を表わす地名は、「都・府・県・郡・市・区・町・村・丁目・番地」を除いた部分をそれぞれ1単位とする。

3.3 国や地形などの名前で、類概念を表わす部分は、地名に含めない。

4. 数字(数に属する最小単位)は、他の最小単位との間を区切る。

5. 数の間どうしの結合は、一・十・百・千の称えをとるごとに1単位とする。

6. 付属要素、符号、助詞・助動詞は、一最小単位を1単位とする。

7. 以上の規定によって認められた単位(短単位)に、前または後から順次に結合した最小単位は、それだけで1単位とする。

以上の単位切り規則によって、実際のデータを単位切りした例を、つぎにあげる(文中の／は長単位の、＼は短単位の切れ目を示す)。

#／「／雇用＼対策＼法／」／の／内容／まとまる／#／労働＼省／は／わが／国／の／産業／の／構造＼的＼な／変化／に／ともなう／将来／の／労働／力／不足／に／対処＼する／ため／「／雇用＼対策＼法／」／の／立法／を／急い／で／き／た＼が／、／昨年／十＼二＼月／雇用＼審議＼会／〔／首相／の／諮問＼機関／、／有沢＼広巳＼会長／〕／が／佐藤＼首相／に／提出＼し／た／「／産業／および／労働＼面／に／おける／構造＼的＼変化＼等／に／伴う／雇用／に／関する／政策」／に／つい／て＼の／答申／に／基づき／、／この＼ほど／同＼法案／の／およそ／の／内容／を／まとめ／た／。／#／それ／に／よる／と／、／同法／は／(毎日新聞1月4日朝刊2面)

## 2.2 付加情報の説明

新聞語彙調査の処理作業は、長単位による第1次作業と、短単位による第2次作業に、そのプロセスが、大きく二分されている。第2次の短単位処理作業においては、データに、つぎにあげる5種類の付加情報が与えられる。

位置情報(単独に長単位を構成している短単位であるか、他の短単位と結合して長単位を構成している短単位であることを示す情報)

## 6 I 調査の概要

語種情報（各々の短単位の語種を示す情報）

品詞情報（各々の短単位の品詞的性格を示す情報）

活用情報A（用言性短単位の活用の種別を示す情報）

活用情報B（動詞性短単位の活用について、五十音図の行を示す情報）

以上の付加情報のコードは、つぎの表の通りである。

付加情報コード表

位置情報コード	語種コード	品 詞 コ ー ド		活 用 コ ー ド	
㊦ 単独	S 和語	1 純名詞	D 連体詞	0 無活用	0 動詞以外
㊦ 前部分	T 漢語	2 連用形転成	E 動詞	F 四段・五段	ワ わ・あ行
㊦ 中部分	U 外来語	3 サ変語幹	+ 動詞性接辞	G 上一段	あ あ行
㊦ 後部分	V 混種語	4 形動名	- 形容詞性接辞	H 上二段	か か行
% 情報無視	W 語種不要	5 形容名	L 形容詞	I 下一段	さ さ行
	X 数字	6 非用言的接辞	P 助動詞	J 下二段	た た行
	Y 記号	7 数詞	R 助詞	K 変格	な な行
	Z 語種不明	8 固有名詞	X 算用・ローマ数字	M 口語形容詞	は は行
	% 情報無視	9 代名詞	Y 記号・符号	N 文語形容詞	ま ま行
		A 接続詞	Z 品詞不明	P 助動詞	や や行
		B 感動詞	% 情報無視	Q 形動語尾	ら ら行
		C 副詞		% 情報無視	わ わ行
				% 情報無視	% 情報無視

付加情報は、各々の短単位について、コードの形で、つぎのように与えられる。

㊦美しく (SLM0)

㊦テレビ (U100)

㊦放送 (T100)

㊦超 (T600)

㊦自然 (T100)

㊦的 (T600)

㊦な (WPQ0)

㊦まで (WRQ0)

㊦さく (S100) (SEFか)

㊦から (S100) (SEFら) (WR00)

各々の短単位に付加情報を与える作業は、長単位処理の終了したものについて行なうので、長単位の範囲内で、語種・品詞が、確定できないものが、出てくる。その場合には、辞書等にしたがって、可能性が考えられる情報を複数個与える。上の「さく」「から」は、その例である。

なお、語種情報・品詞情報は、主として、表記が同一となる見出しの判別のためにつけたものであって、厳密な基準で、語種・品詞の認定を行なったものではない。（以上 田中章夫執筆）

## Ⅱ 短単位連接表の処理と分析

### 1. 短単位連接表の作成と分析

前章2.2で説明されている付加情報のうち、位置情報を利用すると、各短単位がどういう長単位の中で、どのように用いられたかがわかる表ができる。その表がここでいう短単位連接表である。

この語彙調査の一つの特長は、二つの調査単位（長単位と短単位）で調査が進められたことである。これより、語彙構造のはあくが立体化され、語構成の分析が可能になる。この場合の語構成とは長単位の短単位による構成である。すなわち、「社会—主義—的—合法—性」のように、いわゆる複合語の構成を明らかにする資料もえられるが、「られ—ない—の—です—が」というような助詞助動詞の連続や、「翼—よ—！—あれ—が—パリー—の—灯—だ」というような本や映画の題名の語構成の資料も混在している。（以上「 」内—長単位）又、小数点や桁を示す数字「0」も語構成要素となる。これらは、いわゆる複合語の構成を問題にする語構成には当てはまらない。長単位の短単位による構成とはこういうことである。連接表を用いる場合、注意されたい。

#### 1.1 システムの説明

##### 1.11 短単位連接表の作成（図1参照）

新聞語彙調査の中間処理では、度数集計された長単位を一度アウトプットし、それに短単位分割、よみがなづけ、付加情報つけをほどこし、再びインプットする。長単位内の各短単位は、見出し語としてたてられる。このデータの中にはそれが含まれていた長単位が記録されている。又、各見出し語には長単位の度数が与えられている。この段階までのファイルは語彙調査のメインルーチン内にある。

次に、このファイルから位置情報がスペースのもの、つまり単独用法の短単位を抜き取る。残ったデータはすべて長単位の構成要素となる短単位である。次に、このデータをソート（ある順序に並べること）する。第1Keyが見出し語（まず、語を漢テレ順に並べる。同じ語が一ヶ所に集まる）、第2Keyが位置情報（同じ語の中では、前部分として用いられた語を最初に、次に、中部分、後部分というふうに並べる）、第3Keyは長単位での最初の短単位のよみ、ただし、それがこのデータの見出し語である場合には次の短単位のよみ（前部分、中部分後部分の中で五十音順に並べる。これは検索しやすくするためである）でソートした。

ソートされたデータは連接表出力台帳となる。このファイルからアウトプットしたい語を取り出し出力する。このためのプログラムがPickupプログラムとOutputプログラムである。

Pickupプログラムは、パラメータで語を指定するか、品詞情報を指定するかすることにより、お目当ての語を引き出せる。Outputプログラムは紙テープによる見出し語（漢字仮名まじり）出力とラインプリンタによる度数・位置情報の出力をする。度数は位置情報別の小計と語別の総

図1 短単位連接表作成のブロックチャート



図2 位置別集計表作成のブロックチャート



計が計算される。また、見出し語別にページチェンジされ、それだけでひとつの表になる。（このシステムの設計は中野洋、プログラム作成およびランは中野洋、紺野雅子があつた。）

### 1.12 位置別集計表の作成（図2参照）

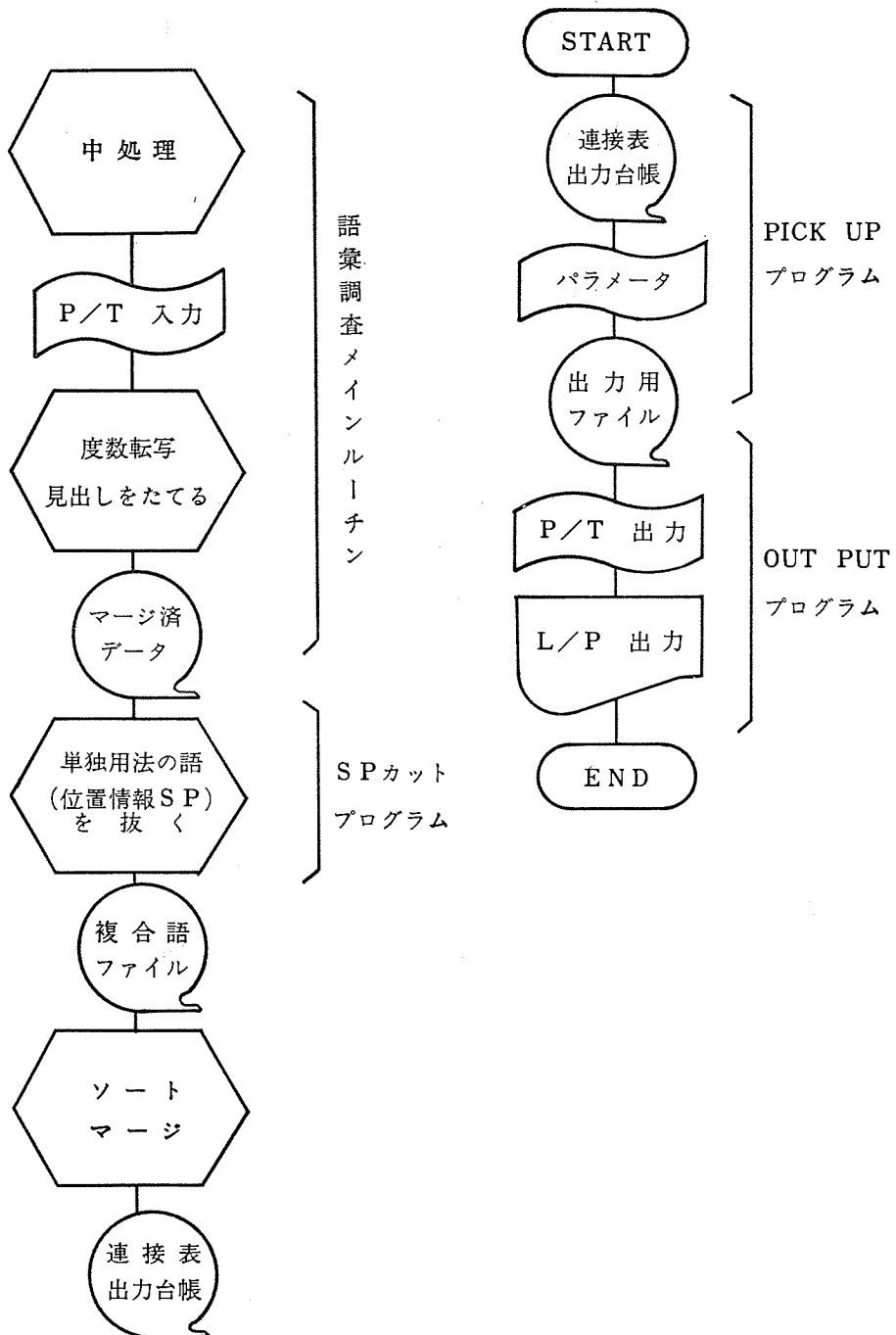
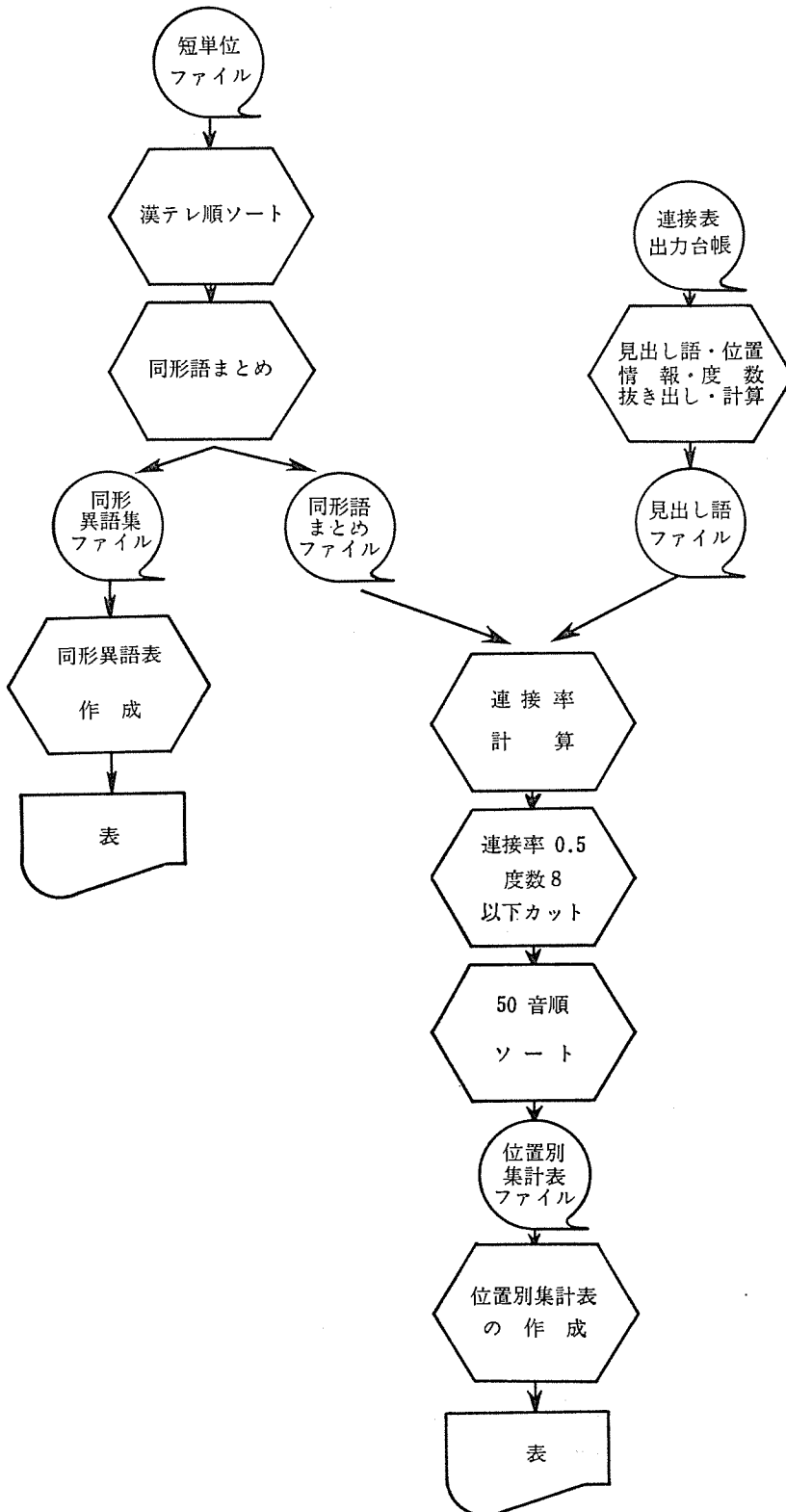
短単位はそのまま用いられる語とそれだけでは用いられない語がある。後者の例は接辞、サ変動詞の語幹、形容動詞の語幹がそれである。また、名詞の中には複合語としてしか用いられない語がある。例えば、「具体」「合理」「本格」などの語がそれである。これらは新しい語を作る際に重要な役割を果たすものとおもわれる。そこで、どういう語が語構成要素となりやすいか、長単位のどの部分に用いられたかを知る必要が生じる。それを示すのが位置別集計表である。ここに掲げた表は連接して用いられた度数が8以上で、かつ、連接率が50.0以上のものを度数順に示している。（後に、索引として五十音順表をつけた）

連接表作成システムでは同形異語判別はおこなっていない。したがって、「な」は助動詞の場合と形容動詞語尾の場合（情報つけの際、WPP O, WPQ Oと区別している）とがあるが、これは同一語として集計、出力される（本報告——Ⅵ, Ⅶ表——では、この「な」は出力後、判別して、別グループとしている）。同様に、「分」の中には「一分基」（ぶん）五分引き（ぶ）などが含まれている。位置別集計表の度数は同形異語判別をしないで集計した度数である。

ここで、連接率とは次のようなものである。報告37は本報告と同じ資料によるものだが、その中の短単位度数順語彙表で「区」は度数1591である。ところが、本報告位置別集計表の「区」は度数1583となっている。これは、1583回は「～区」などの形で連接して使われ、8回は「区では～」などの形で単独で使われたことを示している。ここで区が連接して使われた割合は

$$\text{“連接して使われた度数”} \div \text{“全体度数”} \times 100$$

の式で計算され、この場合、 $(1583 \div 1591 \times 100 = 99.5)$ である。この数値を連接率という。

ところで、連接表作成システムでは先に述べたように、同形異語判別はおこなっていない。したがって、全体度数の方も同形異語判別をしない数値を用いなければならない。位置別集計表の「円」をみると、度数2445、連接率98.3である。全体度数は計算すると約2487になる。報告37短単位度数順表をみると日は2421、43、9……などがあり、これらを合計すると2488となり、先に推定した2487とほとんど同じになる。すなわち、全体度数の方も同形異語判別をしない数値を使っている。

同形異語がある場合、位置別表の数値をそのまま信用すると危険である。そこで、注意を喚起するために、同形異語がある時には、位置別集計表の見出し語の頭に\*印をつけた。

同形異語の存否は次のように決めた。まず、短単位ファイルの見出し語が同形のものを集める。次に、見出し語が同形で、よみが違うもの、語種品詞活用情報が異なるものを見つけ、それを次のような形式で出力した。

例	（見出し語）	（よみ）	（情報）	（度数）
	日	ニッ	T 600	136
		カ	S 600	78

ヒ	S 100	353
ニチ	W800	2
ヒ	S 100	5
ニチ	T 600	3
ニチ	T 100	3
ビ	S 600	247
ニチ	T 600	3018
ビ	S 600	58
ジツ	T 600	7

その上で、次のような規則で同語異語を決めた。

1. 語種が違うものは異語
2. 品詞が違うものは異語

ただし

- 1) 品詞 1 ～ 7 (付加情報の項参照) の違いは無視し、同語とする。

したがって、サ変動詞の語幹となった語と名詞は同語とした。(ex. 「勉強する」の「勉強」と普通名詞の「勉強」は同語)

- 2) 動詞とその転成名詞は異語 (ex. 祭り)

3. よみが違うものは異語

ただし、清濁の区別、長音の表記の差、外国語よみと日本語よみの差は無視し、同語とする。

ex. 「所」の「しょ」と「じょ」

「ルーム」と「ルウム」と「ルム」

「ティールーム」と「チームール」

4. 付加情報が二個以上ついているものは同形異語が存在する危険性があるから異語とする。これを同形異語判別台帳として、\*印をつけた。

「前部分・中部分・後部分」の集計は付加情報のうち、位置情報によっている。この度数と各連接表の度数が違うことがある。それは、各連接表出力の後に発見されたエラーデータを修正したため、「〔固有名詞〕町」のようにまとめたため、助詞助動詞連接表で映画や本の題名が長単位となっている場合、助詞助動詞連続の資料とならないのでカットしたため、助動詞「だ」と形容動詞語尾「だ」と同形異語判別をしたためなどによる。

## 1.2 短単位連接表の分析

現段階で得られる資料をもとに、新聞語彙調査の短単位連接表の分析、特にどういう語が語構成要素となっているのかという点にしばって、分析をおこなってみよう。再び注意をしておくが、ここでいう語構成とは長単位の短単位による構成をいう。



## 1.21 語種別語構成要素表

表 1

語種別語構成要素集計表

	語構成要素	(割合)	全 体	(割合) 注 1
和 語	32931	( 16.4)	97425	(33.8)
漢 語	154771	( 77.0)	239237	(65.0)
外 来 語	10994	( 5.5)	22045*	(49.9)
混 種 語	2363	( 1.2)	7817	(30.2)
(小 計)	(201059)	(100.1)		
語 種 不 要	75266		98981	(76.0)
数 字	161958		181063	(89.4)
記 号	10442		131232	( 8.0)
そ の 他	311		162733	( 0.2)
(総 計)	449036		940533	(47.7)

注 1 この割合は語構成要素の全体に対する割合。

数字の右肩についた \* 印はエラーデータ未修正の数字 (報告38と異なる)

その他の中には付加情報が 2 個以上ついた語 77 (のべ162040) が含まれている。

和語・漢語・外来語・混種語の中では、やはり漢語が多くをしめる (約77%)。これに語種不要 (固有名詞・助詞助動詞) を加えると、語種不要が一番多くなる。

各語種の中では、数字はそのほとんどが接続する。短単位では 1 ケタが、1 短単位となる。(1 ケタの数字以外は接続するのだから、割合が高くなるのはあたりまえといえる) 語種不要、漢語は半分以上が接続する。記号の 8 % は記号連続である。ここで、外来語の接続が半分近くになったのは興味深いことである。「総合雑誌の用語 (後編)」で、度数 10 以上では延べ 36 語、異なり 19 語であり、しかも助数詞としての用法が過半数を占めているとある。本調査では、度数 10 以上延べ 6295 語、異なり 244 語であり、ここまでの助数詞はことなり 12 語のべ 1030 語で約 16% である。雑誌と新聞の違いはあるが、語構成要素としてもふえていと予想できる。

度数 30 以上の語を示すと次のようになる。

ビル (303) キロ (284) メートル (276) テレビ (245) A (135) ドル (117) ニュース (101) B (99) プロ (97) ホテル (91) ラジオ (88) KC (87) ガス (86) センター (82) センチ (79) ホール (77) ミュージック (70) リーグ (66) スカラ (65) ショー (62) リクエスト (62) パーセント (59) メーカー (57) スター (53) ゴム (48) サービス (45) アワー (45) バス (45) 硝 (45) 硝子 (44) スト (44) パ (42) グループ (41) ピアノ (40) コーナー (40) ザ (39) クラブ (37) シリーズ (36) スポーツ (34) デパート (33) コース (32) FM (32) プレス (31) レコード (21) セット (31) コンサート (31) ニュー (31) プレゼント (30) ベスト (30) アナ (30) スーパー (30)

## 1.22 品詞別語構成要素表

表 2

品詞別語構成要素集計表

	語構成要素	(割 合)	全 体	(割合) 注 1
普通名詞	104160	(37.7)	224733	( 46.3)
連用形転成名詞	2881	( 1.0)	5271	( 54.7)
サ変動詞の語幹	7378	( 2.7)	7380*	(100.0)
形動名・形動語幹	2897	( 1.0)	3262*	( 88.8)
形容名・形容語幹	98	( 0.0)	722*	( 13.6)
名詞性接辞・助数詞	71235	(25.8)	71433*	( 99.7)
数 詞	37340	(13.5)	42080	( 88.7)
固有名詞	38848	(14.1)	55872	( 69.5)
代名詞	671	( 0.2)	3054	( 22.0)
接続詞	11	( 0.0)	1713	( 0.6)
感動詞	75	( 0.0)	709	( 10.6)
副 詞	542	( 0.2)	5574	( 9.7)
連体詞	311	( 0.1)	899	( 34.6)
動 詞	8926	( 3.2)	34927	( 25.6)
動詞性接辞	397	( 0.1)	398	( 99.8)
形容詞性接辞	112	( 0.0)	112	(100.0)
形容詞	325	( 0.1)	4061*	( 8.0)
(小 計)	(276207)	(99.7)		
助動詞	15162		18532	( 81.8)
助 詞	21221		24484*	( 86.7)
数 字	125716		141497	( 88.9)
そ の 他	10730		293820	

注 1 この割合は、語構成要素の全体に対する割合。

数字の右肩についた \* 印はエラーデータ未修正の数字（報告38と異なる）

サ変語幹、名詞性接辞、動詞性接辞、形容詞性接辞は品詞認定の規則から考えても 100 % 語構成要素でなくてはならない。そうでないのはエラーデータのせいであろう。形動名・形動語幹はその多くが形動語幹であり、したがって語構成要素が多くなる。形動名は「さわやかさ・静けさ・自然さ・深刻さ・新鮮さ」など派生形であり、これは語構成要素とはならない。数詞は漢数字及び、「一つ・二つ」などであり、一桁の数字・「一つ・二つ」など以外は接続するから数字と同じような値を示す。助詞・助動詞はその多くが接続して使われるのは周知の事実である。「助詞・助動詞連接表」にその接続のしかたを示した。

名詞・動詞・助詞・助動詞以外の品詞、接続詞・感動詞・副詞・連体詞・動詞・形容詞は語構成要素とはなりにくいことが表からわかる。

『語構成要素として使われた感動詞・副詞・連体詞・形容詞の例』

感動詞 「サヨナラ 勝ち」「おはよう ・ にっぽん」「おゝ スザンナ」

副 詞 「ガッチリ 屋」「ありあり と」「太陽が いっぱい」

連体詞 「わが 国」「大いなる 西部」「この ような」

形容詞 「お 安い」「青い 山脈」「素晴らしい 恋人 たち」

映画や歌などの題名が多くみられる。

### 1.23 語構成要素となる語の度数

これ以降は同形異語判別をしていない集計の結果を用いている。

語構成要素となる語というのはいろいろ考えられるが、データが新聞の語彙ということから考えると次のような語が考えられる。

1. 助数詞 情報伝達という目的をもっている新聞には、数字によってあらわされる情報が多い。
2. 固有名詞 人名・地名・会社名などが多い。
3. 接辞 新聞にかぎらず、造語能力の高い語は頻度数も高くなる。
4. 動作性名詞 一般に、造語能力は高いとおもわれる。とくに、意味的に新聞報道の内容に近い語は出現頻度も高くなる。
5. 固有名詞につく語 同様の理由で、固有名詞につく語、たとえば、「会社、首相、大学、建設、選手」などが多い。

1, 3, 5は頻度数は高く異なり語数は少ない。2, 4の頻度数は低く異なり語数は大きくなることが予想される。度数区間を横軸に、その度数区間に入る語で、語構成要素となる語の割合をたて軸にとって図にすると、最初に低く、次に高くなり、再び低く、最後に高くなるという曲線を描くだろう。

実際に調べて見ると、ほぼ、予想通りの線を描く。このような結果は偶然起ったのではなく、意味あつての事である。(x<sup>2</sup> 検定で、危険率 1%以下で有意差を認める。)

図3は、その内訳である。(横軸は度数区間、たて軸はその度数区間で語構成要素となる語の中でのそれぞれの品詞の割合) 度数の高い所では、記号や数字が多く、そのうち、数字が語構成要素となる。次に、助数詞が多く、接辞が続いて多くなる。固有名詞は度数が小さくなるにつれ、増え、動作性名詞も同様の傾向をみせる。

ここで先に述べた連接率という考え方を導入する。連接率の高い語は、語構成要素になったことが多い語であり、連接率の高い語の中には、造語能力の高い語のほとんどが含まれている可能性が高い。

連接率90.0以上の語を先の図に書いても、同じような軌跡を描く。やはり、度数の高い所に多く、次に少なく、度数の低い所に多い。これも偶然ではなく、何かの意味があつてのことである(x<sup>2</sup> 検定、危険率1%以下で有意差)。

図3 語構成要素となる語の度数区間における増域(品詞別)

品詞の全体に対する割合

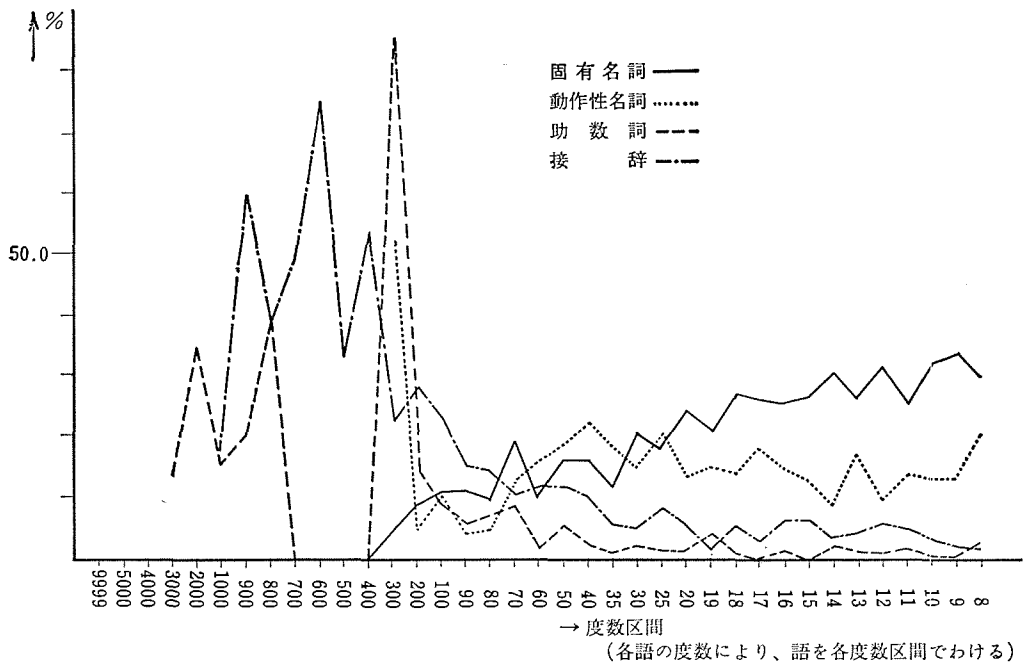

### 1.3 概 観

主な品詞について個々にあたってみる。(ここでの品詞分類は筆者がおこなったもので、語彙調査の品詞とは一致しないことがある。又、同形異語判別はしていない。最も多いとおもわれる用法によって分類している。)(位置別集計表参照)

1. 記号 記号で接続率の高いのは、% (96.5), : (91.9) などである。句続点はそれぞれ (4.3, 4.0) であった。
2. 数字 最低が0 (78.9), 最高が9 (95.6) である。数字で接続して使われないのは一桁の数字の時だけである。0, 1, 2, 3の順で単独で使われる事が多いということがわかる。
3. 助数詞 語彙調査の品詞分類では名詞性接辞に含まれる。ほとんどが単独に名詞として使われることがあるので、直接率100.0とはならないが、高い値を示す。(3分の2以上が接続率90.0以上を示す。) しかも、頻度数も高い。後部分として用いられる。

( ( ) 内は接続率と語構成要素となった度数)

日 (91.4—3572) 円 ( 98.3—2445) 分 (98.6—2002)

時 (93.5—1991) 月 ( 91.3—1613) 年 (70.0—1600)

人 (80.9—1307) 歳 (100.0— 972) 名 (95.1— 893)

4. 接辞 助数詞を除く。助数詞について、接続率が高く、頻度数も高い。(半分以上が接続

率90.0以上を示す)前につく接辞,後につく接辞,中につく接辞,どちらにでもなる接辞がある。( )内の数値は語構成要素となった数/前部分-中部分-後部分で使われた数を示す。以下同じ)

#### 前部分となる接辞

後の成分の意味をかえないもの

お (1397/1375-22-0) 御 (113/102-11-0) 第 (1247/1158-89-0)  
ご (466/462-4-0)

後の成分の意味をくわしくするもの

新 (601/533-34-34) 副 (141/68-73-0) 軽 (80/72-8-0)

後の成分の意味をかえないで,関係を言う

各 (273/267-5-1) 全 (141/169-4-0) 諸 (108/100-8-0)

後の成分の意味をかえて,新しい意味にするもの

不 (202/107-16-79) 無 (128/123-5-0) 非 (108/107-1-0)  
未 (103/100-2-1)

#### 中部分となる接辞

前と後の成分の関係を示す

オブ (27/0-27-0) 対 (94/18-75-11) 兼 (21/0-10-11)

性質・状態などをあらわす語について後の語を修飾できる形にする。後部分にもなる。

的 (1292/0-1001-291) 制 (239/1-20-218) 性 (213/11-25-177)  
化 (653/1-110-524)

#### 後部分となる接辞

前の成分の意味をかえないもの

さん (840/1-55-784) 氏 (436/1-33-402)

前の成分の意味をうけて,自分の意味をより詳しくするもの

者 (1639/0-169-1470) 工 (642/0-4-638) 機 (505/0-33-472)  
費 (331/0-6-325)

#### どちらにでもなる接辞

大 (700/440-138-122) 都 (494/109-26-359) 恵 (31/21-0-10)  
主 (28/9-2-17)

5. 動作性名詞 接続率90.0以上の語は,接辞類や固有名詞などと比べると少ないが,多くの語が語構成要素となる。サ変動詞となる場合と他の名詞と複合する場合がある。

○サ変動詞となる 参照 報告38「サ変動詞として使われた語の表」

接続率 サ変 その他

発表 (57.7 146 19) 通知 (51.3 56 23) 注目 (73.0 53 1)

実施 (69.7 47 15)

○他の名詞と連接する

動作性名詞として（サ変動詞としてではなく）使われた度数の順序で語を並べると次のようになる。（（ ）内はその度数、100以上を示す）

経験（349） 建設（300） 関係（226） 運転（207） 販売（201）  
放送（178） 通信（171） 案内（162） 選挙（146） 調査（145）  
指導（137） 開発（133） 相談（132） 計画（131） 審議（130）  
作業（127） 面接（119） 運動（117） 管理（114） 勤務（111）  
試験（111） 生産（103） 募集（100）

これらが、連接する時、前につきやすいか、後につきやすいかで分けると次のようになる。

○前部分が多い

経験（238—61—55） 運動（150—47—17） 通信（127—21—25）  
金融（60—19—9） 消費（71—7—3） 退職（59—4—1）

○後部分が多い

建設（88—44—180） 放送（44—25—122） 開発（38—47—68）  
計画（32—8—103） 料理（9—3—55）

サ変語幹の度数を除くと

発表（1—3—15） 通知（0—1—22） 強化（4—7—16）  
要求（1—2—18） 利用（9—5—34） 発見（2—1—12）

○平均しているもの

販売（91—34—84） 案内（56—27—93） 選挙（59—17—71）  
調査（57—47—53） 作業（59—13—55） 試験（57—11—43）

どういう語がどちらにつきやすいかは断定できない。一語一語について連接表で意味用法を調べるしかないだろう。しかし、これらの語が語構成として重要な語であることはかわりない。

6. 状態を表わす名詞 形容動詞の語幹になれる語（「な」「に」「の」をつけて成立する語、「な」がつかない語も含める）をとった。これらは、形容動詞語尾をつけて、形容動詞になったり、名詞として、後の名詞を修飾する。

○形容動詞となる 「形容動詞の語幹となった語の表」（参照 報告38）

形容動詞の語幹としてだけしか使われなかった語

わずか（29） 慎重（28） 気軽（19） すてき（14） 急速（14） 切実（11）  
清潔（11） 華麗（11） 微妙（10） 偉大（10）

○名詞として 形容動詞の語幹になった度数を除いて、度数順に並べると

特別（140） 平和（116） 安全（68） 特殊（48） 健康（33） 必要（28）  
しゃれ（28） 得意（21） 優秀（19） 好評（18） おも（17） 最低（16）  
異常（16） 優良（14） 自慢（14）

これらはおもに前部分として使われる。

7. 固有名詞 固有名詞の多く（69.5%）は、先に述べたように、連接して用いられる。度数

## 18 II 分析短単位接続表の処理と分析

8以上の語構成要素の約半数は固有名詞である。又、のべ度数8以上の語でかつ接続率90.0以上の語の約3分の1(34.0%)は固有名詞である。

○人名 人名が単独で出てくるのは、映画やテレビの出演者名、クイズの当選者名、事件の犯人などの場合だけであろう。しかも、短単位切りでは姓名を切り離す。したがって、姓と名は接続することになる。人名のほとんどは何かの語と接続するわけである。

姓・名がつく

敬意をあらわす語がつく

佐藤さん ノンちゃん 鈴木殿 信子さん 山中氏

地位・役職名がつく

佐藤首相 源右大臣 野村選手 中田整備士

○会社名 会社名に会社の業種をあらわす語などがつく

大林建設 三井精器 東芝電機 村田商会 山田商事

○地名 地名に都道府県市町村駅などがつく。又、会社、団体、建造物に地名を使うことが多い

東京タワー 川崎重工 日本卓球会

日本(1137) 東京(1086) 新宿(364) 富士(269) 佐藤(250)

以下、語構成要素に使われた固有名詞とその度数を次ページに示す。

8. その他の名詞 半数以上はこれに入る。接続率90.0以上の語をみると、前部分になりやすい語、後部分になりやすい語と分かれてくるのが特徴である。固有名詞につく語、接辞をつけて一語となる、又は接辞をつけて他の名詞を修飾する語、その他などがあり、前者は後部分、中のは前部分、後者は、前部分や後部分に使われる。

○主に固有名詞につく語

人名につく

選手(156) 委員(483) 長官(119) 外相(72) 大使(66) 書記(50)

代議(40) 博士(38) 次官(32) 主席(32) 総理(32) 局長(30)

会社名につく

不動(322) 商事(268) 工業(260) 観光(113) 興業(60) 化成(43)

商会(43) 光学(40) 製鉄(36) 鉄工(29) 工学(28) 製鋼(28)

綿糸(26)

その略した形とおもわれるもの

鉄(275) 鋼(169) 薬(154) 自(149) 紡(110) 鋳(107) 倉(102)

汽(100) 精(96) 重(92) 興(90) 粉(68) 信(67) 糖(63)

グループ・団体・施設名につくもの

劇場(199) 球場(46) 講座(158) 協会(127) 機関(119) 組合(116)

学園(96) 帝国(80) 学院(48) 連合(80) 連盟(43) 部隊(38)

百貨(38)

○接辞をつけて一語となるもの、接辞をつけて他の名詞を信飾する語

それだけでは使われない、接辞をつけ他の名詞を修飾する語

中小 (76) 具体 (72) 本格 (51) 合理 (49) 共和 (45) 公共 (43)  
 高等 (40) 全面 (36) 主流 (31) 自主 (29)

省庁部局をあらわす

大蔵 (122) 総務 (102) 外務 (63) 農林 (42) 警視 (40) 通産 (39)  
 文部 (33) 国務 (30)

接辞をつけて一語となる

飛行 (77) 交響 (69) 特派 (104) 取締役 (56) 週刊 (39) 協奏 (36)

その他

前部分の方が多いもの

株式 (360) 労働 (132) 核 (107) 軍事 (74) 体育 (68) 本塁 (57)  
 公務 (50) 気象 (41) 領事 (39) 労務 (34) 家政 (31) 乗用 (30)  
 集団 (30) 告別 (26) 安保 (38) 保安 (37)

後部分の方が多いもの

長調 (29) 兵器 (31) 合戦 (32) 地帯 (39) 条件 (47) 信託 (59)

どちらもいえないもの

航空 (120) 電子 (95) 相互 (86) 名画 (83) 家族 (62) 代理 (60)  
 保健 (43) 工務 (32) 工具 (27) 漁業 (27) 人民 (46) 民族 (44)

(III 短単位位置別集計表度数 8 以上・連接率 50.0 以上) に収めなかった固有名詞

日本 (1137) 東京 (1096) 新宿 (364) 富士 (269) 佐藤 (250) 渋谷 (238) 東映 (224) 千代田 (220) 三井 (214) 三菱 (212) 大阪 (186) 中国 (170) 東洋 (169) 住友 (167) 東宝 (162) 横浜 (156) 池袋 (132) 大和 (123) 鈴木 (121) ベトナム (121) 上野 (118) 川崎 (118) アジア (113) 東急 (108) 東海 (107) 中村 (106) 田中 (104) 日産 (102) 伊藤 (101) 千葉 (100) 英 (98) 明治 (98) 山本 (97) 読売 (96) 関東 (93) 中野 (87) 林 (87) 台東 (86) 大日 (85) 佐々木 (84) 日立 (81) 小林 (80) 旭 (79) 品川 (78) 日東 (78) 小田 (77) フランス (77) 大田 (76) 松竹 (75) 大映 (75) 高橋 (74) 加藤 (73) 日活 (72) フジ (72) 豊島 (69) 日新 (68) 安田 (68) 有楽 (67) 大同 (66) 石井 (65) 一郎 (64) 菱 (64) 東芝 (63) 日清 (59) 文京 (59) 山田 (58) 清水 (57) 杉並 (57) 新潟 (57) 安藤 (56) 板橋 (56) 京王 (56) 世田谷 (56) 八幡 (55) 愛知 (54) 東亜 (54) 関西 (53) 目黒 (53) 宝塚 (52) 木村 (51) 三和 (51) 西武 (50) アフリカ (49) 田村 (49) 松本 (49) TBS (49) ジョンソン (48) ドイツ (48) 藤田 (47) 渡辺 (47) 石原 (46) 市川 (46) 九州 (45) 神戸 (45) 藤山 (45) 昭 (44) 玉川 (44) 東邦 (44) 神奈川 (43) 川口 (43) 日米 (43) 京浜 (42) 井上 (41) 一夫 (41) 三栄 (41) 日興 (41) 石川 (40) 岡本 (40) 五反田 (40) 東大 (40) 後楽 (39) トヨタ (39) 北京 (38) 明 (37) 那須 (37) 武蔵野 (37) 高島 (35) 本田 (35) 丸の内 (35) 山崎 (35) 湯浅 (35) 大山 (34) 清 (33) 三郎 (33) 高木 (33) ドゴール (33) 宏 (33) 三島 (33) 足立 (32) 内田 (32) 近藤 (32) 羽田 (32) 古河 (32) 松下 (32) 三浦 (32) いすゞ (31) 伊豆 (31) 大森 (31) 茂 (31) 太郎 (31) 大東 (31) 千代 (31) ニッポン (31) 橋本 (31) 船橋 (31) 森永 (31) 大平 (30) 蒲田 (30) 後楽園 (30) 大西 (30) 中山 (30) 日韓 (30) 日勝 (30) 日比谷 (30) 浩 (30) 北陸 (30) 松尾 (30)



三国 (30) 八重州 (30) 芥川 (29) 松坂 (29) 岩崎 (28) 江戸 (28) 江戸川 (28) 葛飾 (28) 紅衛 (28) 横山 (28) アラブ (27) 小野 (27) 花月 (27) 和子 (27) 坂本 (27) 椎名 (27) 四国 (27) 長崎 (27) 練馬 (27) 山口 (27) 斎藤 (26) 日ソ (26) 扶桑 (26) 前田 (26) 幸夫 (26) 洋子 (26) 和泉, 大島, 大塚, 川島, 相模, 三共, 三洋, しんじく, テアトル, 東横, 豊田, 横河 (以上, 度数25) 亀戸, 倉敷, 新興, 新和, スカルノ, 東光, パブリカ, パラス, 本州, 松井, 三田, 宮地 (以上, 度数24) 大泉, ゲエン, 国分寺, 坂田, 三協, 立川, 日劇, 藤原 (以上, 度数23) 青山, 阿部, 大久保, 西郷, 高山, 多摩, ダイハツ, 勉, 日通, 英雄, 藤沢, 松田, 三木 (以上, 度数22) 大沢, 大谷, 大宮, 岡田, 尾上, 鎌倉, 小西, 沢東, 田辺, 大都, 輝彦, 日本橋, 北斗, 丸山, 森繁, 八木, 和田 (以上, 度数21) 大井, 大倉, 奥村, 堺, 高砂, 高田, 武夫, 朝鮮, 椿本, 藤村, 日証, 日体, 浜松, 英夫, 北海, 楽天 (以上, 度数20) 大木, 黒田, 河野, 根本, 酒井, 信越, 二郎, 神保, 忠, 東都, 東和, 藤井, 舟木, 正雄 (以上, 度数19) 稲畑, 宇野, 岡崎, 京子, 錦糸町, 白木, 中越, 富山, 日生, 久弥, 秀雄, 豊和, 松島, 美空, 宮城, みゆき, 山下, 横須賀, 和光 (以上, 度数18) 赤羽, 大橋, 小田原, 寛, 木下, 恵子, 三光, ジェミニ, ジュネーブ, スペイン, 高崎, 武田, トルコ, 徹, 栃木, 長門, 日野, 道子, 村上, 山中, ラスク (以上, 度数17) 秋田, 池上, 功, 大野, 大村, 修, 京, ケネディ, 小山, 幸子, スハルト, 駿河, 竹内, 調布, トヨベツト, 中川, 西田, 日銀, 新田, 花島, 原田, 久保, 牧野, 水野, 宮本, 村田, 雄三, 幸雄, 若松, 早稲田 (以上, 度数16) あさくさ, 淡路, キリスト, 高見, 児玉, 四郎, 常磐, 全日空, 隆行, トーキョー, 西村, にっぽん, 信夫, 昇, 弘, 文雄, ベルリン, 本所, 町田, 三原, 宮崎, 美代子, 安井, 安川, 淑子, 良一, 京三 (以上, 度数15) 青木, 新井, 飯野, 石塚, 伊丹, 伊忠, 今井, 大川, 大崎, 岡野, 岡山, 会田, 加山, 北日, 栗原, 呉羽, 黒沢, 啓, 健二, コスイギン, 崑, 五郎, 小百合, スミス, 菅原, セントラル, 多田, 内藤, 西松, 日室, 肇, はな, 葉山, 藤倉, 古谷, 牧, 松山, 丸石, 三鷹, 美智子, 光夫, 李, ロシア (以上, 度数14) 浅野, 厚木, 青梅, 治, 小沢, 金子, 源氏, 小岩, 佐野, 三晃, 芝浦, 小平, 神鋼, 淳, タカシマ, 武, 辰巳, 千景, 中尾, 中島, 中西, 西尾, 日光, 八郎, 秀夫, 広瀬, 裕之, 保谷, 北興, 松村, 宮古, 宮田, 目蒲, 目白, 山九, 山村, 裕次郎, 義雄, ララミー, (以上, 度数13) アルプス, 秋山, 勲, 勇, 石坂, 石田, 岩本, ウィーン, 遠藤, 大江, 大林, 岡村, 薫, 香川, 一男, 河合, 晃一, 甲陽, 後藤, 佐伯, 相模原, 三興, 志賀, 島田, 白井, 新東, 新日, スキヤバン, 成城, 関根, 相鉄, 孝, 田島, 忠夫, 秩父, 帝通, 東菱, 中原, 南極, 日曹, 日海, 日伸, 信雄, 白洋, 八王子, 春夫, 堀井, 丸一, 丸善, 丸菱, ミラノ, 水谷, 宮入, 百瀬, 矢作, 陽子, 良子, ロバート, 和歌山 (以上, 度数12) 赤木, 赤城, 芦森, 渥美, 吾嬬, 油谷, 天野, 宇徳, 近江, 奥田, 笠原, 克彦, 茅場, 北九州, クレイジー, 熊本, 圭子, 小泉, 小糸, 古今亭, 三桜, 三条, 重雄, 下田, 諏訪, タント, 高野, 卓矢, 田代, 塚本, 鶴見, 寿, 俊夫, 日研, 能美, 浜田, 東山, 平塚, 北辰, マリア, 昌子, 丸のうち, 三崎, 三星, 光村, 三宅, 明和, 森山, やえす, 保夫, 山善, ゆかり, 吉永, 吉本, 吉原, (以上, 度数11) 秋葉原, 芦田, 有馬, 岩谷, 鶯谷, 宇部, 大岡, 勝村, 川越, 観世, 北島, 北原, 栗林, 憲一, 謙二, 光洋, 古賀, 小坂, 酒伊, 佐賀, 三愛, 三省, 島崎, 石神井, 正和, 伸二, ジョージ, ジョン, 十条, 水道橋, 住倉, 精一, 積水, 園池, 大豊, 滝上, 猛, 武彦, 橋土屋, 哲郎, 天理, トナミ, 戸上, 戸塚, 飛島, 富田, 中田, 西川, 日理, 日報, 野口, 浜井, 晴乃, 久松, 平田, 伏木, 富士見, 文夫, 平六, 宝幸, 堀田, ボーイング, 雅子, ミエ, みちよ, 南田, 三橋, 三善, 明電, 森田, 靖, 山梨, 揖斐, 雪路, 美子 (以上, 度数10) 朗, 朝丘, 足利, 梓, 安部, 綾子, 荒木, 有沢, いちかわ, 市村, 稲垣, 上田, 遠州, 大原, 雄別, 春日, 和夫, 一雄, 金井, 鐘淵, かほる, 鴨川, 川村, 北川, 北多摩, 北村, 木戸, 清子, 岐阜, 工藤, 熊谷, 栗田, 浩二, 越谷, 駒沢, サントリー, 早苗, 山水, 三正, 山洋, 柴崎, 淳三郎, 須田, 西華, 清友, 摂津, 漱石, 田熊, 達也, 谷崎, 谷藤, 丹羽, 大京, 千野, 中京, 月島, 東化, 東正, 東福, 享, 徳山, 敏夫,

戸田, 富岡, ナセル, 西山, 日化, 日鍛, 野方, 信子, はるみ, 樋口, フランキー, 福原, 藤本, 府中, ペギー, 彭, 北越, 本多, 松野, 真弓, 丸全, 三沢, 宮下, 武蔵, 森有尾, 信, 雄二, 由美子, 横尾, 横田, 吉野, 立教, 琉球, (以上, 度数9) アラビア, 文子, 石橋, 伊奈, 岩手, 内幸, 栄一, 英一, 恵美子, 大宅, 岡, 御徒町, 小尾, 和彦, 勝彦, 寛美, 近畿, 錦糸, 黒磯, 黒崎, グロムイコ, けんじ, 弘電, 高北, 小金治, 駒込, サトウ, 佐田, 沢藤, 沢村, 三機, 三太郎, 三遊亭, シカゴ, 島藤, 修司, ジャン, 潤三, 次郎, スイス, 蘇東, 太陽, 隆, 竹之内, 田崎, 田尻, 立石, チコ, 寺山, 東野, 東畑, 朝永, 日華, 道玄, 日軽, 播磨, ひかり, 秀子, 一越, 瞳, ひろ子, 方南, 本因, 本間, マーチン, マツダ, 真木, 松浦, 松代, 丸八, ミコ, ミン, 美樹, 三男, 光子, 稔, 宮川, 村松, メキシコ, メリー, 名糖, 森下, 靖雄, 由美, 義郎, 米川, 良輔, 令子 (以上, 度数8)

(以上 中野 洋 執筆)

## 2. 接辞の意味的分類

本報告書で扱う接辞のうち, 名詞性接辞に関して, いろいろな角度から分析することが可能であるが, ここでは, それが関与する意味的内容によって次のような分類を試みた。

A. 人に関するもの——これは4つに下位分類される(待遇表現に関するものは別にHの項を立てて, そこに分類する)

①担当者・行為者を示す——作業・役目・行為・物品などを表わす語に付いて, その行為主体・担当者であることを示すもの。例「経営者」「運転手」

②人の性格・内容に関して——人間およびそれに準ずるものの性格・内容に関する語に付いて, それを具備した者であることを示すもの。例「白痴女」「混血児」「江戸っ子」

③著作・制作主体を示す——固有名詞(主として人名)に付いて, それが制作した学問的・芸術的作品であることを示すもの。例「尾崎士郎著」「早川書房刊」

④代表者・所有者を示す——職名・団体名などのあとに付いて, その代表者・所有者であることを示すもの。例「学校長」「建設相」

B. 時間に関するもの——これは, ある語に付いてそれと関連する時を表わすものと, 時間を表わす語に付いてそれに更に時間的意味を加えるものなどである。例「試合前」「一月ごろ」「三日付け」「毎土曜日」

C. 空間に関するもの——これは2つに下位分類される。

①位置に関して——物事の位置関係を示すもの。例「炎天下」「下2ヶタ」「国境ぞい」「警視庁裏」

②場所に関して——各種の語に付いて, 土地・建物・部署, および山や川など, 場所を示すもので, 固有名詞となるものもある。例「運動場」「郵便局」「大蔵省」「マチガ沢」

D. 動作・作用・ことさらにに関するもの——これは4つに下位分類される。

①「……すること」の意を示す——動詞の転成名詞や一字漢語等で, 動作性の名詞を形成するもの。例「自殺行」「棒針編」「料理作り」

- ②仕事・行動などを目的とする集合体を示す——例「解放軍」「新選組」「報道班」
- ③仕事・行動などに用いられるものの意を示す——例「冷却器」「指名料」「疑問手」
- ④行事を示す——例「結婚式」

E. 状態・程度に関するもの——これは3つに下位分類される。

- ①ものごとの規程にあずかる——各種の語に付き、それに肯定・否定判断を加えたり、その他の付帯状況を表わすもの。例「未解決」「非協力」「前会長」「大企業」
- ②類別・類型・傾向に関して——同じ傾向の内容・状態にあることを示す。例「革新系」「採用組」「停滞気味」
- ③組成・付属・用途等に関して——物質や様式を表わす語に付き、それを原料として作られている、それを持っている、またはそのように作られている意を表わす。例「総クロース装」「工具付」「防火造り」

F. 数量に関するもの——これは2つに下位分類される。ただし、E①と用法上重なるもの（例「大世帯」など）は除く。

- ①複数・多量の意を表わす——名詞に付き、それが多くある、それ以外のものも含める、それだけの量があるなどの意を表わす。例「移民たち」「生花部等」「一時間余」「五日分」
- ②助数詞となるもの——これは、当分類において、同じ意味で他の個所に分類されたものを除き、数詞に付く用法のみをもつものである。すなわち、「(飛行機)一機」の「機」は、D③(飛行機)のところに分類されているので、ここでは採らない。助数詞の例「一回戦」「一通」

G. 専門用語に関するもの——これは学問・芸術・主義・制度などの専門分野で用いられるものである。例「遺伝学」「形容詞」「観念論」

H. 待遇表現に関するもの。——「かずお君」「こいつめ」

I. その他——以上の分類からはみ出すもの。例「原水禁」「三ゴロ失」「三次防」「続廃合」

本書の名詞性接辞は以上の方法でほぼすべてを分類しうる。本書「IV. 名詞性接辞連接表」末の意味別索引はこの分類によっている。

(以上 齋岡 昭夫 執筆)

### 3. 形容動词语尾・助動詞・助詞の連接形態

この報告書の「VI. 形容動词语尾別表」と「VII. 助動詞・助詞連接表」に掲げた各表は、いずれも、現在進行中の新聞語彙調査の一紙一年分相当量をデータとして作成したものである。これらの表の作成にあたっては、II. 1で述べた「短単位連接表作成システム」を使用した。

なお、これらの表の見出しは、すべて表記別に掲げてあるので、たとえば、「ナマイキだ」「生意気だ」は、別見出しとなり、助詞として掲げてある「が」の見出しには、格助詞の場合も、接続助詞の場合も、区別せずに両方とも含まれている。

### 3.1 形容動詞の諸形態

新聞語彙調査一紙一年分相当量に現われた形容動詞については、さきに、国立国語研究所報告38「電子計算機による新聞の語彙調査(II)」の「IV. 品詞別度数順短単位表(形容動詞語幹の表)」に、その度数・順位・出現率を、すべて発表した。しかし、この国研報告38の場合は、短単位を採用したため、「(大)規模」「(お)しゃれ」「(無)気力」「(お)気軽」などのように、短単位を越えた長さで形容動詞となるものについては、その一部を、便宜的な方法で示すにとどまった。また、実際には、形容動詞の形で使用されていても、たとえば、「無／意識／的／に」「シュール／リアリズム／風／な」「お／先／まっくら／だ」「無礼／千万／な」「キメ／細か／に」「非／人間／的／で」などは、いずれも、短単位の範囲を超えるために、完全な形で示すことができなかった。

そこで、今回は、形容動詞として現われたものを、すべて、完全な形で示すために、長単位を採用し、語尾別に整理して、「VI. 形容動詞語尾別表(五十音順)」を作成した。

この表をみて、まず感じられるのは、外来語によって作られた形容動詞のバラエティーが、意外に多いことである。

アットホームな(1) リリックな(1) カラフルな(3) マイルドな(1) ダークな(1) エクセントリックな(1) エネルギッシュな(3) コンスタントな(1) ゴージャスな(2) ドレッシイな(1) ヒステリックな(2) フォーマルな(1) ダイナミックに(1) リズミカルに(1)

つぎに、「気宇壮大な(1)」のように四字漢語からなるものや、「詩情豊かに(1)」のように、二語のまとまりで一つの形容動詞を構成するものなど、かなり、語形の長いものが目につく。

完全無欠な(1) 自由かつ達に(1) 無味乾燥な(1) 時期尚早な(1) 周到厳密な(1) 奇想天外な(1) 中途半端で(1) 類いまれな(1) こともなげに(1) キメ細かに(1) 人騒がせな(1) 子供好な(1) 割安に(2) お先まっくらだ(1)

このようなものが、存在することは、語彙調査の言語単位の認定に一つの問題を投げかけているのではあるまいか。すくなくとも、今回の新聞語彙調査の短単位のような言語単位だけで進めた調査では、上記のような語の用法について、情報を得ることは困難である。

また、数の上では、「的」「風(ふう)」「気味」「げ」などの接辞的な要素をとともうものが圧倒的に多いことも、形容動詞の一つの特徴である。

幾何学的な(1) 外的な(1) おとぎばなし的な(1) 不可避免的に(1) 第二義的に(1) 潜行的に(1) 公式主義的で(1) 食い逃げ的に(1) 物見遊山的な(1) 本来的な(1) 年功序列的な(1) 第三者的な(1) きわもの的な(1) 国連中心主義的な(1) 圧倒的だ(1) 致命的だ(1) 流動的だ(1) 今日的な(1) 利回りの(1) 材料的に(1) アジア的な(1) 慰労会的な(1) 印象派的な(1) おとぎばなし的な(1) かたき討ち的な(1) 救世主的な(1) 共同体的な(3) 限界的な(1) 広域的な(1) ジグザグ的な(1) 暴露戦術的な(1) 民話的な

(1) 株価的に(1) 食傷気味な(1) 減りぎみで(1) 苦々しげに(1) 気づかわしげな(1) 心配気な(1) ひかえめな(1) 起こしがちで(1) うれしそうな(1) さびしそうな(1) ステレオ向きの(1) スケッチ風な(1)

このようなものも、やはり、短単位では、「幾何／学／的／な」「食傷／気味／な」「スケッチ／風／に」のように分割されてしまうので、短単位のみを集計からは、一つの形容動詞的な単位としては、拾いあげられてこない。

同様に、語構成の面から考えると、種類は、そう多くないが、たとえば「(お)しゃれ(な)」 「(小)規模(な)」のように、接頭語的なものを得て、はじめて形容動詞となりうるものも、注目する必要がある。

無軌道な(1) 無責任な(1) 無計画な(1) 無鉄砲な(1) 無関心で(1) 無意味に(2) 有意義な(1) 急ピッチな(1) 小規模な(1) 非公式な(2) 生意気だ(1) ごきげんで(1) 大がかりな(2) 小じっかに(1) おしゃれで(1)

これらは、いずれも、短単位としては「無／軌道／な」「非／公式／な」と分割されてしまうので、短単位を集計においては「軌道」「公式」に上記のような用法があることを抽出することができない。

さきに述べた、接尾辞的なものを得て、形容動詞が成立する場合(「潜行／的／に」「スケッチ／風／に」など)も含めて、前後に接辞的要素をとまうことによって、はじめて形容動詞となりうるものが存在することは、語彙調査の言語単位分割の基準設定の上で、大いに考慮する必要があるだろう。

なお、前後両方に接辞的要素をとまって、形容動詞が成立している例としては、つぎのようなものがある。

非／人間／的で(1) 無／意識／的に(2) 無／意図／的に(1)  
非／軍事／的な(2) 半／永久／的に(2) 超／経済／的な(1)

### 3.2 助詞・助動詞の連接型態

この報告書の「Ⅶ. 助詞・助動詞連接表」は、つぎの三種の表からなっている。

最初の表は、一種の索引ないしは目次であるとともに、個々の助詞・助動詞が、連接する場合、前部分として結合するか、あるいは、中部分、後部分として連接するかを示した表である。いずれも、助詞・助動詞相互間の連接であって、詞(自立語)との承接は含んでいない。

( )内に示してある数値は、見出しにあげた助詞・助動詞が、それぞれ、前部分・中部分・後部分として、他の助詞あるいは助動詞と結合した度数である。

この表を見てみると、時枝文法で、接尾語とする助動詞は、いずれも前部分として連接する可能性が高いことや、いわゆる終助詞・接続助詞は、やはり後部分として連接形を作る頻度が高いというようなことがわかる。また、助動詞は、その変化形(活用形)ごとに集計してあるので、連接形のどの変化形が出やすいかがわかる。

この表で見るかぎりでは、前部分として、もっとも出やすいのは、「れ(度数1699)／に(1581)／た(1448)／の(1086)／だ(723)／など(638)／て(520)／ない(325)／られ(321)／と(303)」といったところである。また、中部分として出やすいのは、「の(673)／て(601)／た(364)／で(159)／う(124)／と(73)／か(72)／だろ(70)／から(67)／です(56)」の順であり、後部分としては「は(2502)／が(1725)／た(1459)／と(1098)／の(1082)／て(853)／も(792)／で(445)／か(436)／なんて(381)」などが出やすいものである。

第二・第三の表は、いずれも、助詞・助動詞に属する各短単位が、相互に、どのように接続して、どのような接続形を作るかを示したものである。そのうち、第二の表は、見出しの語について、すべての接続形を、その出現度数とともに、五十音順に示したものであり、第三の表は、これらの接続形のうち、度数5以上のもののみを、頻度順に示したものである。

頻度順の表を見てみると、「には／れた／れて／たが／にも／だが／ては／のは／への／ました」など、やはり常識的な接続形が上位を占めている。しかし、「べきで(52位)／ねば(55位)／ずに(59位)／べきだ(63位)／にて(81位)」など、文章語的な接続形が、比較的上位に出てくる点、あるいは「位迄(36位)」という三行広告特有な形が、きわめて高い頻度で出てくる点などに、新聞の特徴が、うかがわれる。

つぎに接続形の長さを見てみると、「ませんでした(度数5)」が6拍、「のだろうか(17)／ないように(11)／ぐらいまで(9)／たのだから(7)／ないだろう(7)／たばかりの(6)／なかったが(6)／ばかりでは(6)／べきだろう(6)／だったので(6)／たのでしょう(6)／のだろうか(5)／ばかりです(5)／ましたので(5)／ようですが(5)／れなければ(5)／れるように(5)」が、いずれも5拍で、このあたりが長い方である。これを、電子計算機のカナ入力の場合のストローク数(character数)で数えてみると、「バカリデスヨ(度数5)」の8chが最も長く、次は「グライマデ(9)／バカリデハ(6)／ベキダロウ(6)／ダツタノデ(5)／ノダロウガ(5)／マセンデシタ(5)／ヨウデスガ(5)」の7chである。以上は、度数順表に掲げた度数5以上の接続形についての結果であるが、今回、出力したものの中では、「ダツタノデシヨウカ(度数1)、／ダツタンダガナア(1)」の11chが最長であった。

(以上 田中章夫執筆)

以上述べた「VII. 助詞・助動詞連接表」にもとづいて、助詞・助動詞の相互接続関係を、図に表わしてみると、つぎのようになる。

これらの図の両端に並んでいるのは、前にくる語であり、上端に並んでいるのは後に続く語である。なお上端中央のENDは、助詞・助動詞連続の終了を表わすもので、言い切りの形ではない。

図の中の○印は用例数4以下の場合を表わし、◎印は用例数5以上の場合を表わす。

この図をヨコに見ていくと、両端の語のあとには、どんな語を伴いやすいかがわかり、タテに見ていくと、上端の語が、どんな語の後に続きやすいかがわかる。またENDの下をタテに見て

後	前	後	前
ら	い	ら	い
そ	う	そ	う
り	り	り	り
う	う	う	う
る	る	る	る
う	う	う	う
う	う	う	う
れ	れ	れ	れ
な	な	な	な
べ	べ	べ	べ
う	う	う	う
な	な	な	な
の	の	の	の
か	か	か	か
に	に	に	に
と	と	と	と
を	を	を	を
が	が	が	が
へ	へ	へ	へ
より	より	より	より
で	で	で	で
など	など	など	など
だけ	だけ	だけ	だけ
まで	まで	まで	まで
か	か	か	か
ばかり	ばかり	ばかり	ばかり
ほど	ほど	ほど	ほど
くらい	くらい	くらい	くらい
位	位	位	位

後	前
後か	れ
な	せ
い	れ
い	さ
い	だ
な	でし
く	まし
な	ま
あ	なく
っ	なか
だ	だ
し	でし
し	まし
に	より
に	より
る	れる
た	た
ゆる	ゆる
せる	せる
せる	せる
ない	ない
ず	ず
だ	だ
ん	ん
です	です
ます	ます
ぬ	ぬ
ざる	ざる
たい	たい





### Ⅲ 短単位位置別集計表

#### 0. 表の性格

連接表作成台帳ファイル（磁気テープ）中の度数 8 以上の語で、かつ、連接率（連接表での度数 ÷ 一紙一年分中での度数 × 100）が 50.0 以上の語についての表である。ただし、固有名詞はのせていない（これについては、「分析」を参照）。この表で、語構成要素になる割合（連接率）、語構成要素となった時、語中のどの部分に使われたかがわかる。前部分・中部分・後部分の欄の中で、左側の数はことなり数、右側の数はのべ数を示す。

#### 1. 見出しと度数

この表を作るに際しては、同形異語判別はしていない。度数はこの語が連接して用いられた数を示すもので、前部分・中部分・後部分ののべ数の合計にあたる。

#### 2. 連接率

この語が連接して用いられた割合を示す。計算は次式による。

$$\text{「連接して用いられた度数」} \div \text{「一紙一年分中での度数」} \times 100$$

#### 3. 前部分・中部分・後部分

前部分・中部分・後部分の欄の中の、左側の数はことなり数、右側の数はのべ数である。

#### 4. 見出しの配列

まず、度数順にならべ、同じ度数内では五十音順にならべてある。同形異音語については、どれか一つのよみによっている。

#### 5. 見出しの検索

後に示した、五十音順索引により検索することができる。

#### 6. 同形異語

同形異語がある時は、見出しの頭に \* 印をつけて示した。

#### 7. その他

ここでカットした固有名詞は次のようなものである。人名（ただし、普通名詞と同形のものはカットしない）地名（「東欧」「東海」などの地域名も含む）会社名・学校名・団体名（「ビートルズ」「NHK」なども含む）時代名（「明治」「大正」「昭和」など）。詳細については、「分析」を参照のこと。



度数	見出し	接続率	前部分	中部分	後部分	度数	見出し	接続率	前部分	中部分	後部分	
22419	1	87.3	2274	12401	1919 5119	891 4899	494*都	92.0	61	109	20 26	1 359
21150	0	78.9	482	2026	3328 9662	1068 9462	483*委員	96.8	15	94	217 323	50 66
14303	5	95.0	873	4293	1889 4630	718 5380	477*党	91.4	34	61	83 105	46 311
13796	2	87.6	1503	6921	1832 4140	551 2735	473*同	59.6	287	439	32 33	1 1
12956	3	90.5	1125	6318	1646 4016	570 2622	466*ご	98.5	176	462	2 4	
10099	4	92.0	1031	4624	1453 3376	516 2099	456:	91.9	2	6	72 450	
8752	6	92.0	740	3106	1453 3360	603 2286	439*産	100.0	2	2	43 98	76 339
7823	8	95.0	564	2407	1426 3204	507 2212	436*氏	96.9	1	1	31 33	346 402
7498	7	94.6	570	2667	1259 2657	543 2174	434*た	96.4	1	1	2 2	187 431
6891	9	95.6	506	2316	1228 2628	513 1947	433*事務	82.6	34	222	82 163	20 48
5499	一	82.9	1056	3674	659 1442	153 383	429*書	96.6			10 10	82 419
3874	二	86.8	668	2561	557 1062	78 251	404*社	81.8	4	7	29 36	189 361
3572	*日	91.4	58	513	85 113	278 2946	404*中央	85.8	82	351	31 41	9 12
3233	*万	99.9			816 1687	429 1546	404*店	71.6	1	1	14 17	206 386
3092	*三	87.1	538	1983	498 843	92 266	399*線	95.0			15 15	104 384
3019	○	98.1	37	49	865 1808	212 1162	395*四十	99.7	112	338	49 53	3 4
2914	*五	93.5	319	1182	650 1253	126 479	381%	96.5	1	1	11 14	161 366
2445	*円	98.3	2	2	89 104	1025 2339	380%	97.9	178	307	55 60	6 13
2317	*な	97.5	30	148	31 44	805 2125	378	96.4	8	11	41 44	52 323
2040	*十	98.9	458	1858	145 174	3 8	376	99.5			45 111	83 265
2002	*分	98.6			102 136	214 1866	375*金	78.0	14	16	19 34	97 325
1991	*時	93.5	3	10	95 176	178 1805	372	93.7	2	2	49 78	114 292
1953	四	86.7	387	1205	386 551	70 197	369*車	67.0	3	5	64 82	95 282
1840	*する	77.2			2 3	894 1837	365	70.6	20	285	23 44	7 36
1717	*れ	82.7	94	1699	11 14	4 4	360*階	98.6			19 39	31 321
1640	*六	89.5	262	794	368 684	76 162	360*株式	93.3	19	255	84 93	5 12
1639	*者	95.6			128 169	518 1470	360*千	97.8	127	252	54 75	27 33
1613	*月	91.3	16	20	104 156	43 1437	358*ら	91.3	1	1	3 3	197 354
1600	*年	70.0	13	19	154 290	258 1291	354*経	54.9	15	238	16 61	23 55
1583	*区	99.5	11	16	48 65	87 1502	352*号	97.2			53 59	160 293
1397	*お	99.4	545	1375	18 22		349*交	84.1	61	302	16 18	15 29
1394	*七	93.1	203	615	318 584	90 195	344*社会	80.8	108	298	16 23	15 23
1373	*八	92.2	165	472	378 694	73 207	344*られ	77.8	50	321	15 21	2 2
1307	*人	80.9	3	49	101 133	452 1125	341*ん	95.5	28	66	59 105	7 170
1292	*的	99.5			559 1001	158 291	331*費	98.8			6 6	65 325
1247	*第	98.7	476	1158	82 89		328*省	99.7			34 37	39 291
1216	*さ	90.9			4 5	607 1211	328*だ	81.2	26	271	13 19	33 38
1201	*九	95.2	146	430	337 629	56 142	322*不	98.5	21	125	72 196	1 1
1073	*m <sup>2</sup>	94.5	3	12	126 292	286 769	312*建設	80.4	40	88	37 44	91 180
1037	*だ	59.2	35	572	63 163	124 302	307*億	100.0	1	11	223 278	15 18
981	*町	95.6	10	20	38 47	449 914	306*大学	75.4	48	130	30 38	76 138
979	*会	97.1	1	1	74 82	512 896	306*東	75.0	69	293	2 2	4 11
975	*十	99.3	202	876	89 98	1 1	303*ビル	87.8	11	12	24 24	229 267
972	*二	100.0			21 25	196 947	299*せ	75.9	37	237	3 5	48 57
939	*員	99.7			42 52	308 887	294*時間	66.8	13	20	21 27	76 247
893	*部	99.0	3	3	111 227	205 663	293*家	69.1	1	1	23 25	121 267
893	*名	95.1	14	19	32 38	129 836	293*まし	93.3	16	276	7 17	
880	*回	96.6			63 110	126 770	292*局	96.1			68 79	126 213
840	*さん	99.3	1	1	47 55	513 784	292*座	97.7			11 16	75 276
836	*駅	95.2	3	4	45 69	308 763	289*高	79.2	32	96	25 94	54 99
771	*か	58.4	20	191	57 88	86 492	289*数	82.6	33	207	19 21	53 61
700	*大	94.5	211	440	98 138	56 122	284*側	93.4			5 6	101 278
642	*工	98.2			4 4	123 638	284*キ	92.2	2	2	10 12	154 270
636	*市	98.6	17	28	59 66	213 542	283*経済	78.8	92	180	51 60	22 43
635	*化	99.8	1	1	94 110	148 524	283	96.9			22 23	27 260
614	*長	99.2	13	21	43 55	363 538	281*だ	99.3	8	208	27 71	2 2
601	*新	90.6	254	533	26 34	11 34	279*教育	85.1	66	113	50 77	45 89
597	*電	75.6	6	16	2 2	68 579	276*メ	100.0			27 29	149 247
590	*中	59.8	41	58	20 21	237 511	275*鉄	98.2	1	2	4 4	28 269
567	*所	97.9			52 58	313 509	273*各	74.4	168	267	5 5	1 1
563	*三	99.6	143	501	57 62		273*地	100.0	2	3	18 21	106 249
544	*う	73.2	12	150	45 127	32 267	268*商	96.1	7	14	17 31	120 223
522	*会	84.2	22	53	17 17	189 452	263*高	73.1	33	87	13 16	96 160
514	*付	72.5			4 4	256 510	262*国	70.6	2	14	27 35	73 213
505	*機	97.7			29 33	162 472	260*工業	93.2	29	41	67 76	94 143

度数	見出し	接続率	前部分		中部分		後部分		度数	見出し	接続率	前部分		中部分		後部分	
260	国際	88.7	124	203	26	33	10	24	173	全	79.4	108	169	4	4		
257	*間	56.1	3	16	10	11	130	230	173	*ちゃん	99.4			11	20	74	153
257	技術	80.3	34	129	63	86	30	42	173	通信	86.1	31	127	19	21	20	25
257	*橋	94.8	5	25	10	10	42	222	172	電気	79.6	52	90	15	20	23	62
257	番	97.3			52	71	87	186	170	式	95.0			16	17	87	153
254	*本	82.7	21	65	32	46	67	143	169	鋼	98.8			1	1	18	168
250	*よう	52.7	16	147	8	33	20	70	168	案内	72.7	9	56	12	19	27	93
246	年度	97.6	9	10	6	6	37	230	168	*園	100.0	4	18	16	17	43	133
245	テレビ	71.8	32	78	16	18	18	149	167	校	100.0			14	16	88	151
245	文化	87.5	38	100	32	50	33	95	167	五百	98.8	18	39	59	108	7	20
245	*目	65.5	3	3	6	6	135	236	165	*案	90.2			6	8	71	157
244	*度	95.7			19	40	86	204	165	発表	57.7	6	147	3	3	14	15
243	*米	68.3	91	159	15	25	25	59	160	科	98.2			10	10	98	150
240	*生	94.1	5	7	24	27	65	206	159	指導	74.3	35	88	34	37	24	34
239	室	95.6			10	10	110	229	158	講座	90.3	1	1	1	1	37	156
239	制	96.8	1	1	14	20	79	218	157	大会	75.1	13	23	6	6	88	128
236	自動	98.7	66	158	47	78			157	調査	72.7	30	57	37	47	32	53
234	*関係	69.9	30	74	33	34	88	126	156	選手	90.2	16	33	30	44	64	79
234	係	86.7			3	3	141	231	156	二百	95.7	68	92	56	59	2	5
231	*洋	74.5	20	127	30	52	14	52	156	べき	66.4	17	149	4	5	1	2
224	政府	50.7	31	68	25	43	47	113	154	*東	90.6	1	1	4	4	34	149
222	*館	98.7			15	17	121	205	153	開発	77.3	19	38	35	47	39	68
218	代表	55.6	32	73	33	45	54	100	153	大統領	88.4	7	8	3	3	37	142
217	課	100.0	1	1	49	71	54	145	152	丁目	99.3			1	1	28	151
216	*紙	88.2	6	7	4	5	50	204	150	用	94.9			30	37	74	113
215	五	98.2	27	47	42	73	13	95	149	自	92.0	2	15			12	134
215	*新聞	81.7	22	41	24	88	18	86	147	署	99.3			17	18	99	129
214	運	78.7	21	150	36	47	12	17	147	政策	77.4	14	18	9	11	76	118
214	ま	99.1	17	207	5	7			147	選挙	75.0	39	59	12	17	30	71
213	*五	99.5	77	122	81	90	1	1	147	四日	71.0	6	27	5	7	7	113
213	主義	99.1			50	68	79	145	146	*朝	65.8	32	142			1	4
213	*性	97.3	5	11	23	25	84	177	146	特別	78.5	72	120	25	25	1	1
212	世	53.0	87	162	9	14	22	36	146	*派	98.0			9	9	71	137
209	*販売	77.7	36	91	31	34	54	84	145	相談	69.0	5	25	19	34	23	86
209	法	90.1	13	21	31	36	110	152	144	会館	88.9			17	18	86	126
208	社員	58.4	7	49	3	6	36	153	143	計画	63.6	18	32	6	8	73	103
206	会議	74.6	6	12	19	23	101	171	143	審議	73.0	16	60	46	60	13	23
206	*住宅	76.3	40	88	25	35	48	83	142	堂	100.0			17	25	59	117
203	履歴	83.2	1	200	2	3			142	*な	50.0	24	123	8	16	3	3
202	*港	92.7	10	149	2	2	39	51	141	二千	97.9	47	74	32	42	4	25
202	不	79.8	69	107	13	16	21	79	141	副	96.6	25	68	67	73		
201	*位	63.0	4	92	1	1	46	108	140	産業	84.3	28	46	23	24	61	70
199	曲	94.3			66	72	68	126	139	*海	66.5	8	8	11	13	20	118
199	*劇場	90.9	5	5	3	3	79	191	139	*様	98.6	1	1	7	14	72	124
199	団	98.5	1	2	17	20	111	177	139	*勝	85.8	2	3	24	24	35	112
197	*政治	77.6	80	165	17	18	11	14	137	期	93.8			15	15	63	122
193	音楽	64.3	39	71	32	56	27	66	137	*ね	87.3	1	49	3	5	46	83
191	放送	85.3	23	44	22	25	35	122	135	士	99.3	1	1	8	8	61	126
190	*力	68.8	4	4	21	24	85	162	135	生活	55.8	38	62	8	9	45	64
187	*す	81.7					85	187	133	全国	50.8	82	130	3	3		
187	*内	74.5	5	5	3	3	145	179	132	英語	58.4	20	80	3	3	6	49
186	銀	86.5	1	1	4	4	34	181	132	労働	95.7	52	103	25	25	3	4
186	製	100.0			4	4	40	182	130	民	77.8	25	126	4	4		
185	総	78.4	59	149	30	36			129	教授	83.8	5	8	9	11	71	110
184	*品	91.5			27	27	100	157	129	三百	97.7	56	80	43	48	1	1
183	*小	81.0	55	113	24	30	39	40	129	事件	60.8	4	5	7	8	83	116
182	点	50.6			15	17	67	165	129	制度	71.7	5	6	10	15	78	108
181	*半	64.2	26	50	20	21	44	110	129	隊	100.0			22	27	55	102
179	庁	99.4			37	47	37	132	128	官	99.2	1	2	13	13	65	113
178	学校	71.8	27	57	14	15	72	106	127	級	92.0			10	11	52	116
178	*組	97.3	1	1	6	6	66	171	127	協会	90.1	7	12	12	13	81	102
178	権	75.1			29	35	75	143	127	作業	84.1	20	59	9	13	28	55
177	*場	83.5			14	14	94	163	126	*種	90.6			10	21	40	105
174	銀行	82.9	15	19	20	21	55	134	125	*な	78.1	2	116	3	8	1	1
173	戦	96.1			9	9	87	164	124	けれ	99.2			18	30	18	94

度数	見出し	連接率	前部分	中部分	後部分	度数	見出し	連接率	前部分	中部分	後部分				
124	少年	70.1	23	49	23	38	16	37	104	特派	96.3	4	15	58	89
124	*枚	100.0			18	20	67	104	103	時代	58.9	8	11	1	60
123	保険	78.8	5	8	21	27	26	88	103	未	98.1	24	100	2	2
122	対策	72.6	9	11	21	23	56	88	102	会長	65.0	2	3	3	3
122	*大蔵	94.6	14	115	4	5	2	2	102	*倉	100.0			3	11
121	*北	56.3	32	109	4	4	5	8	102	経営	71.8	35	66	14	15
121	打	54.8	2	2	11	20	17	99	102	総務	92.7	14	83	15	16
121	*等	62.4	4	8	17	22	51	91	102	*毛	79.7	16	47	1	1
120	機械	62.8	30	54	14	16	28	50	101	*型	83.5	1	1	17	18
120	航空	93.0	38	58	32	36	13	26	101	共同	64.3	50	91	6	7
120	*工場	69.4	13	16	4	4	79	100	101	事業	83.5	20	40	25	30
120	*船	87.6	1	1	5	6	55	113	101	発売	68.2	10	48	5	14
119	機関	92.2	9	18	19	21	45	80	101	料	99.0			3	4
119	急	61.0	13	28	8	23	4	68	100	明らか	89.3	6	100		
119	長官	95.2	1	1	3	3	65	115	100	汽	100.0				10
119	平和	73.0	51	95	5	5	6	19	100	現代	59.5	49	95	2	3
118	運動	81.4	15	26	18	19	42	73	100	*ごろ	57.1	1	3		59
118	地方	75.6	36	76	13	13	19	29	99	*山	70.7	10	14	11	36
118	秒	99.2			21	27	53	91	99	都市	81.8	25	38	10	18
117	三千	95.9	32	54	28	36	3	27	99	役	88.4	1	1	7	22
117	社長	70.9	13	21	5	7	69	89	99	*B	71.7	28	65	12	15
117	台	100.0			9	10	78	107	98	界	100.0	20		2	4
117	ドル	97.5	2	3	7	11	84	103	98	希望	65.8	20	69	7	8
116	一般	56.0	57	110	2	2	4	4	98	共産	86.0	25	63	20	34
116	管理	81.1	27	53	38	43	16	20	98	*物	86.7	1	1	6	8
116	*街	72.0	1	1	5	5	44	110	98	理事	89.1	8	43	32	36
116	組合	92.1	18	33	14	14	43	69	97	監督	56.4	9	11	6	6
115	自由	57.2	36	84	9	19	8	12	97	八千	100.0	9	11	29	46
114	才	98.3			2	2	62	112	97	プロ	94.2	16	84	4	4
113	観光	93.4	30	47	33	45	14	21	96	学園	91.4	8	8	9	14
113	*御	100.0	61	102	7	11			96	精	93.2	1	2		11
112	地下	79.4	17	86	4	5	8	21	96	投資	80.7	17	29	15	25
111	試験	75.5	20	57	11	11	22	43	95	業務	71.4	27	60	8	8
111	*石	88.8	4	4	3	8	24	99	95	事故	59.4	9	16	7	13
110	*郡	100.0	3	6	2	2	69	102	95	電子	93.1	36	60	17	18
110	専門	71.4	33	86	17	19	5	5	95	わが	65.5	13	95		
110	中学	76.9	26	73	20	25	11	12	94	院	98.9	1	1	29	34
110	婦人	71.0	46	73	19	24	7	13	94	記者	86.2	8	53	10	11
110	紡	100.0					16	110	94	さま	95.9			10	10
109	辛	61.6	78	109					94	週間	94.0	8	11	4	4
109	委	83.2	1	1	16	16	60	92	94	設備	61.8	21	52	6	6
109	歌謡	89.3	29	101	6	7	1	1	94	対	74.6	17	18	59	75
109	*学	83.2	3	3	31	38	50	68	93	小学	91.2	16	55	30	37
109	太平	100.0	27	88	13	21			93	小	95.9			2	3
109	予算	58.6	21	59	9	10	23	40	92	鉦	52.9	32	70	10	11
108	*集	83.7					78	108	92	*重	98.9	11	17	15	18
108	諸	92.3	32	100	8	8			92	*色	65.2	2	2	7	7
108	生産	80.6	38	72	14	17	14	19	92	敗	90.2			1	1
108	戦争	70.1	15	29	5	7	19	72	92	八十	100.0	32	37	49	52
108	非	97.3	60	107	1	1			92	旅行	78.0	12	26	14	15
107	核	93.9	39	93	10	14			91	運	85.0			1	1
107	鉦	97.3	2	5	2	2	14	100	91	*火	58.0	3	3		11
107	*ト	97.3	1	1	8	12	85	94	91	*先	66.9	3	6	5	9
106	高級	64.6	64	91	8	9	2	6	91	師	94.8			8	8
106	人事	86.9	20	94	5	5	7	7	91	ホテル	75.2	21	28	2	2
106	率	91.4			4	5	54	101	90	記録	67.7	11	34	3	3
105	話	90.5	2	5	2	3	9	97	90	異	100.0			1	1
105	会	82.7	26	50	23	36	18	19	90	若干	73.2	1	81	1	8
105	記念	86.1	6	7	13	13	44	85	90	*よ	61.6	1	1	4	8
105	軍	97.2			11	14	49	91	89	レ	100.0	1	1	6	6
105	系														
105	商	85.4	3	3	4	4	34	98	88	金融	66.2	24	60	14	19
105	賞	84.7	1	1	5	5	78	99	88	こども	53.7	21	78	3	7
105	証	86.1	17	37	12	16	22	52	88	再	73.3	43	80	6	8
105	券														
105	証	86.1													
105	段	95.5			19	32	36	73	88	ラジオ	73.9	14	52	3	3

度数	見出し	接続率	前部分	中部分	後部分	度数	見出し	接続率	前部分	中部分	後部分						
87	食	79.8	5	12	9	16	11	59	72	個	98.6	9	11	31	61		
87	*寺	94.6			11	12	40	75	72	年間	80.9	5	5	25	67		
87	*島	84.5	9	22	4	4	36	61	72	ぶり	84.7		1	1	54	71	
87	七千	95.6	14	20	39	53	6	14	71	安全	70.3	32	46	17	18	2	7
87	利用	90.6	10	48	5	5	10	34	71	市場	64.5	17	19	3	3	30	49
87	六十	96.7	44	51	32	35	1	1	71	電工	88.8	2	2	1	1	11	68
87	K C	100.0					14	87	70	公園	88.6	4	5	10	10	35	55
86	ガス	73.5	22	46	5	6	13	34	70	倍	88.6	1	1	7	7	37	62
86	相互	91.5	26	49	13	15	7	22	70	ミュージック	84.3	28	52	2	7	5	11
85	*受付	54.5	11	64	4	4	5	17	69	教室	76.7	1	1	1	1	30	67
84	*口	73.7	1	2	3	3	35	79	69	交響会	100.0	30	46	18	23		
84	服	80.8			9	9	20	75	69	国会	62.2	16	34	4	4	8	31
83	可能	81.4	6	70	6	9	2	4	69	重要	93.2	22	66	3	3		
83	七十	100.0	37	45	38	38			69	総合	82.1	36	57	9	10	2	2
83	名画	94.3	1	19	10	23	9	41	69	免許	67.6	11	16	7	12	17	41
82	化学	70.7	28	38	14	14	13	30	68	額	86.1					57	68
82	センター	90.1	2	2	4	4	70	76	68	記基	97.1			2	2	41	66
82	病院	62.6	4	4	1	1	57	77	68	基礎	74.7	17	55	2	12	1	1
81	*器	94.2			11	12	45	69	68	強化	72.3	8	45	7	7	12	16
81	協力	56.6	14	42	9	10	14	29	68	体育	93.2	10	36	24	30	2	2
81	*君	77.1	5	8	5	5	50	68	68	入学	81.0	17	50	5	6	11	12
81	消費	91.0	23	71	5	7	3	3	68	美術	87.2	22	31	19	22	12	15
81	農業	64.8	36	59	8	12	9	10	68	*粉	90.7	2	2	1	1	14	65
81	本部	79.4	6	8	13	13	41	60	68	文学	79.1	22	27	14	15	17	26
80	行政	89.9	27	60	6	10	10	10	67	観	97.1			1	1	19	66
80	*軽	100.0	26	72	3	8			67	作戦	75.3	7	8	1	1	41	58
80	条約	79.2	7	7	9	20	27	53	67	資本	89.3	11	40	9	11	12	16
80	帝国	100.0	17	65	5	11	4	4	67	*信	100.0	1	1	1	1	17	65
80	両連合	95.2	44	56	17	18	3	6	67	信用	76.1	25	47	15	17	3	3
80		97.6	11	22	22	25	9	33	67	電機	78.8	7	7	13	14	23	46
79	センテ	92.9			4	4	47	75	67	貿易	77.0	34	40	10	10	15	17
79	生命	85.9	4	8	9	10	22	61	67	料理	71.3	8	9	3	3	31	55
79	席卒	91.9					31	79	66	安定	82.5	20	40	13	13	8	13
79	通知	69.3			2	2	26	77	66	宇宙	88.0	33	54	11	11	1	1
79		51.3	4	55	2	2	3	22	66	運輸	71.7	10	35	8	15	15	16
79	東北	78.2	18	71	3	5	1	3	66	国家	83.5	26	48	7	10	7	8
78	科学	66.7	29	42	13	14	12	22	66	使大	91.7	4	8	12	13	37	45
78	建築	63.4	27	59	7	8	10	11	66	知事	86.8	4	12	17	20	20	34
78	*元	79.6	36	44	10	10	10	24	66	七百	95.7	18	28	36	37	1	1
78	物価	70.3	21	55	1	1	5	22	66	八百	98.5	17	26	35	39	1	1
78	四千	95.1	24	34	32	34	3	10	66	リーグ	83.5	1	1	1	1	28	64
77	楽団	88.5	1	1	6	6	53	70	65	*印	89.0			1	1	9	64
77	*湖	97.5	1	2	8	8	28	67	65	活動	77.4	10	23	3	4	33	38
77	店員	56.2	4	4			14	73	65	結婚	60.7	18	55	2	2	6	8
77	飛行	91.7	14	44	20	23	7	10	65	*相	95.6	5	5	2	2	32	58
77	ホール	87.5	1	1	1	1	39	75	65	スカラ	100.0	1	14	8	43	2	8
77	四百	97.5	28	41	32	35	1	1	65	報告	65.0	5	27	5	5	21	33
77	六百	97.5	26	36	33	39	1	2	65	六千	94.2	17	21	26	31	3	13
76	*いつ	66.7	12	74	2	2			64	千感	100.0	20	34	19	25	2	5
76	中小	93.8	23	76					64		95.5	2	2			43	62
76	反対	54.3	13	57	4	4	12	15	64	国連	61.0	34	57	5	6	1	1
75	*参	77.3			2	2	60	73	64	最終	94.1	20	64				
75	協議	81.5	7	34	20	31	4	10	64	*初	58.7	32	56	5	7	1	1
74	軍事	97.4	36	63	11	11			64	紹介	81.0	5	39	11	15	7	10
74	内閣	81.3	15	23	9	12	15	39	64	商店	82.1	4	22	3	3	32	39
74	保証	62.7	16	54	7	9	8	11	64								
73	*管	97.3	4	16	3	5	12	52	64	水道	62.1	10	15	8	8	15	41
73	*川	82.0	2	3	11	14	29	56	64	積極	98.5	12	63	1	1		
73	食品	65.2	20	29	10	10	23	34	64	職退	90.1	9	59	4	4	1	1
73	製作	70.2	12	23	38	46	4	4	64	婦ま	100.0	1	2	4	5	10	57
73	郵便	97.3	21	41	14	29	3	3	64	しよ	98.5	4	61	2	3		
72	海外	55.4	47	70	1	1	1	1	63	外務	90.0	13	52	10	11		
72	改正	81.8	11	37	16	21	10	14	63	喫茶	58.9	9	27	6	6	9	30
72	外相	90.0	1	7	4	7	22	58	63	史製	98.4	1	1	7	12	21	50
72	具体	98.6	14	72					63	製造	67.7	19	33	16	16	14	14

度数	見出し	連接率	前部分	中部分	後部分	度数	見出し	連接率	前部分	中部分	後部分					
63	糖	100.0			10	63	広告	63.2	21	23	5	9	11	23		
63	ばかり	52.9	13	45	8	16	2	2			2	2	10	53		
63	版	90.0			1	1	44	62	55	55	2	3	3	35	49	
62	*奥	87.3	19	58	2	4		55	55	85.9	1	1	5	5	25	49
62	家族	100.0	21	40	4	4	7	18	55	93.2	30	50	4	5		
62	外交	80.5	27	40	9	10	11	12	55	100.0			8	19	23	36
62	区画	75.6	1	1	2	2	32	59	55	61.1	26	36	5	6	9	13
62	*戸	91.2			4	5	40	57	55	87.3	10	24	3	3	18	28
62	候補	79.5	9	18	8	12	19	32	54	100.0			3	5	28	49
62	ショー	100.0					33	62	54	93.1	3	5	2	11	3	38
62	実施	69.7	9	58	1	1	3	3	54	83.1	17	49	5	5		
62	整備	73.8	16	33	6	6	14	23	54	51.9	23	33	9	10	9	11
62	団体	70.5	10	17	5	6	29	39	54	62.1	15	48	3	3	1	3
62	地区	83.8	7	7	8	9	37	46	54	73.0	5	54				
62	*兵	93.9	2	2	11	16	27	44	54	85.7					45	54
62	物語	86.1			3	4	34	58	54	83.1	2	54				
62	輸送	70.5	18	36	7	7	15	19	54	60.7	31	50	1	1	3	3
62	リクエスト	64.6	9	23	1	1	12	38	53	75.7	5	5			9	48
61	*いか	62.9	4	61					53	63.9	6	16	7	7	18	30
61	*セ	92.4	2	21			8	40	53	66.3	13	41	2	2	6	10
61	反	91.0	35	58	2	2	1	1	53	85.5	9	13	11	11	17	29
61	*出来	53.0	4	59	1	2			53	63.1	11	17	2	2	28	34
61	要求	61.6	6	41	2	2	13	18	53	91.4					38	53
60	芸術	77.9	17	34	12	18	6	8	53	85.5			4	4	39	49
60	興業	96.8	1	1	8	17	26	42	53	60.2	11	49	1	1	2	3
60	製品	75.9	5	5	10	10	31	45	52	52.5	11	13			28	39
60	代理	98.4	4	20	15	21	18	19	52	72.2	24	35	4	6	5	11
50	道路	58.8	12	17	8	10	14	33	52	86.7	18	34	4	4	2	14
59	印刷	67.8	15	18	4	4	28	37	52	52.0	3	16	3	3	27	33
59	革命	73.8	14	18	8	10	18	31	51	100.0			11	11	14	40
59	外国	64.1	34	53	1	2	2	4	51	53.1	16	23	11	12	11	16
59	旧	77.6	43	59					51	100.0	18	18	33	33		
59	裁判	85.5	10	23	22	25	9	11	51	100.0	2	2			6	49
59	信託	98.3	4	9	8	23	6	27	51	53.7	8	10			27	41
59	農	98.3	12	19	2	4	5	36	51	100.0	3	6	42	45		
59	発行	72.8	14	31	12	14	8	14	51	94.4	12	51				
59	パーセント	100.0			5	5	45	54	51	94.4			22	40	9	11
59	論	95.2			3	3	51	56	51	81.0	28	46	4	4	1	1
58	*王	64.4	12	31	6	8	18	19	50	86.2	13	41	7	9		
58	回復	65.2	7	28	5	8	11	22	50	64.9	1	1	2	2	7	47
58	検査	63.7	15	22	11	15	16	21	50	50.5	10	10	1	1	33	39
58	工事	61.1	8	13	20	21	22	24	50	92.6	8	45	4	4	1	1
58	体制	85.3	4	7	1	1	40	50	50	84.7			8	11	33	39
57	海上	87.7	11	28	10	14	5	15	50	54.3	12	23	3	3	15	24
57	健康	56.4	25	56	1	1			50	50.5	7	17	2	2	22	31
57	本壘	100.0	4	46	8	10	1	1	50	100.0	8	24	10	26		
57	メーカー	58.2	3	3	3	3	27	51	50	53.8	16	46	2	4		
57	量	80.3	1	1	3	3	44	53	50	83.3	10	25	15	15	8	10
56	金属	76.7	7	7	12	13	10	36	50	96.2	3	14	17	29	7	7
56	空港	80.0	4	4	4	7	26	45	50	76.9	1	1	4	4	25	45
56	*ゴ	100.0	3	5			5	51	50	100.0			3	3	32	47
56	倉	100.0			2	3	9	53	50	62.5	2	2	2	2	19	46
56	出席	65.9	8	52	1	1	3	3	50	94.3	1	5	6	6	30	39
56	設計	53.8	20	26	5	5	20	25	50	71.4	13	32	4	6	5	12
56	繊維	65.9	12	14	3	4			50	87.7	17	37	8	11	2	2
56	炭	100.0					9	56	49	98.0			4	4	25	45
56	*低	51.9	17	40			13	16	49	98.0	11	42	4	5	2	2
56	*で	96.6	8	44	6	11	1	1	49	83.1	29	40	6	9		
56	特殊	96.6	21	54	2	2			49	100.0	7	39	4	8	1	2
56	取締	100.0	7	36	15	20			49	86.0	12	40	2	2	5	7
56	分譲	75.7	13	41	11	12	2	3	49	68.1	10	45			3	4
55	*余	85.9	3	3	30	33	19	19	49	86.0	5	36	1	1	9	12
55	改善	67.1	7	22	8	8	14	25	49	83.1	15	28	14	14	7	7
55	会談	53.4	5	16			25	39	48	64.0	13	26	11	15	5	7
55	客	69.6	2	2	5	18	16	35	48	92.3	2	4	7	7	33	37



度 数	見 出 し	連接率	前 部 分	中 部 分	後 部 分	度 数	見 出 し	連接率	前 部 分	中 部 分	後 部 分						
48	期間	63.2	2	7	4	4	25	37	43	I	63.2	1	1	3	11	8	31
48	ゴム	72.7	1	1	1	1	13	46	43	化成	100.0	1	1	6	6	6	36
48	実験	70.6	14	19	7	7	12	22	43	化粧品	95.6	6	6	25	34	2	3
48	成功	70.6	5	47			1	1	43	件	91.5			1	1	32	42
48	整理	71.6	13	28	5	5	11	15	43	公共	91.5	16	36	1	7		
48	正	87.3	5	13	8	8	22	27	43	*酒	62.3			1	1	9	42
48	二	70.6	6	43			2	5	43	主張	52.4	3	41	1	1	1	1
48	編成	84.2	5	6	11	11	7	31	43	商会	97.7					40	43
48	民主	88.9	18	35	11	13			43	招待	76.8	10	17	7	7	8	19
48	理	82.8	5	26	3	3	6	19	43	使用	66.2	16	29	5	6	4	8
47	計算	79.7	8	14	14	30	3	3	43	自治	86.0	11	28	6	8	3	7
47	支持	69.1	11	38	3	3	6	6	43	実現	65.2	6	40			3	3
47	条件	100.0	1	3	4	4	22	40	43	政権	76.8	2	2	3	3	25	38
47	*筋	79.7					34	47	43	捜査	68.3	14	28	9	13	2	2
47	税	92.2	1	1	6	6	20	40	43	総裁	87.8	9	14	7	8	16	21
47	長期	63.5	29	43	4	4			43	*大成	95.6	13	41	2	2		
47	比	75.8			1	1	12	46	43	当局	70.5	3	8	3	3	20	32
47	批判	50.0	10	38	2	2	7	7	43	部分	50.6	6	11			14	32
47	方式	61.8					35	47	43	保健	97.7	6	17	9	9	16	17
47	訪問	57.3	7	27	6	6	11	14	43	要員	67.2					35	43
47	防止	85.5	5	8	9	17	12	22	43	連盟	95.6	3	3	1	1	32	39
47	*松	95.6	6	45	2	2			42	*赤	84.0	9	41	1	1		
47	統一	71.2	19	38	5	5	4	4	42	楽器	80.8	1	1	3	3	9	38
46	球場	93.9					20	46	42	誌	97.7			1	1	19	41
46	業者	60.5	2	3			34	43	42	周年	97.7			8	9	19	33
46	*国立	70.8	27	41	5	5			42	人絹	80.8	2	26	3	16		
46	首脳	79.3	2	14	10	10	16	22	42	*造	87.5					8	42
46	情報	61.3	7	7	5	5	16	34	42	着	61.8	7	10	4	5	13	27
46	人民	100.0	13	23	5	7	8	16	42	農林	93.3	17	37	4	4	1	1
46	*末	59.0	1	1	3	3	20	42	42	杯	100.0			2	4	12	38
46	団地	66.7	8	9	4	4	30	33	42	*パ	80.8	2	13			4	29
46	帝	100.0	6	46					42	*光	67.7	5	27	1	1	11	14
46	判	100.0					12	46	42	*府	97.7	1	1	13	18	5	23
46	*笑い	76.7	4	4	9	15	1	27	42	*厘	100.0			3	3	18	39
45	*ア	91.8	3	4	7	8	6	33	41	確認	80.4	5	29	5	6	4	6
45	アワー	78.9					20	45	41	気象	95.3	13	29	7	9	3	3
45	*硝	100.0					4	45	41	グループ	56.2	3	3	1	1	33	37
45	共和	90.0	16	34	6	11			41	*原	93.2	26	39	2	2		
45	公演	61.6	5	7			28	38	41	攻撃	63.1	12	26	3	4	9	11
45	作曲	52.9	8	11	2	2	27	32	41	精神	71.9	22	32	1	1	8	8
45	紳士	67.2	26	34	3	3	4	8	41	大正	71.9	9	40	1	1		
45	陣	100.0	1	1	2	2	25	42	41	展開	80.4	4	37			4	4
45	*関	91.8	17	44			1	1	41	飛	80.4	2	2	2	2	11	37
45	石油	70.3	18	21	8	11	7	13	40	大幅	65.6	12	40				
45	太陽	57.0	23	38	1	1	4	6	40	小川	66.7	18	40				
45	東南	72.6	17	45					40	解放	95.2	9	20	8	19	1	1
45	動物	73.8	13	19	12	20	5	6	40	競走	70.2	6	12	3	6	15	22
45	*人形	88.2	12	27	3	3	14	15	40	警視	100.0	9	36	3	4		
45	編集	73.8	19	34	7	7	3	4	40	コーナ-	64.5					27	40
45	*村	71.4	1	1	6	7	26	37	40	光学	95.2	4	4	2	2	9	34
44	援助	59.5	7	10	9	9	18	25	40	高等	100.0	11	16	20	24		
44	硝子	100.0			1	1	7	43	40	採用	55.6	11	28	3	3	7	9
44	協定	74.6	3	3	3	3	25	38	40	将軍	87.0	7	9	1	1	14	30
44	警察	61.1	15	31	6	6	6	7	40	準備	59.7	12	22	13	15	3	3
44	衆院	73.3	26	39	3	4	1	1	40	図	83.3			2	2	30	38
44	*純	95.7	11	37	4	5	2	2	40	倉庫	53.3	7	11	1	1	10	28
44	スト	61.1	6	8			17	36	40	措置	57.1	2	4	5	5	23	31
44	総会	51.2	7	12	3	3	16	29	40	代議	100.0	3	13	15	27		
44	卒業	61.1	18	35	4	4	5	5	40	独立	58.0	15	28	3	3	5	9
44	同時	58.7	15	43	1	1			40	土曜	57.1	7	35	2	3	2	2
44	同盟	88.0	3	4	10	12	16	28	40	不足	66.7	11	13	1	1	24	26
44	非常	97.8	10	44					40	*丸	93.0	1	1	3	3	28	36
44	*表	77.2	4	5	1	1	25	38	39	*油	86.7					5	39
44	民族	93.6	12	22	8	12	7	10	39	入り	59.1	1	1	6	6	26	32
44	有名	83.0	14	40	4	4			39	*沖	88.6	3	20			17	19
44	輸入	60.3	22	29	5	5	7	10	39	閣僚	76.5	8	18	10	12	7	9

度数	見出し	連接率	前部分	中部分	後部分	度数	見出し	連接率	前部分	中部分	後部分						
39	簡単	84.8	5	39		35	駅前	54.7	9	25	2	2	5	8			
39	協	100.0	5	21	3	3	35	改革	85.4	5	5	3	5	6	25		
39	芸能	59.1	13	34	3	3	35*	画	100.0		2	2	22	33			
39	*ザ	95.1	23	38	1	1	35	関連	79.5	12	30	4	5				
39	週刊	100.0	10	38	1	1	35	機構	79.5	3	3	1	1	17	31		
39	消防	86.7	16	27	10	12	35*	切	94.6					2	35		
39	水産	75.0	13	26	9	11	35*	桂	76.1	16	29	1	1	4	5		
39	青年	60.9	23	32	6	6	35	現金	59.3	6	35						
39	地帯	100.0			3	4	35	行進	100.0	2	3	6	7	9	25		
39	通産	100.0	6	31	4	8	35	構成	68.6	8	23			7	12		
39	夫人	78.0	1	1	3	4	35	酸素	89.7	4	4			4	31		
39	*編	70.9				26	39	思想	63.6	8	8	2	2	11	25		
39	領事	92.9	8	25	4	4	10	35	修正	76.1	10	26	6	7	2	2	
38	安保	90.5	12	23	5	12	2	35	集中	81.4	14	32	1	1	1	2	
38	*楽	84.4	3	13	2	2	6	23	35	商品	50.0	12	19	1	1	12	15
38	強調	82.6	5	38				35	戦線	87.5			2	2	15	33	
38	交換	66.7	11	23	4	6	7	9	35	大陸	83.3	9	22	2	2	7	11
38	作	50.7			1	1	24	37	35	中	92.1	11	32	1	1	2	2
38	市況	84.4	2	2		10	36	35	発生	76.1	9	28	3	3	4	4	
38	しゃれ	86.4			13	20	1	18	35	52.2	17	22	3	3	6	10	
38	審査	76.0	11	25	5	5	6	8	35*	娘	58.3	6	14	3	3	12	18
38	*手伝	95.0	1	1	1	21	2	16	35	名人	70.0	6	12	5	10	5	13
38	*博士	90.5	2	6	3	3	23	29	34	競技	82.9	4	9	14	21	4	4
38	箱	86.4	1	1	1	1	11	36	34	協奏	100.0	2	4	24	30		
38	百貨	97.4	1	13	13	25			34	競馬	79.1	7	8	8	11	5	15
38	部隊	90.5			3	4	30	34	34	酸	100.0	1	1			6	33
38	勉強	57.6	10	35	1	1	1	2	34	障害	79.1	3	5	7	12	16	17
38	法人	86.4	2	3	1	1	7	34	34	世紀	77.3	3	3	5	6	14	25
38	保護	71.7	14	24	8	9	5	5	34	知識	69.4	4	22			10	12
37	新た	97.4	2	37					34	鉄道	69.4	14	17	2	3	10	14
37	大型	61.7	19	29	4	5	2	3	34	保障	87.2	4	5	11	11	7	18
37	卸	62.7	5	8	7	9	19	20	34	料金	63.0	3	3	4	4	18	27
37	温泉	69.8	10	15	5	5	14	17	34	労務	97.1	18	29	5	5		
37	加工	92.5	7	14	9	9	12	14	33*	王子	70.2	11	27	1	1	4	5
37	クラブ	68.5	3	5	3	3	27	29	33*	大手	55.9	14	29	3	4		
37	現	80.4	23	33	4	4			33	合併	57.9	12	29	2	2	2	2
37	公社	86.0	4	7	3	4	15	26	33*	球	80.5			5	5	11	28
37	*小島	82.2	15	36		1	1	1	33	九百	94.3	12	17	15	16		
37	執行	92.5	7	19	10	16	2	2	33	合同	86.8	8	21	8	9	3	3
37	制限	67.3	9	17		12	20		33	州	100.0	2	2	5	5	21	26
37	選	88.1			7	7	18	30	33*	実	76.7	2	2	3	3	14	28
37	保安	94.9	8	19	10	16	2	2	33	選考	57.9	9	16	3	3	6	14
37	報道	74.0	10	20	3	11	6	6	33	提案	52.4	3	16	1	2	13	15
37	*やすい	80.4				24	37		33	でし	94.3	2	4	21	28	1	1
37	類	88.1				28	37		33	図書	89.2	5	18	8	11	3	4
36	計	85.7	9	17	4	4	11	15	33	都立	82.5	22	31	2	2		
36	基準	60.0	5	5	7	10	19	21	33	同和	100.0	8	33				
36	*高原	78.3	6	6	4	4	14	26	33	時計	76.7	5	7	6	10	12	16
36	シリーズ	70.6			2	2	27	34	33	番号	89.2			1	1	13	32
36	自然	52.9	21	29	2	2	4	5	33*	ひと	86.8	20	33				
36	自衛	92.3	12	28	5	8			33	文部	94.3	9	33				
36	*城	85.7	3	13	7	7	13	16	32	幼稚	100.0	8	24	9	9		
36	製鉄	97.3	5	13	5	6	5	17	33	一致	82.1	4	24	1	1	5	7
36	全面	90.0	15	36					32	カ年	100.0			3	11	9	21
36	組織	60.0	9	20	3	3	13	13	32	解散	57.1	6	17	2	2	5	13
36	登場	70.6	4	28	1	1	3	7	32	合戦	97.0	1	1	1	1	20	30
36	年金	76.6	6	8	10	14	9	14	32	九千	97.0	7	11	12	14	2	7
36	判断	69.2	7	31		4	5	5	32	逆	74.4	6	32				
36	*病質	92.3	3	7	3	3	18	26	32	興亜	100.0	3	32				
36		100.0				5	5	36	32	工務	97.0	3	5	20	23	1	4
36									32	国語	72.7	5	5	2	3	2	24
36	まんが	61.0	11	25	1	4	4	7	32	国内	60.4	18	20	4	5	7	7
36	銘柄	58.1	2	2	3	3	16	31	32	懇談	88.9	3	15	13	16	1	1
36	融資	69.2	9	16	6	6	12	14	32	主席	94.1			4	5	10	27
36	来日	63.2	5	36					32	症	100.0					23	32
36	冷蔵	100.0	7	14	5	10	1	12	32	神経	68.1	11	19	9	9	3	4

度数	見出し	接続率	前部分	中部分	後部分	度数	見出し	接続率	前部分	中部分	後部分						
32	次官	97.0	3	3	10	12	17	17	30	職員	57.7	5	6	2	2	18	22
32	上昇	54.2	7	18	3	4	6	10	30	処分	73.2	5	6	2	2	13	22
32	*神宮	51.6	6	27	1	1	3	4	30	司令	100.0	2	8	16	22		
32	清掃	78.0	11	20	9	10	2	2	30	授業	68.2	6	18	1	1	2	11
32	隻	100.0					24	32	30	乗用	96.8	3	25	3	4	1	1
32	*織	100.0					5	32	30	スーパー	93.8	15	24	3	4	2	2
32	零	100.0	5	28	1	1	2	3	30	暖房	81.1	7	7	4	5	4	18
32	総理	97.0	5	20	5	6	3	6	30	*チ	100.0	3	5	5	8	2	17
32	逮捕	59.3	6	31			1	1	30	能率	88.2	4	14	5	11	4	5
32	内外	69.6	15	28			2	4	30	班	100.0			1	1	19	29
32	はつきり	51.6	4	32					30	*便	51.7	1	1			25	29
32	評論	97.0	3	13	15	18	1	1	30	文芸	88.2	15	26	2	2	2	2
32	民間	62.7	23	29	3	3			30	プレゼント	55.6	4	4	1	1	14	25
32	優秀	84.2	9	28	4	4			30	ベスト	69.8	14	21	5	6	3	3
32	F M	65.3	7	20	1	1	4	11	30	ページ	100.0	1	4			4	26
31	*悪	100.0	10	21			3	10	30		100.0			1	1	29	29
31	運送	91.2	4	4	8	8	19	19	30	役所	88.2			10	11	13	19
31	確保	70.5	3	21	3	4	5	6	30	*輪	100.0			8	14	6	16
31	*家政	100.0	6	22	5	6	1	3	29	カ所	100.0					17	29
31	科目	77.5	1	1	1	1	13	29	29	加盟	82.9	10	17	5	6	4	6
31	官房	100.0	6	8	10	20	1	3	29	合唱	90.6	9	11	15	17	1	1
31	*キ	96.9	4	14	8	13	1	4	29	訓練	69.0	11	12	7	7	8	10
31	機器	88.6			5	5	13	26	29	剤	100.0					24	29
31	規模	56.4	2	2	6	14	12	15	29	シネマ	96.7	1	5			4	24
31	規約	63.3	13	14	6	7	9	10	29	支給	100.0	5	16	1	1	7	12
31	コンサート	59.6	1	1	1	1	20	29	29	支社	64.4			6	6	14	23
31	策	96.9					21	31	29	市長	82.9	1	1	3	3	23	25
31	冊	100.0			1	1	17	30	29	市民	64.4	5	7	7	8	12	14
31	座敷	50.8	6	14	5	8	3	9	29	*章	100.0			2	2	19	27
31	就職	64.6	14	25	2	2	4	4	29	新規	65.9	18	29				
31	主流	91.2	2	8	8	15	4	8	29	*事	54.7			1	1	7	28
31	所得	86.1	12	19	4	6	4	6	29	自主	100.0	17	29				
31	セット	73.8	4	5			21	26	29	自身	56.9					22	29
31	停止	73.8	4	8	4	4	5	19	29	状	100.0			2	2	20	27
31	鉄鋼	51.7	17	23	6	7	1	1	29	*相場	64.4	2	2			17	27
31	討議	57.4	5	22	1	1	5	8	29	増加	56.9	10	26			3	3
31	東西	72.1	12	30			1	1	29	体	59.2	1	1	4	8	15	20
31	ニュー	91.2	14	26	3	5			29	*値	74.4	1	5			15	24
31	*浜	100.0	4	29			2	2	29	長調	100.0			1	1	28	28
31	爆撃	64.6	6	12	11	11	6	8	29	鉄工	100.0			3	3	6	26
31	匹	100.0			6	17	9	14	29	入場	80.6	8	22	1	1	1	6
31	部門	73.8	1	2			25	29	29	*板	82.9	1	9			7	20
31	プレス	72.1	3	22	1	2	6	7	29	表明	80.6	3	23			5	6
31	兵器	91.2	2	2	6	6	7	23	29	夫婦	54.7	8	19	1	1	6	9
31	発足	75.6	3	28			2	3	29	無線	80.6	8	10	2	2	4	17
31	暴力	81.6	14	26	2	2	1	3	29	連続	50.0	22	25	1	3	1	1
31	レコード	59.6	7	8	3	4	13	19	29	*C	67.4	11	18	6	7	4	4
31	録音	66.0	13	22	2	2	7	7	28	意識	71.8	6	12	3	4	10	12
31	路線	75.6	1	1			25	30	28	運営	80.0	11	13	5	7	7	8
30	*アナ	83.3					28	30	28	*歌舞	65.1	6	21	1	1	5	6
30	異常	81.1	11	25			3	5	28	期日	82.4	2	2			12	26
30	開	93.8	1	1			3	29	28	きれい	93.3	4	28				
30	*皆	78.9	4	29	1	1			28	漁業	93.3	11	14	5	5	8	9
30	課長	75.0	8	8	5	5	14	17	28	警備	82.4	9	13	10	11	4	4
30	観測	63.8	11	16	5	5	6	9	28	決勝	63.6	7	11	2	2	5	15
30	学部	78.9	2	2			14	28	28	工学	90.3	2	5	12	16	5	7
30	菓子	83.3	8	11	6	6	5	13	28	工芸	82.4	2	2	5	5	6	21
30	教養	69.8	8	25	4	4	1	1	28	公式	82.4	9	14	3	4	1	10
30	局長	100.0	3	4	2	3	20	23	28	高速	100.0	6	14	9	10	4	4
30	禁止	66.7	9	20	7	8	2	2	28	考	71.8	4	27			1	1
30	刑事	75.0	10	16	3	3	6	11	28	再開	58.3	6	19	1	1	5	8
30	*公	51.7	6	6	1	1	9	23	28	参院	56.0	16	24	3	3	1	1
30	公開	58.8	9	14	4	4	7	12	28	*主	77.8	2	21	3	5	1	2
30	国務	100.0	4	12	9	18			28	主任	65.1	1	10	1	3	1	15
30	ごと	62.5	1	4	2	2	23	24	28	主	75.7	9	14			13	14
30	集団	85.7	22	27			3	3	28	小説	65.1	2	3	4	4	13	21

度数	見出し	接続率	前部分	中部分	後部分	度数	見出し	接続率	前部分	中部分	後部分						
28	職	75.7	1	1	5	5	7	22	26	付属	96.3	8	16	5	5	5	5
28	審	100.0	1	1	5	5	7	22	26	部長	76.5	2	2	4	4	15	20
28	慎重	80.0	3	28					26	綿糸	100.0	1	2			2	24
28*	シ	93.3			10	15	4	13	26*	*申込み	57.8					2	26
28	製鋼	100.0	1	1	1	1	4	26	26*	*若	100.0	9	15	5	10	1	1
28	声明	52.8	4	11			9	17	25	医	96.2			1	1	10	24
28	短期	66.7	13	25	3	3			25*	*送り	64.1			1	4	1	21
28	調理	87.5	9	25	2	2	1	1	25	海運	80.6	7	16	3	3	6	6
28	提出	59.6	4	21	3	3	4	4	25	海岸	55.6	1	1	2	2	14	22
28*	塗	100.0					3	28	25*	*岸	69.4	14	18	1	1	3	6
28	バン	71.8	1	1			6	27	25	クイズ	59.5	1	2	1	1	13	22
28	モーター	93.3	1	1			7	27	25	合	100.0			5	5	4	20
28	申込	75.7	11	19	4	4	3	5	25	雑誌	52.1	6	7	3	4	11	14
28	用意	65.1	5	25	1	1	1	2	25	収容	80.6	6	20	2	3	1	2
27*	嵐	87.1	6	18			4	9	25	商社	62.5	2	2			16	23
27	違反	62.8	5	7	1	1	13	19	25*	*字	61.0	5	5	6	8	4	12
27	オブ	96.4			14	27			25	女中	62.5	3	8	3	6	5	11
27	開催	51.9	9	19	2	2	4	6	25	人	58.1	6	7	1	1	7	17
27	幹事	96.4	3	7	8	16	3	4	25	人生	51.0	10	24			1	1
27*	行	81.8	1	2	2	2	16	23	25	荘	100.0			14	14	11	11
27	グラム	100.0			1	1	15	26	25	層	89.3			4	4	16	21
27	工具	93.1	4	13	3	3	3	11	25	衆	69.4	14	20	1	2	3	3
27	構造	79.4	10	15	4	5	6	7	25	岳	86.2			4	5	10	20
27	高度	71.1	12	22	1	2	3	3	25	チーム	58.1			2	2	19	23
27	小型	84.4	16	21	5	5	1	1	25*	*使い	54.3	8	16	1	1	2	8
27	ゴルフ場	84.4	2	2			11	25	25	派遣	73.5	7	21	1	2	2	2
27	指名	84.4	8	17	3	3	4	7	25	被害	56.8	8	20			3	5
27	出張	73.0	7	17	6	8	2	2	25*	*博	96.2	1	1	3	3	13	21
27	処理	71.1	5	13	7	7	6	7	25	複雑	83.3	8	25				
27	中止	52.9	5	14	1	1	5	12	25	米価	83.3	2	7	2	2	2	16
27	挑戦	77.1	7	20	1	1	2	6	25*	*ページ	67.6			2	2	20	23
27	電波	73.0	8	19	2	2	1	6	25	坊	100.0	3	14	2	2	4	9
27	入試	69.2	12	18	3	3	2	6	25*	*星	58.1	11	18	1	1	6	6
27*	不二	100.0	8	26			1	1	25	星向	58.1			2	2	20	23
27	部品	75.0	2	2	4	4	13	21	25	ヤ	100.0			6	6	6	19
27	奉仕	100.0	5	8	6	6	10	13	25	凍	96.2	10	18			1	7
27	豊か	90.0	3	26	1	1			25	練習	59.5	10	14	3	3	7	8
27	予防	77.1	9	18	8	8	1	1	25*	*H	96.2	6	9	6	6	3	10
27	理研	100.0	5	26	1	1			25*	*M	73.5	9	11	4	6	6	8
27*	連	67.5	1	1	1	1	22	25	24	英文	82.8	9	23	1	1		
26*	丘	78.8	2	2			8	24	24	開始	55.8	5	14	2	2	6	8
26	鑑賞	92.9	2	2	3	7	8	17	24	活躍	60.0	5	15	2	3	2	6
26	学習	78.8	15	22	1	1	3	3	24	協同	100.0	7	15	7	9		
26	強力	70.3	9	24			2	2	24	拒否	100.0	3	21			3	3
26	漁船	70.3	7	9	4	4	12	13	24								
26	小売	96.3	7	16	9	9	1	1	24	金庫	80.0	3	3	2	2	14	19
26	告別	100.0	1	26					24*	*コマ	75.0	5	17	2	4	2	3
26	国防	83.9	5	5	12	21			24	恋	53.3	11	14	4	5	5	5
26	合成	96.3	4	7			6	19	24	為	66.7	1	1			15	23
26	死亡	61.9	12	26					24	明	52.2	6	24				
26	重大	96.3	7	26					24	古典	64.9	9	22	2	2		
26	巡査	92.9	2	3			15	23	24*	*栄	77.4	8	13	4	4	5	7
26*	すぎる	72.2					22	26	24	仕上	64.9	9	18	3	3	3	3
26*	好き	68.4	5	17	2	5	3	4	24	静か	92.3	3	24				
26	正式	54.2	14	25	1	1			24								
26	成立	61.9	5	19	1	1	5	6	24	会	66.7	2	2			18	22
26	宣伝	74.3	10	16	5	6	4	4	24	集	60.0	3	13	4	4	7	7
26	促進	59.1	4	14	3	4	7	8	24	証	88.9					11	24
26	像	78.8					16	26	24	食料	96.0	6	15	2	7	2	2
26	対抗	70.3	4	13	8	8	5	5	24								
26	徹底	96.3	11	24	2	2			24	診断	72.7	7	9	2	2	9	13
26	電停	51.0	3	21	2	2	3	3	24*	*準	88.9	8	16	1	1	3	7
26	闘争	63.4	5	5	2	2	16	19	24	条	100.0			4	5	18	19
26	発揮	65.0	5	26					24	水準	57.1	1	1			19	23
26*	払い	83.9			2	2	10	24	24*	*世	53.3	1	1	2	2	17	21

度数	見出し	連接率	前部分	中部分	後部分	度数	見出し	連接率	前部分	中部分	後部分					
24	正価	85.7	2	2	2	22	強硬	100.0	9	19	3	3				
24	造船	77.4	7	8	2	11	22*	75.9			3	22				
24	抵抗	75.0	7	17	1	4	22	100.0		4	4	12	18			
24	電力	96.0	3	9	2	15	22	56.4	7	19	1	3				
24	電力	75.0	7	11	4	4	22	78.6	8	11	2	2	6	9		
24	得意	64.9	6	21	1	3	22	71.0	7	11	3	4	7	7		
24	盤	92.3			7	10	22	100.0	2	18	4	4				
24	包装	64.9	9	17	6	6	1	1	22	2	22					
24	方面	63.2			1	1	12	23	84.6	5	6	9	12	4	4	
24	保守	88.9	13	21	1	1	1	2	22	75.9	14	22				
24*	ママ	52.2	5	8	1	11	2	5	22	95.7	9	21		1	1	
24	文字	68.6	5	10	1	1	11	13	22	91.7	11	22				
24*	やり	50.0	5	23	1	1	1	1	22	100.0	6	12	5	5	4	5
24*	友好	82.8	8	13	8	9	2	2	22	100.0			16	21	1	1
24	用品	92.3			2	2	10	22	22*	78.6			1	2	10	20
24*	K	88.9	15	16	2	2	5	6	22*	81.5	2	3	7	8	8	11
23	一時	100.0	10	23					22*	100.0	3	3			11	19
23	栄養	60.5	11	17	4	4	2	2	22	100.0					13	22
23	カ国	100.0			2	2	14	21	22	61.1	10	15	5	7		
23	歌手	71.9					8	23	22	50.0					11	22
23	気圧	92.0	2	2			6	21	22*	71.0	2	2			15	20
23	教科	79.3	5	17	1	1	4	5	22	71.0	2	2	1	1	6	19
23	軍縮	76.7	7	17	3	3	1	3	22	75.9	8	18	3	3	1	1
23	計算	82.1	3	4	1	1	3	18	22	51.2	6	14	2	2	4	6
23	決算	51.1	9	16	3	6	1	1	22	100.0			1	1	2	21
23	航	100.0					3	23	22*	78.6					1	22
23	交差	100.0	4	21	2	2			22*	81.5	5	14	2	8		
23	公団	59.0	1	1	4	4	10	18	22	100.0					15	22
23	国税	85.2	7	14	6	9			22	88.0	8	9	10	10	2	3
23	合格	74.2	6	14	2	2	4	7	22	91.7	4	21			1	1
23*	周	100.0	6	8	7	8	4	7	22	100.0					3	22
23	主	69.7	12	18	3	5			22	62.9	3	5	2	2	12	15
23	初任	92.0	2	23					22*	66.7	3	22				
23	申請	69.7	7	17	1	1	5	5	22*	91.7	1	1			10	21
23	地獄	100.0	8	11	3	4	4	8	22	81.5	3	4	3	10	4	8
23	先進	100.0	9	21	2	2			22	62.9	4	18	1	1	3	3
23	前年	54.8	5	22	1	1			22	62.9	3	18	2	2	2	2
23	そろばん	88.5	1	23					22	73.3	8	8	6	6	4	8
23	続	65.7	9	23					22	91.7			5	5	8	17
23	づくり	88.5					21	23	22*	61.1	10	12	5	5	5	5
23	徒	100.0			3	3	3	20	22*	100.0	9	9	4	4	3	9
23	陶器	82.1	2	2			3	21	21*	100.0	2	7	10	12	2	2
23	投票	62.2	10	16			6	7	21	100.0	6	19			2	2
23	登録	69.7	8	9	8	8	5	6	21	58.3	1	21				
23	排水	63.9	10	19	2	2	2	2	21	87.5	13	17	3	3	1	1
23	パレード	50.0	1	2			10	21	21	95.5					13	21
23	埠頭	100.0					2	23	21*	100.0					4	21
23	別荘	62.2	5	16	3	3	4	4	21	51.2	7	9	3	6	5	6
23	むね	74.2					8	23	21	91.3	3	3	3	14	1	4
23	役員	67.6	6	9	2	2	9	12	21	70.0			7	10	5	11
23	約束	63.9	4	21			2	2	21	63.6	8	17	1	1	3	3
23*	やすく	82.1					15	23	21	87.5	3	3	2	2	2	16
23	要望	53.5	5	21			2	2	21*	65.6			10	10	2	11
23*	E	100.0	8	12	5	8	1	3	21	75.0	8	18	2	2	1	1
22	g	100.0			1	1	15	21	21	75.0	8	14	4	4	3	3
22	医学	64.7	12	18	1	1	3	3	21	100.0	2	2	1	1	2	18
22*	入	55.0			2	2	12	20	21	53.8	6	6	3	4	5	11
22	大い	91.7	1	22					21	63.6	8	16	2	2	3	3
22	改造	73.3	5	12	1	1	5	9	21	53.8	5	6	3	4	11	11
22	活発	78.6	7	22					21*	91.3	1	3			4	18
22	がち	75.9	1	1	2	3	15	18	21	100.0					10	21
22	機動	100.0	8	11	7	11			21	55.3	15	17			4	4
22	記入	71.0	6	10			4	12	21	61.8	9	19	1	1	1	1
22	急行	75.9	2	3			5	19	21	77.8	2	3			17	18
22	供給	81.5	11	14	5	5	3	3	21							

度数	見出し	連接率	前部分	中部分	後部分	度数	見出し	連接率	前部分	中部分	後部分
21	男性	52.5	11	21		20	武装	95.2	5	5	
21	小	100.0	2	21		20	豊富	64.5	4	17	3
21	小外	100.0	3	20	1	20	ポピュラー	60.6	10	17	1
21	*兆	95.5		17	21	20	面積	55.6	1	1	3
21	直営	75.0	2	2							10
21	*づけ	95.5			5	19	19*合	86.4	1	1	14
21	デモ	52.5	5	10	2	19	19*う	63.3			18
21	電化	65.6	3	5	8	11	19*海洋	95.0	9	10	18
21	登山	77.8	12	16	1	15	19*株	52.8	8	10	9
21	秘書	65.6	11	17	3		19*学会	86.4	3	3	5
21	夫妻	80.8			2	2					3
21	不思議	77.8		1	18	20	19*気	100.0	1	8	9
21	変	100.0	4	20	1	1	19*距離	54.3	1	1	1
21	*みどり	95.5	5	6	1	4	19*クリスマス	63.3	15	19	7
21	寄席	67.7	1	2	11	1	19*軒	100.0			8
20	安心	71.4	2	3	1	10	19*検	95.0	5	19	10
20	維持	62.5	6	20	9	18	19*庫	95.0			5
20	意欲	51.3	7	14	2	4	19*殺	57.6	8	16	1
20	*鬼	76.9	4	7	2	10	19*殺人	59.4	9	11	1
20	かあ	100.0	7	20		13	19*芝居	63.3	2	2	3
20	街道	87.0	5	7	3		19*車両	90.5	7	8	1
20	貨物	71.4			13						2
20	緩和	71.4	4	12	4	6	19*知らせ	70.4			1
20	学期	95.2	7	12	5	3	19*真	57.6	7	9	5
20	機能	54.1	1	1	3	3	19*信販	100.0			3
20	組立	100.0	3	3	3	16	19*実行	86.4	6	18	2
20	黒い	62.5	4	20	3	3	19*熟練	95.0	3	18	1
20	掲載	66.7	5	19	4	3	19*人工	90.5	14	18	1
20	下水	76.9	5	10	1	1	19*スタジオ	61.3	3	13	5
20	*源	90.9	2	7	1	3	19*セント	73.1			17
20	工作	60.6	6	10	2	9	19*正確	82.6	4	19	2
20	*させ	52.6	10	20	4	8	19*西部	90.5	7	8	1
20	左翼	74.1	13	18	1	9	19*製菓	90.5	1	1	2
20	山岳	83.3	10	14	1	2	19*戦闘	57.6	9	10	10
20	市内	66.7	2	2	6	11	19*遭難	67.9	10	14	2
20	修理	60.6	10	11	5	18	19*ダイヤモンド	65.5	10	17	3
20	正月	64.5	2	2	11	18	19*大機	100.0	2	19	2
20	*しらせ	95.2			5	5	19*電設	100.0	1	6	4
20	親切	60.6	5	16	3	1	19*電通	100.0	2	2	3
20	児童	71.4	11	12	2	20	19*トラ	52.8	1	1	10
20	*じゃ	57.1	2	2	3	1	19*当選	70.4	7	15	2
20	重工	100.0			2	2	19*討論	65.5	7	12	3
20	十字	100.0	3	20	7	9	19*入院	57.6	5	18	1
20	樹脂	90.9			6	20	19*熱	61.3	6	8	4
20	醸造	100.0	4	5	1	1	19*バレス	90.5	2	2	1
20	*好	90.9	15	18	2	2	19*ひばり	86.4	1	1	5
20	相機	80.0	1	1	1	1	19*姫	90.5	1	1	6
20	世帯	87.0	3	3	2	13	19*表現	54.3	5	17	2
20	潜水	100.0	7	16	2	13	19*標準	73.1	12	15	1
20	専用	76.9	8	8	1	16	19*ビ	100.0			1
20	搜索	74.1	11	17	5	7	19*双葉	100.0	6	19	5
20	対決	76.9	6	11	7	7	19*不明	54.3			1
20	大将	100.0	1	1	2	2	19*法務	100.0	5	16	3
20	*宝	80.0	3	19	2	11	19*補助	67.9	11	14	2
20	誕生	71.4	4	13	1	1	19*有機	100.0	4	9	1
20	だより	87.0			3	4	19*有窓	95.0			3
20	駐車	83.3	5	17	3	4	19*予約	61.3	8	9	2
20	低下	74.1	3	17	3	3	19*理解	57.6	6	17	2
20	電器	100.0	2	3	3	3	19*列車	73.1	2	2	13
20	東上	69.0	3	20	6	14	19*連那	90.5	7	8	5
20	ドライブ	50.0	5	5	6	15	19*D	73.1	3	4	5
20	内部	52.6	7	7	9	13	18*mm	100.0			3
20	日記	60.6			11	20	18*演舞	100.0	1	14	1
20	*はん	100.0			4	17	18*往復	75.0	9	16	2
20	ヒット	71.4	1	9	3	17	18*おも	94.7	1	18	8
20					11		18*家具	100.0	7	7	2
20							18*艦	90.0			8

度数	見出し	接続率	前部分	中部分	後部分	度数	見出し	接続率	前部分	中部分	後部分					
18	規則	81.8	1	5	2	11	11	17	行事	58.6	1	1	2	2	11	14
18	*鏡	69.2	2	2		10	16	17	*呉	100.0	7	17				
18	霧	66.7	2	2		1	16	17	*綱	89.5	2	3			3	14
18	勤労	100.0	7	16	2	2		17	講習	89.5	1	9	3	5	2	3
18	技能	78.3	6	15	1	1	2	2	サロ	54.8	4	4			11	13
18	具	94.7			5	5	4	13	資産	85.0	2	2	3	7	7	8
18	怪金	100.0					2	18	指示	65.4	3	17				
18	原公	85.7	12	17	1	1			商工	89.5	7	7	5	7	3	3
18	営	72.0	6	8	2	10			船	94.4	1	14			2	3
18	興	100.0	2	18					承認	53.1	8	13	2	2	2	2
18	ゴールデン	85.7	13	17	1	1			信頼	51.5	6	12	1	1	3	4
18	債	100.0					10	18	略	63.0	6	10	2	2	4	5
18	星	54.5	4	13			2	5	侵略	89.5	5	14	3	3		
18	室内	66.7	10	14	3	4			自転	68.0	5	10	2	3	1	4
18	姉妹	94.7	3	5	1	7	12		上下	81.0	10	16			1	1
18	諮問	85.7	4	11	6	7			入種							
18	社債	78.3	4	6	6	7	4	5	*水上	85.0	9	16	1	1		
18	取材	66.7	7	11	2	2	3	5	炭	68.0	9	16	1	1		
18	主題	69.2	3	16	1	1	1	1	宣	56.7	2	3	1	1	10	13
18	出場	69.2	7	13	1	1	3	4	言	81.0	8	8	1	2	6	7
18	所持	81.8	3	12	5	5	1	1	戦	100.0					2	17
18	市立	90.0	2	2	5	5	10	11	略	77.3	3	3	3	3	8	11
18	申告	78.3	3	9	3	4	5	5	短大	68.0	4	12	1	1	4	4
18	新人	62.1	9	9	5	5	4	4	短波	81.0					3	17
18	地所	94.7			2	2	4	16	第一	100.0	3	17				
18	重視	81.8	4	17		1	1	1	チャ	70.8					5	17
18	重量	90.0	2	7	7	7	3	4	ネル							
18	*青果	100.0	4	9	3	6	3	3	通行	89.5	6	12	3	3	2	2
18	曹	100.0					3	18	転換	81.0	4	7	1	1	7	9
18	大協	100.0	4	18					*友	70.8	5	10	2	2	2	5
18	著	100.0	1	11		1	7		読本	89.5					6	17
18	畜産	69.2	5	13	2	2	3	3	はがき	50.0					8	17
18	中継	69.2	6	7	1	1	9	10	バイ	54.8	11	12	2	2	3	3
18	治療	51.4	8	13	2	2	3	3	オリ	77.3	4	11	3	4	2	2
18	手数	94.7	2	13	3	4	1	1	ン	100.0			3	3	6	14
18	*田	90.0	5	18					物産	100.0					16	17
18	灯	56.3							篇	94.4	6	13	4	4		
18	銅	78.3	4	4	1	1	8	13	弁護	54.8	5	16	1	1		
18	*乳肌	100.0	1	2	1	1	5	15	便利	89.5	8	11	3	3	2	3
18		58.1			2	3	5	15	補償	58.6	3	7	1	5	1	5
18	*文	60.0	1	2	2	2	8	14	ヤング	89.5						
18	陸下	78.3			1	2	5	16	有能	58.6						
18	冒険	64.3	3	4	2	6	7	8	有力	81.0	6	17				
18	*收場	85.7	1	1			4	17	用語	77.3	7	16	1	1		
18	*マン	100.0	2	2	3	3	9	13	紙	85.0			3	3	14	14
18	前売	78.3	4	16	2	2			用紙	94.4			2	2	7	15
18	*持ち	100.0			2	3			予備	100.0	11	16	1	1		
18	持	54.5	3	7			3	11	療養	100.0	4	5	6	12		
18	*硫	100.0					2	18	*る	72.7	6	8	2	4	2	4
18	S	69.2	6	7	3	3	8	8	連勝	77.3	1	1	2	2	7	14
18	*赤い	58.6	10	17					*路	100.0	8	16			15	17
18	泉	89.5	4	11			5	6	圧	100.0						
18	一昨	100.0	3	17					路倒	72.7	6	8	2	4	2	4
18	*運	65.4	6	11	2	2	3	4	移動	64.0	6	13			3	3
18	災	89.5	4	6	1	1	10	10	開会	57.1	5	5	5	5	5	6
18	鉛筆	89.5					5	17	火災	80.0					12	16
18	オリ	77.3	2	2	3	4	3	11	課程	100.0	2	16				
18	応用	65.4	11	16			1	1	神奈	72.7	7	9	4	5	2	2
18	*貸	89.5	2	17					視	57.1	1	1			3	15
18	画期	100.0	2	17					生糸	100.0					2	14
18	乾	100.0	2	16			1	1	教組	59.3	5	7	2	2	5	9
18	管弦	94.4	1	1					兄弟	69.6	5	7	3	4	3	5
18	官邸	85.0	1	1	1	1	7	15	共闘	100.0	5	16				
18	教委	56.7	7	9	1	1	7	7	共立	66.7	1	1			10	15
18	教員								*玉	61.5	2	2			13	14
18									クラス	80.0	5	14			2	2
18									継続	64.0	7	16			6	16
18									血圧	72.7						
18									*古							

度数	見出し	接続率	前部分	中部分	後部分	度数	見出し	接続率	前部分	中部分	後部分
16	高圧	94.1	5	6	1	10	15	運賃	57.7	5	7
16	公労	100.0	4	16		15	*扇	93.8	7	11	
16	国王	94.1			8	16	15	*落	93.8		
16	*ゴロ	94.1		1	1	7	15	海兵	100.0	4	10
16	差別	72.7	3	3	6	8	3	5	15	確立	57.7
16	さらば	100.0	2	16			15	科研	100.0	4	15
16	参事	100.0	1	4	7	12		15	100.0	2	8
16	財	84.2		2	3	6	13	15	93.8	6	14
16	*罪	61.5	2	3		9	13	15	71.4	2	2
16	市営	76.2	1	11	3	3	2	2	100.0	1	4
16	私鉄	59.3	9	16			15	教	100.0		2
16	集金	61.5	11	14	1	1	1	15	88.2	5	15
16	所在	57.1	2	13	2	1	1	15	100.0	6	13
16	所有	69.6	3	10	5	6		15	93.8		
16	新栄	94.1	4	16			15	料	65.2	2	2
16	深謝	100.0	1	16			15	項目	83.3		
16	診療	94.1	1	6	9	9	1	1	100.0	6	12
16	自己	51.6	13	16			15	荒野	51.7	9	14
16	上院	84.2	3	4	8	8	1	4	15	71.4	3
16	数十	100.0	10	10	6	6		15	60.0		
16	精工	100.0			1	1	3	15	債権	88.2	4
16	選抜	61.5	9	10	1	1	2	5	15	60.0	4
16	船舶	76.2	3	3	1	1	4	12	15	75.0	6
16	税務	94.1	6	13	3	3		15	15	60.0	5
16	全集	100.0			2	2	14	14	15	100.0	12
16	タイピスト	80.0	1	1	3	8	4	7	15	座頭	100.0
16	大切	50.0	4	16				15	15	*沢	100.0
16	大洋	100.0	5	15	1	1		15	15	奨励	93.8
16	探偵	100.0	4	6	7	9	1	1	15	初心	93.8
16	堪能	84.2	3	13	3	3		15	15	処女	93.8
16	*平	88.9	6	7	1	1	3	8	15	心臓	62.5
16	脱走	94.1	5	10	1	1	3	5	15	しんぶん	100.0
16	駐在	94.1	3	3	5	5	7	8	15	ジェット	93.8
16	中毒	88.9		5	5	5	11	15	15	自慢	71.4
16	中立	72.7	8	9	3	3	4	15	15	重機	100.0
16	帳	100.0				10	16	15	15	充実	51.7
16	*作り	50.0	3	11		5	5	15	15	嬢	100.0
16	デラックス	59.3	5	7	3	4	5	5	15	上映	88.2
16	トリオ	55.2	3	4		11	12	15	15	女王	83.3
16	*富	94.1	3	11	1	3	2	2	15	*すすめ	53.6
16	渚	94.1	3	7	2	4	3	5	15	設立	62.5
16	難	61.5	1	1	1	1	9	14	15	全般員	57.7
16	*ハ	66.7	1	2	4	4	1	10	15	増員	53.6
16	ハイライト	53.3		1	4	4	6	12	15	族	100.0
16	犯罪	50.0	8	8	4	4	3	4	15	*タ	93.8
16	比較	55.2	2	16				15	15	大戦	93.8
16	品目	57.1	2	3	3	3	9	10	15	*代行	93.8
16	兵隊	84.2	3	10	2	6		15	15	大総	100.0
16	保有	94.1	4	8	4	6	1	2	15	*痛	100.0
16	マンション	55.2	1	1	1	1	11	14	15	*テン	88.2
16	*待ち	94.1	2	2	2	5	4	9	15	提携	60.0
16	見本	80.0	2	4	5	6	5	6	15	提携	71.4
16	*向け	59.3				15	16	15	15	定年	62.5
16	明確	94.1	5	13	2	2	1	1	15	投信	75.0
16	有利	66.7	4	16				15	15	突破	71.4
16	与	94.1	5	16				15	15	*なじみ	83.3
16	養命	100.0	1	16				15	15	*日中	53.6
16	*世論	53.3	2	9	1	1	5	6	15	認識	62.5
16	陸上	100.0	8	11	5	5		15	15	農薬	68.2
16	冷	76.2	4	16				15	15	ハイウェー	71.4
16	録	94.1				8	16	15	15	ハウス	55.6
16	ワン	100.0	10	10		5	6	15	15	避難	68.2
16	割引	84.2	5	8	2	2	5	6	15	疲労	55.6
15	アルバム	50.0				8	15	15	15	ビタミン	68.2
15	*当	55.6	7	11		3	4	15	15	フィル	100.0



度数	見出し	連接率	前部分	中部分	後部分	度数	見出し	連接率	前部分	中部分	後部分
15	物色	71.4	7	15		14	スケート	77.8	2	2	7
15	風呂	93.8	3	4		14	スタン	53.8	3	3	3
15	プリンス	100.0	6	9		14	すて	100.0	2	14	
15	豊年	100.0	1	15		14	正常	77.8	5	9	4
15	ほんとう	62.5	1	15		14	戦術	77.8	7	8	1
15	マッチ	75.0	6	13		14	全線	82.4	2	13	1
15	幕	68.2				14	前線	87.5	3	3	2
15	*誠	88.2	2	8		14	大異	100.0	2	11	2
15	明朗	75.0	2	11		14	大量	51.9	12	14	
15	遊星	93.8	6	15		14	*たしか	73.7	1	14	
15	優良	100.0	7	10		14	*谷	77.8	3	13	1
15	リード	53.6	4	12		14	大福	100.0	1	14	
15	*漁	100.0				14	地検	77.8			2
15	令	100.0	1	1		14	彫刻	63.6	3	7	1
15	若者	57.7	5	15		14	地理	77.8	7	10	2
15	和平	57.7	6	10		14	*辻	87.5	7	13	1
15	P.M	57.7				14	伝	100.0			10
14	*疏	77.8	4	8		14	電装	100.0	1	1	3
14	一部	100.0	12	13		14	陶	100.0			2
14	一家	100.0	1	1		14	到着	60.9	2	12	1
14	*上手	100.0	5	13		14	塗装	63.6	3	8	3
14	オール	87.5	10	13		14	どおり	70.0			11
14	横断	87.5	5	9		14	*ナ	100.0	3	3	2
14	親分	77.8	1	1		14	*入会	82.4	4	12	2
14	*香	82.4				14	反映	82.4	2	14	
14	か国	100.0				14	バトロール	66.7	4	6	1
14	か所	100.0				14	表彰	60.9	3	8	3
14	課税	100.0	4	6		14	物理	87.5	3	8	5
14	学術	87.5	4	5		14	分子	87.5			13
14	願書	60.9	2	14		14	平年	77.8	5	14	
14	*キング	73.7	4	8		14	*紅	100.0	7	13	1
14	貴重	100.0	4	14		14	ホーム	50.0	6	8	3
14	揮発	100.0				14	保育	82.4	4	9	5
14	急速	93.3	2	14		14	歩道	66.7			1
14	強制	73.7	11	14		14	*明星	93.3	5	13	1
14	*清元	73.7	11	13		14	名誉	100.0	6	10	3
14	ギター	53.8	5	10		14	躍進	63.6	2	9	1
14	技研	100.0	1	9		14	*山手	93.3	5	13	1
14	ケタ	100.0				14	野郎	93.3			1
14	*健	50.0	1	2		14	行方	63.6	1	14	9
14	限度	82.4	1	2		14	油脂	100.0	1	1	1
14	故	73.7	13	14		14	洋画	73.7	3	8	3
14	厚	100.0				14	予報	66.7	1	1	7
14	公庫	58.3	2	2		14	*竜	53.8	3	4	7
14	駒	100.0	1	2		14	レーヨン	58.3			3
14	雑役	60.9	4	13		14	れれ	93.3	1	14	
14	施行	77.8	5	8		14	ロケット	70.0	3	4	9
14	示唆	87.5	3	14		14	*G	66.7	9	9	4
14	視察	63.6	3	6		13	II	54.2	2	3	2
14	*仕立	100.0	1	5		13	あっせん	65.0	7	10	2
14	社団	100.0	1	14		13	*跡	52.0	1	1	1
14	周波	100.0	1	1		13	育成	50.0	5	8	3
14	出勤	60.9	6	11		13	沿岸	86.7	7	7	3
14	種類	50.0	1	2		13	*大空	61.9	4	9	3
14	将棋	77.8	8	9		13	音響	86.7	7	7	4
14	進学	70.0	8	13		13	*カー	100.0	1	10	3
14	信号	51.9	5	9		13	*かた	72.2			11
14	実用	77.8	10	13		13	勸告	59.1	5	6	6
14	助	100.0	3	4		13	外人	61.9	10	13	
14	乗車	93.3	4	4		13	学長	86.7	1	1	1
14	情事	77.8	4	5		13	寄宿	92.9	2	13	10
14	常務	100.0	6	10		13	教習	76.5	3	8	5
14	常例	58.3	7	9		13	金工	92.9			1
14	スキ	82.4	1	2		13	金利	50.0	6	8	3
14	一場	66.7	1	1		13					4

度数	見出し	連接率	前部分	中部分	後部分	度数	見出し	連接率	前部分	中部分	後部分						
13	宮	100.0	3	3	1	1	4	9	13	博物	100.0	3	7	5	6		
13	建国	92.9	7	13					13	売買	61.9	5	6	2	2	3	5
13	権力	65.0	3	6	1	1	4	6	13	馬身	86.7			4	4	5	9
13	月給	52.0	3	7	1	6			13	泊	92.9			3	3	5	10
13	公会	100.0			6	13			13	飛車	65.0					8	13
13	銅機	100.0					2	13	13	表示	76.5	2	2	3	3	6	8
13	興行	76.5			2	10	3	3	13	風土	65.0	2	4	4	8	1	1
13	攻勢	65.0					8	13	13	不良	81.3	5	5	1	1	3	7
13	公選	68.4	4	5	3	4	3	4	13	文明	50.0	3	4			5	9
13	工大	100.0			3	5	2	8	13	放棄	76.5	3	8			2	5
13	講談	76.5	5	12			1	1	13	補佐	81.3	3	3	4	9	1	1
13	小売り	81.3	5	13					13	紡績	81.3	4	4	3	3	5	6
13	交流	54.2	1	1	1	1	7	11	13	ミス	72.2	7	11	1	1	1	1
13	*国分	86.7	3	13					13	*満	56.5	8	10			3	3
13	裁	92.9			4	4	2	9	13	無機	100.0	2	13				
13	さいか	100.0	2	13					13	門	65.0					6	13
13	再建	72.2	4	5	1	1	2	7	13	ヤ	100.0	2	4	3	6	2	3
13	最小	76.5	4	10	1	1	1	2	13	薬品	52.0	2	2	2	2	7	9
13	財産	68.4	5	7	1	1	3	5	13	*豊	76.5	7	7	1	1	5	5
13	財産	52.0	5	5	3	3	5	5	13	用心	92.9	2	4	1	3	2	6
13	シアター	100.0					4	13	13	理化	100.0					1	13
13	*しゃべり	92.9			2	3	1	10	13	炉	100.0			3	3	2	10
13	終了	65.0	4	9			4	4	13	和文	86.7	4	12			1	1
13	出品	92.9	4	12			1	1	13	*J	72.2	11	11	2	2		
13	食肉	86.7	9	11	2	2			12	アウンサー	85.7			1	1	9	11
13	新株	68.4	3	12	1	1			12	*アンド	85.7	1	1	8	11		
13	真剣	86.7	3	13					12	*上り	63.2	1	1			3	11
13	新鉦	100.0	2	13					12	*ウ	92.3	5	12				
13	ジャングル	76.5	3	12			1	1	12	*馬	50.0			2	2	8	10
13	循環	100.0	3	3	2	2	3	8	12	栄光	85.7	6	12				
13	*常	72.2	1	12	1	1			12	乙	66.7	1	1	2	8	1	3
13	スクリーン	72.2	6	9			3	4	12	*カオ	92.3			6	12		
13	セール	68.4					12	13	12	海水	85.7	6	9	3	3		
13	製菓	81.3	2	2	5	5	5	6	12	回避	75.0	2	7			3	5
13	生物	54.2	9	12	1	1			12	解明	80.0	3	11			1	1
13	設置	52.0	5	8	2	2	3	3	12	*書き	70.6	4	5			2	7
13	旋盤	61.9	4	12	1	1			12	獲得	63.2	2	12				
13	占領	76.5	6	8			4	5	12	佳作	92.3	1	6	1	6		
13	税制	81.3	3	9	1	1	3	3	12	過失	80.0	3	3	4	6	2	3
13	ソナタ	92.9	7	7	2	2	4	4	12	がたい	92.3					9	12
13	掃除	61.9	4	7	1	1	2	5	12	器具	92.3			3	3	6	9
13	創造	86.7	6	10			1	3	12	起重	100.0	1	12				
13	尊重	76.5	3	9			2	4	12	汽船	92.3					2	12
13	タイム	59.1	1	1	1	1	5	11	12	休暇	75.0	3	5	3	3	2	4
13	タナ上げ	72.2	7	13					12	共栄	92.3	2	10	1	1	1	1
13	体質	65.0	4	10			2	3	12	教会	60.0	1	1	1	1	6	10
13	対処	81.3	2	13					12	グランド	85.7	4	5	1	1	2	6
13	達	100.0			1	1	7	12	12	経費	50.0	2	4			3	8
13	短調	100.0					12	13	12	警報	70.6	4	6	4	4	1	2
13	着陸	76.5	4	4	3	3	4	6	12	見学	60.0	5	7	1	1	3	4
13	調印	59.1	5	11	1	1	1	1	12								
13	テスト	61.9	4	5			7	8	12	県警	85.7	2	2	2	2	6	8
13	艇	100.0					10	13	12	外科	92.3	1	1	2	2	6	9
13	鉄鉦	92.9	3	6			1	7	12	限定	80.0	5	12				
13	*てる	65.0	4	6			6	7	12	ヨーロッパ	100.0	2	11			1	1
13	甜菜	100.0	1	13					12	交付	92.3	6	8	2	3	1	1
13	*天童	81.3	5	13					12	告訴	80.0	4	12				
13	倒産	65.0	6	12	1	1			12	国対	92.3	1	4	7	8		
13	砦	100.0	1	4			8	9	12	国土	70.6	2	11			1	1
13	動員	86.7	3	7	2	3	3	3	12	雇用	66.7	10	11	1	1	3	7
13	*ども	86.7					6	13	12	ゴール	80.0	2	3	2	2		
13	*内野	86.7	5	10	3	3			12	*さくら	66.7	4	5			5	7
13	涙	59.1	5	6	3	6	1	1	12	殺菌	80.0	2	12				
13	入国	52.0	7	11	2	2			12	左右	66.7	6	12				
13	値がさ	100.0	3	13					12	ざ	100.0					3	12
13	農相	86.7	2	2	1	1	4	10	12	坂	85.7			1	2	6	10

度数	見出し	連接率	前部分		中部分		後部分		度数	見出し	連接率	前部分		中部分		後部分	
12	視	92.3	1	1	7	10	1	1	12	*ルート	75.0	3	3			9	9
12	刺激	60.0	4	9	1	2	1	1	12	わんぱく	80.0	8	12				
12	師団	92.3			3	3	8	9	11	m1	100.0			1	1	8	10
12	支部	70.6	3	3	1	1	8	8	11	*アッ	84.6	1	11				
12	収支	92.3			3	3	6	9	11	*合う	64.7					6	11
12	私立	70.6	5	11			1	1	11	一方	100.0	4	10	1	1		
12	深刻	100.0	4	12					11	液	100.0					8	11
12	ジャーナル	52.2					9	12	11	駅ビル	73.3	1	1	1	1	5	9
12	事項	57.1			4	4	8	8	11	*選	55.0	1	2			1	9
12	辞典	63.2					10	12	11	王将	84.6	2	3	1	1	2	7
12	巡視	85.7	4	12					11	狼	100.0	2	2			4	9
12	スペシャル	80.0					4	12	11	カップ	68.8	1	1	1	1	5	9
12	セールス	50.0	6	9			2	3	11	カプセル	73.3	1	1			7	10
12	セブン	70.6			1	1	5	11	11	怪獣	78.6	6	8	2	2	1	1
12	精機	100.0	1	1	3	3	7	8	11	回転	84.6	6	7	1	1	3	3
12	製箔	100.0					1	12	11	*かおり	91.7			1	1	1	10
12	装飾	85.7	1	1	4	4	4	7	11	火山	84.6	6	7			4	4
12	操縦	92.3	3	5	3	6	1	1	11	華麗	100.0	4	9	2	2		
12	*大変	60.0	3	11	1	1			11	川上	91.7	7	11				
12	*民	100.0	1	1	3	4	6	7	11	川岸	100.0	1	11				
12	短	100.0	6	12					11	学区	91.7	2	4	3	3	4	4
12	*大明	100.0	1	11			1	1	11	気工	100.0	1	11				
12	弾	100.0					9	12	11	機装	100.0					1	11
12	チェーン	60.0			1	1	6	11	11	*絹	68.8	2	2	1	1	2	8
12	地裁	80.0	1	1	1	1	5	10	11	騎兵	100.0	4	9	1	1	1	1
12	*中古	70.6	6	11	1	1			11	記名	100.0	1	1	2	7	1	3
12	墜落	66.7	6	12					11	強行	91.7	6	10			1	1
12	テンブル	100.0					2	12	11	*きり	68.8			1	1	6	10
12	鉄興	100.0	1	12					11	儀	50.0					11	11
12	*ディ	100.0	2	2	3	3	3	7	11	区間	91.7	1	1			8	10
12	殿	100.0	2	6			6	6	11	ぐち	100.0			1	5	1	6
12	田園	85.7	4	12					11	ケ月	100.0			1	1	10	10
12	*下	85.7	6	6	6	6			11	警告	61.1	2	9			2	2
12	動火	100.0					1	12	11	刑務	100.0	3	7	3	4		
12	泥棒	80.0	2	4	2	5	3	3	11	健全	78.6	4	10	1	1	2	2
12	内科	92.3	4	4			5	8	11	県立	100.0	4	4	5	5	5	11
12	虹	100.0	6	7	3	4	1	1	11	ゲーム	61.1					9	11
12	乳業	100.0	1	1	1	1	4	10	11	現象	52.4					10	11
12	ハロー	63.2	3	10			1	2	11	コート	50.0						
12	白書	66.7			1	1	8	11	11	交代	61.1	4	7	2	2	2	2
12	発送	54.5	4	9	1	1	2	2	11	公認	52.4	7	8	2	2	1	1
12	発電	85.7	3	5	3	7			11	公判	84.6	4	6			3	5
12	バラ	75.0	3	5	3	6	1	1	11	公立	73.3	4	7	4	4		
12	パン	92.3	2	2	8	9	1	1	11	毎	68.8	4	8			3	3
12	パンチ	70.6	3	5	1	3	2	4	11	裁断	84.6	2	8	1	1	2	2
12	ひょうたん	100.0	1	2	1	10			11	詐欺	64.7	5	9	1	1	1	1
12	ピカデリー	85.7					2	12	11	さくせん	91.7					9	11
12	フル	75.0	3	11	1	1			11	産物	78.6	1	2	3	4	3	5
12	不信	54.5	1	3			4	9	11	司	91.7	4	8	1	2	1	1
12	部会	100.0					10	12	11	飼	100.0					2	11
12	物質	85.7	3	3			4	9	11	紙業	100.0			1	1	3	10
12	報	70.6			3	3	5	9	11	史上	64.7	2	2			8	9
12	放	100.0					2	12	11	視聴	91.7	5	11				
12	宝石	63.2	4	6	1	1	5	5	11	社交	100.0	5	10	1	1		
12	妨害	80.0	4	4	2	3	3	5	11	少女	55.0	2	2	3	3	6	6
12	*堀	80.0	7	10			2	2	11	所属	73.3	6	6			1	5
12	マヒ	85.7	2	5			5	7	11	新華	100.0	4	11				
12	満足	60.0	7	10			2	2	11	新装	55.0	3	11				
12	ミッドナイト	80.0	6	10			2	2	11	ジャズ	64.7	1	1	3	3	3	7
12	ムービー	100.0	1	1	2	9	1	2	11	次長	78.6					11	11
12	湯	100.0	1	2		10			11	事典	84.6			1	1	8	10
12	名が	85.7			1	1	1	11	11	*上場	78.6	4	4	4	5	1	2
12	用地	85.7	4	4	2	2	6	6	11	蒸溜	100.0	2	11				
12	*ランド	92.3	2	2	2	2	4	8	11	神社	84.6	1	1	3	4	5	6

度数	見出し	連接率	前部分	中部分	後部分	度数	見出し	連接率	前部分	中部分	後部分						
11	水域	91.7		2	2	7	9	11	*読み	64.7	6	7	1	4			
11	推定	50.0	5	9	1	1	1	11	*ライン	73.3	1	1	2	2	6	8	
11	清潔	68.8	3	11				11	立法	78.6	7	9	2	2			
11	制裁	100.0	3	10	1	1		11	留学	100.0	5	6	1	1	4	4	
11	精鉦	100.0				1	11	11		100.0	7	9	2	2			
11	制作	68.8	6	6	3	3	2	2	11	流通	84.6	10	11				
11	製糖	100.0			3	8	1	3	11	両党	50.0	2	3			5	8
11	説	64.7					11	11	11	療法	84.6			4	6	5	5
11	切実	100.0	3	11					11	冷却	91.7	4	10	1	1		
11	専攻	78.6	2	6			4	5	11	連載	57.9	2	4	2	3	4	4
11	専務	50.0	3	4	5	5	2	2	11	*ロス	78.6	7	8	1	2	1	1
11	騒動	64.7			3	3	8	8	11	論争	57.9	1	1			8	10
11	阻止	64.7	3	7			4	4	11	*W	84.6	4	8			2	3
11	*帯	73.3			1	1	7	10	10	麻糸	100.0	1	10				
11	たろ	100.0	4	9	2	2			10	*あばれ	83.3	4	4	3	6		
11	炭酸	100.0				1	11	10	洗場	100.0	3	8	2	2			
11	畜	100.0				1	11	10	イー	90.9	3	10					
11	鑄造	100.0	1	1	1	1	2	9	10	移住	90.9	3	3	1	1	3	6
11	中断	73.3	3	10		1	1		10	遺族	58.8	6	9	1	1		
11	中等	100.0	2	2	3	9			10	偉大	100.0	2	10				
11	聴取	84.6	2	5			2	6	10	医大	100.0			4	4	6	6
11	徴収	100.0	5	6	3	3	2	2	10	応援	50.0	5	9	1	1		
11	追放	57.9	4	6	1	1	4	4	10	汚染	71.4	4	5	2	2	2	3
11	通過	61.1	2	8			2	3	10	俺	100.0	4	5			1	5
11	通報	64.7	4	7			1	4	10	菓	100.0					1	10
11	定時	100.0	5	10			1	1	10	海軍	83.3			3	4	4	6
11	手形	64.7	4	4			7	7	10	革	100.0					1	10
11	手帳	52.4			1	2	8	9	10	格差	76.9	2	2			4	8
11	鉄塔	84.6	1	1			2	10	10	革新	100.0	3	3			1	7
11	天皇	50.0	4	4	1	1	3	6	10	火工	100.0	1	10				
11	電業	100.0	2	10			1	1	10	家工	100.0					1	10
11	当事	100.0	2	11					10	*柏	58.8	4	7	1	1	1	2
11	得点	57.9	5	7	1	1	2	3	10	株主	50.0	5	7	1	1	2	2
11	特許	68.8	8	10			1	1	10	感謝	76.9	3	9			1	1
11	ナイフ	57.9					5	11	10	関税	76.9	4	5	2	2	3	3
11	内申	91.7	2	11					10	雅叙	100.0	1	10				
11	螺子	100.0					3	11	10	がる	83.3					7	10
11	のど	91.7	3	7	2	4			10	画廊	66.7					10	10
11	発条	100.0					1	11	10	奇想	100.0	2	4	2	6		
11	刃物	57.9					1	11	10	極洋	100.0	1	10				
11	範囲	55.0	1	1			8	10	10	居住	83.3	6	10				
11	反戦	91.7	5	5	1	1	1	9	10	巨塔	100.0					1	10
11	馬場	84.6	8	8	1	1	2	2	10	*切れ	66.7					8	10
11	肥料	55.0	3	3	3	3	4	5	10	禁じ	76.9	7	10				
11	風雲	100.0	3	3	2	8			10	気味	76.9			2	2	7	8
11	*藤	84.6	6	10			1	1	10	逆転	66.7	5	9			1	1
11	ブーム	57.9					10	11	10	区域	100.0			1	1	7	9
11	文庫	91.7	1	1			4	10	10	群	55.6			2	4	3	6
11	プロレタリア	100.0	6	11					10	血液	50.0	6	9	1	1		
11	報機	100.0					1	11	10	献金	52.6					2	10
11	報国	100.0	1	11					10	研修	62.5	5	6	4	4		
11	放置	91.7	5	11					10	*鯨	90.9					1	10
11	補給	91.7	6	7	2	2	1	2	10	減少	50.0	3	9			1	1
11	歩行	100.0	4	11					10	原料	55.6	3	3	2	2	5	5
11	補習	100.0	2	11					10	コンクリート	71.4	5	5	2	2	3	3
11	帽	100.0					1	11	10	溝	100.0			1	1	4	9
11	ポップス	64.7	4	6	2	2	3	3	10	工営	100.0					1	10
11	まじめ	78.6	3	10			1	1	10	航海	76.9	1	1	5	5	2	4
11	麻薬	78.6	9	10	1	1			10	公衆	100.0	6	8	2	2		
11	*緑	100.0	5	10	1	1			10	行状	100.0	1	1	3	9		
11	無視	68.8	3	9			2	2	10	公正	100.0	6	10			1	3
11	モーニング	100.0	4	10			1	1	10	高層	90.9	4	5	2	2	3	4
11	木工	84.6	6	7	1	1	3	3	10	好調	50.0	5	6				
11	文相	57.9					3	11	10	公定	90.9	2	10				
11	*宿	50.0	1	1			6	10	10	広報	83.3	7	9	1	1		

度数	見出し	連接率	前部分	中部分	後部分	度数	見出し	連接率	前部分	中部分	後部分						
10	酵母	100.0	1	9	1	1	10	花嫁	71.4	6	8	2	2				
10	呉服	83.3	3	4	1	1	10	歯磨	55.6			7	10				
10	*サン	55.6	4	5		2	10	販	100.0			2	10				
10	砂漠	62.5	2	2	3	4	10	半島	100.0		1	1	9	9			
10	さまざま	58.8	1	9		1	10	爆弾	55.6	1	1	1	4	8			
10	作用	71.4	1	1		6	9	10	番頭	76.9			2	10			
10	酸化	100.0	2	3	3	7		10	非行	83.3	5	9	1	1			
10	執筆	83.3	6	10				10	被告	52.6	3	3		6	7		
10	司法	90.9	5	7	2	3		10	百科	100.0	2	2	1	1	5	7	
10	収録	62.5	3	9		1	1	10	ひょっこり	90.9	1	10					
10	焼死	71.4	5	10				10	引	83.3	2	3		7	7		
10	証書	100.0	1	1		6	9	10	微妙	83.3	1	10					
10	触媒	100.0	1	10				10	*倭	90.9			1	1	8	9	
10	植民	100.0	2	5	5	5		10	風俗	83.3	7	7	1	1	1	2	
10	侵入	66.7	3	7		2	3	10	服飾	76.9	6	7	1	1	2	2	
10	新年	71.4	6	10				10	不振	58.8	1	1		4	9		
10	心理	62.5	4	4	4	4	2	2	10	腐敗	76.9	6	8	1	1	1	1
10	辞退	100.0	3	4	1	1	2	5	10	分析	52.6	2	6		4	4	
10	住居	55.6	7	9	1	1		10	兵曹	100.0			1	1	7	9	
10	柔道	71.4	6	7		2	3		10	*ホ	83.3	3	3	7	7		
10	柔軟	100.0	6	10				10	舗装	58.8	1	3	1	2	3	5	
10	順位	62.5	2	4	1	1	3	5	10	マーケット	100.0				1	10	
10	浄化	90.9	7	7		3	3		10	マイペース	100.0	1	3		1	7	
10	*上京	71.4	3	10				10	まえ	66.7	1	1	1	3	3	6	
10	上等	90.9	6	8	2	2		10	*まつり	62.5					7	10	
10	女優	52.6	3	4	1	1	5	5	10	豆	90.9	7	10				
10	*杉	76.9	8	9		1	1		10	*水田	76.9	3	10				
10	素敵	100.0	3	9	1	1		10	みやげ	90.9	1	1	3	4	1	5	
10	ずみ	83.3				9	10		10	妙	71.4	2	10				
10	生理	100.0	5	5	2	2	3	3	10	名店	90.9	2	8	2	2		
10	設	62.5				1	10	10	10	*守	76.9				3	10	
10	前進	50.0	6	9		1	1		10	*もん	50.0	1	1	5	8	1	1
10	全日	83.3	5	10					10	*柳	83.3	4	9		1	1	
10	送検	90.9	3	3	3	4	3	3	10	洋品	71.4	2	2	3	3	5	5
10	想像	52.6	6	9		1	1		10	嫁	71.4	1	1	2	7	2	2
10	総連	100.0			2	2	8		10	*寄り	55.6				8	10	
10	測定	83.3	5	7	3	3			10	*ラ	90.9	8	8		1	2	
10	測範	100.0				1	10		10	ラテン	83.3	6	8		2	2	
10	測機	100.0	1	10					10	流動	83.3	7	9	1	1		
10	対談	62.5	1	1		6	9	9	9	◎	90.0				1	9	
10	大帝	100.0				3	10	9	9	*アマ	75.0	5	5	3	3	1	1
10	*確か	76.9	3	10				9	9	アルミ	90.0	2	2		2	7	
10	達成	83.3	3	9		1	1		9	愛好	100.0	3	3	6	6		
10	達谷川	90.9	5	10				9	9	悪魔	75.0	5	6		2	3	
10	担保	52.6	3	4	4	5	1	1	9	*遊び	60.0	3	3		5	6	
10	中堅	66.7	5	10				9	9	悪化	50.0	2	7		1	2	
10	忠実	90.9	2	8	1	2		9	9	*暴れ	81.8	2	8	1	1		
10	鏑鉄	100.0	1	10				9	9	*編み	69.2	3	6		2	3	
10	駐留	83.3	3	4	2	2	3	4	9	移転	69.2	2	4	1	1	3	4
10	通常	83.3	5	10				9	9	医薬	90.0	3	5	1	1	1	3
10	峠	76.9			1	1	6	9	9	衣料	69.2	5	6	1	1	2	2
10	都営	71.4	6	10				9	9	*祝い	81.8				2	9	
10	特約	90.9	1	9	1	1		9	9	院長	50.0	1	1		7	8	
10	*取扱	55.6	2	3	5	5	2	2	9	エレベーター	52.9	4	6	2	1	1	
10	内定	71.4	2	10				9	9	エンジニア	100.0	1	1	3	3	2	5
10	中板	100.0	2	10				9	9	えん	100.0					4	9
10	南北	66.7	2	4		1	6		9	援護	75.0	2	2	1	6	1	1
10	入居	90.1				7	10		9	演習	60.0	3	3	2	2	4	4
10	*ねえ	52.6	3	6	2	2	2	4	9	オーダー	81.8			1	1	1	8
10	燃	62.5	2	4	2	2	4	10	9	大いなる	100.0	1	9				
10	燃料	100.0				1	1		9	汚職	100.0	3	8	1	1		
10	脳	71.4	7	10				9	9	卸売	90.0	4	6	2	2	1	1
10	農地	58.8	7	10				9	9	カッ	69.2	1	9				
10	排除	71.4	4	9		1	1	9	9	海底	50.0	6	7	1	1	1	1
10	花形	90.9	3	9		1	1	9	9	快適	64.3	1	9				

度数	見出し	連接率	前部分	中部分	後部分	度数	見出し	連接率	前部分	中部分	後部分				
9	開幕	50.0	3	8	1	1	9	数千	100.0	5	7	1	1	1	
9	閉閣	100.0	1	1	2	2	9	制定	64.3	3	8	1	1	1	
9	各派	60.0	1	1			9	*石綿	90.0			1	1	9	
9	過剩	81.8	6	6			9	赤痢	90.0	4	4	1	1	4	
9	*かね	64.3	1	1	1	1	9	折衝	50.0	2	2		5	7	
9	学徒	90.0	4	9			9	先行	90.0	4	9				
9	救助	60.0	6	8	1	1	9	専修	100.0	4	5	2	3	1	
9	宮殿	75.0	1	1		7	8	戦時	100.0	3	8	1	1		
9	強健	100.0	2	6	1	1	2	9	相続	90.0	5	6	2	1	
9	共済	90.0	2	5	2	2	2	9	創立	50.0	5	6	3		
9	共存	75.0	1	1	3	4	2	4	9	率直	100.0	4	9		
9	議事	75.0	5	7	2	2		9	臓器	90.0				1	9
9	犠牲	60.0	2	5	2	3	1	1	9	増強	56.3	3	4	2	5
9	区内	50.0					8	9	9	タワー	100.0	2	2	2	4
9	軍人	52.9	4	4	1	1	2	4	9	隊員	81.8	1	1		8
9	軍団	100.0	1	1	3	5	1	3	9	体系	75.0	2	3		6
9	形成	100.0	3	6	1	1	2	2	9	多角	100.0	5	9		
9	計量	81.8	5	7	2	2			9	互い	52.9			1	7
9	*犬	52.9	1	1	1	1	5	7	9	建売	50.0	1	3	2	4
9	憲章	100.0					5	9	9	鍛	100.0			2	9
9	言語	90.0	4	8		1	1		9	短縮	90.0	4	8		1
9	原水	100.0	5	8	1	1			9	大勝	69.2	3	4	1	
9	減退	90.0	1	1	2	2	5	6	9	大事	64.3	3	7	1	1
9	*コン	90.0					1	9	9	大末	100.0	1	9		
9	公安	100.0	1	1	5	7	1	1	9	脱線	90.0	1	2	1	2
9	行使	75.0	1	2	1	1	3	6	9	脱税	50.0	5	7	2	
9	校舎	64.3					9	9	9	打倒	81.8	4	5		3
9	高熱	69.2	1	9					9	断行	75.0	3	8		4
9	公表	75.0	4	9					9	チャンピオン	75.0	2	2	1	1
9	航路	69.2				7	9		9	鏝	100.0				5
9	穀物	60.0	3	4		2	5		9	中元	81.8	2	2	2	1
9	*琴	100.0	1	6		2	3		9	痛快	81.8	5	8	1	4
9	個別	81.8	9	9					9	通商	100.0	3	5	2	2
9	婚約	56.3	6	8		1	1		9	*鶴	100.0	5	8		1
9	ゴン	100.0	1	6	1	3			9	帝都	75.0	3	3	2	1
9	サウンド	75.0	3	8		1	1		9	手傭	81.8	3	8	1	
9	債券	75.0	2	3		5	6		9	*手伝い	52.9	1	1	1	6
9	*刷	100.0				7	9		9	天国	100.0	2	5		3
9	財団	90.0	2	3		4	6		9	天昇	100.0	1	9		
9	ショウ	100.0			1	1	7	8	9	展示	50.0	6	7	1	1
9	支援	56.3	3	4		4	5		9	展望	64.3	2	3		4
9	施政	100.0	4	8	1	1			9	トレイン	90.0				2
9	忍	100.0				6	9		9	登校	81.8	4	9		
9	就任	50.0	4	7		2	2		9	特種	100.0	1	9		
9	出動	52.9	2	6		2	3		9	導入	60.0	3	5		3
9	主導	100.0	3	9					9	土木	75.0	4	4	2	3
9	主翼	90.0	1	1		5	8		9	どり	100.0			1	6
9	傷害	60.0	5	6	1	1	2	2	9	難航	75.0	2	9		
9	召集	75.0	4	7		1	2		9	*南部	56.3	4	4	1	4
9	小児	81.8	5	5	4	4			9	入賞	75.0	4	8	1	1
9	親戚	100.0	3	9					9	認可	50.0	5	6	1	2
9	浸透	75.0	3	8		1	1		9	忍者	100.0	5	5	2	2
9	自機	100.0				1	9		9	認定	75.0	5	6	2	1
9	縦断	100.0			2	3	2	6	9	熱心	64.3	4	9		
9	順調	56.3	3	9					9	農産	81.8	1	9		
9	じょうず	90.0	2	9					9	登	100.0	1	1	2	6
9	上品	90.0	1	9					9	乗組	100.0	3	8	1	
9	女大	100.0			1	1	4	8	9	*ハタ	90.0	1	9		
9	スカイライン	90.0	1	1		6	8		9	破壊	69.2	6	9		
9	ストップ	69.2	5	7		2	2		9	派出	100.0	3	4	5	5
9	スパイ	60.0	2	2		3	7		9	はるか	81.8	1	9		
9	水銀	69.2	5	7		2	2		9	判事	90.0				9
9	炊事	75.0	3	6	3	3			9	反動	64.3	7	7	2	
9	水素	100.0	1	9					9	反米	81.8	7	9		
9	推理	81.8	2	5	1	2	2	2	9	*伴	90.0	1	9		

度数	見出し	連接率	前部分		中部分		後部分		度数	見出し	連接率	前部分		中部分		後部分	
9	銚金	75.0	3	8			1	1	8	喜劇	53.3	4	4			4	4
9	被肥	81.8	7	9					8	紀行	88.9					3	8
9	比率	100.0					2	9	8	記載	88.9	2	5			3	3
9	備製	52.9					5	9	8	*きっ	66.7					8	8
9		100.0					1	9	8	基盤	50.0	3	3			4	5
9	復帰	60.0	1	2	1	1	4	6	8	急激	66.7	2	8				
9	ブルース	100.0					7	9	8	吸収	66.7	5	8				
9	袋踊	69.2	1	1			5	8	8	*強	66.7	4	4	1	1	3	3
9	舞踊	56.3	2	2	5	5	2	2	8	極端	100.0	2	8				
9	文書	52.9			1	1	4	8	8	菌	61.5					8	8
9	分離	56.3	3	3	3	4	1	2	8	緊迫	88.9	4	8				
9	*ブライド	75.0					1	9	8	金曜	61.5	4	7	1	1	2	2
9	平凡	90.0	2	5			1	4	8	唇	80.0	1	6			4	5
9	麦庄	100.0	1	2			1	7	8	区立	50.0	2	2	1	1	4	3
9	保存	90.0	4	6	1	1	2	2	8	苦勞	53.3	2	3	2	2	3	
9	帽子	52.9	3	3	2	2	2	4	8	欠席	72.7	4	8			7	8
9	*マイク	52.9	3	9					8	県下	80.0						
9	未遂	69.2	1	1	2	3	4	5	8	嚴重	100.0	2	7	1	1	5	5
9	御幸	100.0	1	9					8	*コ	100.0			2	3		
9	幸	69.2			1	1	3	8	8	後継	80.0	3	8				
9	命令	50.0	2	3			5	6	8	鋼材	80.0	5	5	1	1	1	2
9	目撃	90.0	4	9					8	更新	61.5	2	4			2	4
9	屋敷	90.0	1	1	1	1	4	7	8	控除	72.7			2	2	4	6
9	優雅	69.2	2	9					8	交番	53.3	1	1			7	7
9	有権	100.0	1	6	3	3			8	公募	66.7	3	6			2	2
9	有効	100.0	6	8			1	1	8	公論	100.0			3	6	1	2
9	油化	100.0			1	1	4	8	8	克服	2.7	3	7			1	1
9	油研	100.0	1	9					8	国交	88.9	3	3	4	5		
9	要綱	69.2					7	9	8	小麦	53.3	2	7	1	1		
9	擁護	90.0	2	2	2	2	4	5	8	サラリーマン	100.0	6	7			1	1
9	リットル	100.0			2	2	7	7	8	採算	80.0	1	3	2	5	3	3
9	利子	60.0	2	3	1	1	5	5	8	再生	80.0	2	5				
9	りっぱ	81.8	4	9					8	採択	80.0	2	8				
9	立派	81.8	5	9					8	さわやか	88.9	1	8				
9	冷房	50.0	3	4	1	1	2	4	8	座席	57.1	6	7	1	1		
9	鍊	100.0					1	9	8	暫定	88.9	5	8				
9	ローン	81.8					7	9	8	シヤタ	100.0					1	8
9	*L	69.2	5	6	1	1	2	2	8	シンフォニー	100.0	1	1			1	7
9	L P	52.9	5	9					8	飼育	80.0	2	2	3	3	3	3
9	*NO	75.0	4	7	2	2			8	死刑	66.7	4	8				
9	*P	52.9	4	8	1	1			8	資源	80.0	2	2	1	1	4	5
9	*T	50.0	6	7	1	1	1	1	8	資材	53.3	3	3	2	2	2	3
8	m g	100.0					3	8	8	試写	100.0	2	6	2	2		
8	青い	100.0	6	7	1	1			8	仕手	66.7	2	7	1	1		
8	*青葉	88.9	8	8					8	市売	100.0	1	8				
8	医院	57.1					8	8	8	志望	72.7	3	6			2	2
8	医者	61.5			3	4	4	8	8	*しも	66.7					1	8
8	同	57.1					3		8	借款	66.7	1	1			5	7
8	慰霊	100.0	4	7	1	1			8	出願	80.0	3	6	1	2		
8	*植木	80.0	4	8					8	勝敗	50.0	1	5	1	3		
8	*売	72.7	2	7			1	1	8	商務	100.0	5	7	1	1		
8	改良	80.0	2	3	2	2	2	3	8	植字	72.7	2	7			1	1
8	拡充	72.7	5	7			1	1	8	署名	61.5	5	7				
8	*河口	88.9	7	8					8	進行	50.0	6	7	1	1	3	4
8	化薬	100.0					1	8	8	侵犯	72.7	1	4			6	8
8	皮刊	57.1	3	3	3	3	2	2	8	時評	88.9						
8	感覚	72.7	2	2			6	8	8	上告	88.9	4	7	1	1	4	8
8	乾燥	50.0	2	2			6	6	8	女史	88.9					2	2
8	観念	88.9	3	5	2	2	1	1	8	助成	100.0	3	5	1	1		
8	完了	72.7	5	6			2	2	8	入件	100.0	1	8				
8	記憶	57.1	3	5	1	2	1	1	8	人世	88.9	2	8			7	7
8	気化	100.0	1	8					8	スタンプ	66.7	1	1		1	6	7
									8	ストア	80.0					1	1
									8	推移	66.7	2	7			1	1
									8	精器	100.0					1	8

度数	見出し	連接率	前部分	中部分	後部分	度数	見出し	連接率	前部分	中部分	後部分
8	正当	80.0	4	8		8	復活	57.1	4	5	3
8	征服	88.9	1	3	3	8	扶養	72.7	2	8	3
8	精進	100.0			1	8	分担	80.0	4	5	3
8	選出	66.7	3	6	2	8	返還	61.5	2	2	3
8	洗濯	61.5	5	5	1	8	變動	61.5	1	1	3
8	ゼロ	50.0	4	5	2	8	*ベイ	100.0	1	7	1
8	ぜいたく	100.0	3	8		8	弁務	100.0		5	8
8	総合	88.9	6	7	1	8	放射	100.0	5	8	
8	操作	53.3	2	2		8	縫製	53.3	1	1	3
8	創作	50.0	7	7	6	8	放浪	100.0	2	4	4
8	そうです	61.5	2	2	3	8	北方	53.3	3	4	
8	測量	61.5	5	6	2	8	歩調	72.7			4
8	対外	100.0	5	6	2	8	本舗	57.1			8
8	*大作	66.7	1	1	1	8	亡	100.0			1
8	対照	100.0	3	6	2	8	墓参	80.0	4	7	1
8	他人	61.5	3	7	1	8	母子	66.7	5	7	1
8	束	80.0			5	8	*マイ	88.9	3	7	1
8	多様	100.0	3	7	1	8	*祭り	66.7		1	1
8	単独	53.3	5	6	2	8	ミュージカル	57.1	6	6	6
8	脱獄	100.0	1	1	1	8	見事	88.9	4	8	2
8	千秋	100.0	2	5	1	8	面会	53.3	1	6	1
8	ちか	80.0			2	8	ユニーク	80.0	1	8	
8	着工	53.3	4	7	1	8	油圧	100.0			1
8	茶の間	61.5	1	2	3	8	遊侠	100.0	2	6	2
8	駐	57.1	6	7	1	8	養殖	66.7	2	3	1
8	調書	61.5			3	8	洋装	72.7	4	4	2
8	*恒久	100.0	6	7	1	8	抑制	66.7	1	1	3
8	停戦	88.9	1	1	5	8	ラリー	50.0			4
8	電興	100.0	1	1	1	8	立方	100.0		6	8
8	党首	61.5	1	2	5	8	旅客	61.5	3	5	2
8	頭取	72.7			7	8	燐	100.0	3	8	
8	都庁	50.0	2	7	1	8	霊園	88.9	1	1	5
8	*義	88.9		2	4	8	歴訪	88.9	2	6	2
8	取手	80.0	3	8		8	ワールド	61.5	5	6	1
8	道具	57.1	1	1	6	8	*羽	100.0			8
8	同土	61.5			8	8	*わ	57.1	1	2	3
8	同窓	100.0	2	7	1	8	K m	100.0			4
8	同伴	72.7	1	6	2	8					8
8	*錦	88.9	3	7	1	8					
8	入荷	88.9	1	1	1	8					
8	入選	61.5	5	8		8					
8	にん	100.0			4	8					
8	*乗	100.0	1	1	3	8					
8	ハイツ	72.7			6	8					
8	配給	57.1	7	7	1	8					
8	配合	57.1	2	7	1	8					
8	白昼	88.9	3	8		8					
8	白鳥	57.1	4	5	2	8					
8	酸酵	88.9			1	8					
8	売却	66.7	3	5	3	8					
8	羽織	80.0	1	1	3	8					
8	万国	88.9	5	8		8					
8	ヒカリ	100.0	2	2	5	8					
8	ヒット	57.1			5	8					
8	非鉄	57.1	3	8		8					
8	百人	100.0	1	7	1	8					
8	漂白	61.5	2	2	2	8					
8	ビッグ	72.7	2	8		8					
8	*尾	80.0			7	8					
8	フ	100.0			1	8					
8	フラメンコ	88.9	1	1	1	8					
8	譜	80.0			7	8					
8	復讐	100.0	3	5	1	8					
8	服地	57.1		2	3	8					



## 短単位位置別集計表五十音順索引

### 0. 表の性格

この表は前に示した短単位位置別集計表の見出しを五十音順にならべかえ、度数をつけたものである。

### 1. 見出しの配列

この表における五十音順配列はよみがなの漢テレコードによっている。したがって、よみがな一字の順位は、1. 小文字一大文字の順、2. 清音一濁音一半濁音の順、3. カタカナ一ひらがなの順（見出しがカタカナの時は、よみがなもカタカナになり、見出しがひらがな・漢字の時、よみがなはひらがなになっている）、にならぶ。ただし、数字は優先順位を示す。

### 2. 短単位位置別集計表の検索

本表の度数により、位置別集計表（度数順になっている）にもどることができる。

見出し	度数	見出し	度数	見出し	度数	見出し	度数	見出し	度数
m <sup>2</sup>	1073	泉	17	えん	9	界	98	加工	37
I	43	遺族	10	沿岸	13	回	880	河口	8
II	13	偉大	10	援護	9	皆	30	火工	10
○0	9	医大	10	演習	9	階	360	家工	10
≡	109	一	5499	援助	44	員	21	化工	15
g	22	いち	21	演奏	48	海運	25	か国	14
m	54	一時	23	鉛筆	17	開	16	火災	16
mg	8	一同	8	演舞	18	改	35	佳作	12
ml	11	一部	14	オーダー	9	会館	144	火山	11
mm	18	一家	14	オール	14	海外	72	過失	12
ア	45	貫	21	オブ	27	海岸	25	貸付	17
アッ	11	一昨	17	オリンピック	17	海	206	歌手	23
アナ	30	いっしょ	21	お	1397	海軍	10	か所	14
アナウンサー	12	一千	64	王	58	会	36	柏	10
アマ	9	一致	32	応援	10	計	54	過剩	9
アルバム	15	一般	116	王将	11	会	27	家政	31
アルミ	9	一方	11	王子	33	開	32	化成	43
アワード	45	一つ	76	横断	14	解	24	課税	14
アンド	12	移転	9	往復	18	開始	11	家族	62
合い	19	移動	16	応用	17	怪獣	57	かた	13
愛好	9	違反	27	大いなる	22	海上	12	長期	30
合う	11	医薬	9	狼	9	海水	72	課	17
青い	50	意欲	20	大型	11	改正	55	活動	22
青葉	8	入り	39	扇	37	改善	22	活動	65
赤い	42	入	22	空	15	改造	55	活躍	24
赤い	17	医療	21	大手	13	会談	102	家庭	92
上り	12	衣料	9	幅	33	会長	9	課程	16
明ら	100	慰霊	8	丘	40	海底	9	奈能	16
悪	31	祝	9	小川	26	快	50	か	9
悪魔	9	員	939	沖	40	開店	11	可能	83
麻糸	10	院	94	億	39	回	20	株師	19
朝日	146	印刷	65	奥	307	転	20	株式	28
遊	9	印刷	59	送り	62	道	153	主	360
悪化	9	院長	9	汚職	25	開	12	株	10
あっせん	13	ウ	12	汚染	9	回避	58	加盟	29
圧倒	16	う	544	落	10	海兵	15	科目	31
当	15	植木	8	乙	15	解放	40	貨物	20
跡	13	受付	85	鬼	12	開幕	9	薬	8
暴れ	9	宇宙	66	も分	20	解明	12	謡	109
あばれ	10	馬	12	親	18	海洋	19	麗	11
油	39	海	139	織	14	良	8	皮	8
余	55	売	8	俺	21	改	105	川	11
編み	9	出る	19	卸	10	会	11	上	11
洗場	10	上手	14	売	37	か	14	岸	222
嵐	27	運	91	音	9	香	50	館	17
新	37	営	28	響	193	格	78	乾	75
案	165	送	31	泉	13	学	82	巻	18
安心	20	賃	15	温	37	化	12	艦	128
安全	71	運	214	カ	13	書	107	官	8
安定	66	運動	118	オ	12	核	9	刊	67
内保	168	輸	66	国	23	閣	35	観	257
安	38	用	17	所	29	画	10	管	73
イ	10	エレベーター	9	コ	9	革	273	感	64
委	109	エンジニア	9	ッ	11	各	10	覚	8
医	25	映	21	年	32	格	21	係	234
位	201	栄	12	カ	11	差	10	管	17
員	483	光	132	ブ	32	散	8	弦	113
院	8	英語	24	セル	11	新	12	観	13
硫	14	文	23	家	293	充	41	光	50
黄	61	業	836	菓	10	得	9	護	16
い	22	駅	11	火	91	認	31	視	10
医学	13	液	11	科	160	各	59	感謝	26
成	28	駅	35	課	771	派	15	賞	27
識	8	前	11	化	217	確	39	幹	10
医	20	選	168	あ	635	保	18	事	8
維持	10	園	17	会	979	命	15	税	30
移	30	炎	2445	開	30	立	21	関	39
異常		円				具	51	乾	17
						研		燥	
						劇		測	
						か		單	
						月		官	

見出し	度数	見出し	度数	見出し	度数	見出し	度数	見出し	度数
監督念部	97	気軽	19	強硬	22	業者	46	競馬	34
観幹官	8	機器	31	強行	11	行事	17	経費	12
管理	51	器具	12	強済	9	行政	80	警備	28
了	31	喜劇	8	共産	98	業務	95	警報	12
完	116	機構	35	教室	69	漁業	28	刑務	11
関連	8	紀行	8	教習	13	玉	16	契約	31
緩和	35	工	11	教授	129	船	26	計量	9
ガ	20	記載	8	強制	14	切	35	化粧	43
街	86	記者	94	組	16	銀	186	結婚	65
交	116	宿	13	奏	34	行	174	決算	23
外	62	象	41	争	40	クイ	25	決勝	28
会	59	日	28	存	9	ズ	16	欠席	8
外	522	重	12	兄弟	16	クラ	37	血圧	16
相	72	準	36	調	38	ス	19	血液	10
人	13	汽船	12	協定	44	区	1583	権	178
外	63	基礎	68	共闘	16	九	1201	軒	19
務	234	装	11	協同	24	区	10	兼	22
係	109	想	10	同	101	城	56	件	21
学	38	規則	18	教義	30	空	62		43
案	68	北	121	共立	16	区	11	犬	9
額	48	貴重	14	強力	26	間	84	具	378
学	96	茶	8	協力	81	口	8	健	14
園	15	動	63	和	45	唇	9	券	49
芸	26	機	22	曲	15	区	116	下	8
習	14	記入	22		199	組	20	見	12
術	77	絹	11	局	292	立	8	学	10
団	13	念	105	端	8	区	17	金	12
長	9	機能	20	局	30	立	20	警	57
徒	30	寢	14	長	10	呉	8	健	13
部	30	盤	8	洋	10	黒	81	康	58
子	10	騎	11	住	10	い	29	国	19
叙	101	兵	54	巨	24	苦	27	検	10
雅	12	本	31	塔	19	君	12	査	9
型	22	模	98	否	14	訓	41	検	312
が	15	望	11	離	11	蘭	18	修	11
ち	19	記	55	元	10	ド	72	章	78
学	42	客	119	霧	28	グ	11	建	11
科	20	急	33	き	90	ル	15	設	13
学	11	球	59	り	15	グ	375	全	10
会	178	旧	12	れ	8	具	110	建	60
学	29	級	8	い	24	宮	10	立	39
区	32	級	22	記	13	具	105	力	12
校	33	級	51	録	30	体	74	ゲ	53
学	44	級	9	金	10	ぐ	9	ム	11
唱	10	級	46	庫	8	組	102	鯨	10
合	32	級	32	工	24	倉	110	術	60
戦	33	級	8	止	13	郡	10	芸	39
併	1613	級	51	禁	30	群	23	能	12
硝	45	級	9	じ	10	軍	74	科	53
子	44	級	46	属	56	事	9	劇	199
る	10	級	32	迫	8	人	9	場	20
廊	10	級	14	融	88	団	11	下	13
側	284	級	9	囉	8	月	14	現	37
川	73	級	33	金	13	ケ	35	源	20
岸	25	級	39	利	18	タ	105	元	78
願	14	級	15	勤	14	桂	102	原	41
書	31	級	8	ギ	22	軽	143	気	22
キ	284	級	17	タ	11	系	23	金	35
ロ	14	級	279	ー	9	營	18	言	9
ン	137	級	17	技	257	画	354	語	18
グ	15	級	12	儀	18	器	21	原	11
期	81	級	15	研	10	金	11	象	10
喜	505	級	23	事	21	験	47	少	8
器	100	級	68	術	32	け	283	重	9
機	8	級	127	性	10	い	40	水	9
汽	120	級	22	能	27	こ	30	減	9
記	119	級	75	技	50	告	16	原	9
気	48	級	9	能	52	告	20	退	9
生	23	級	68	味	21	載	44	現	100
系	16	級	12	務	32	警	283	代	12
化	8	級	12	逆	10	算	40	定	14
機	120	級	34	転	53	計	30	限	50
械	119	級	75	魚	27	経	9	度	10
関	48	級	9	行	50	視	16	場	8
間		級		業	52	刑		原	10
		級		界		事		料	8
		級				形		コ	11
		級				成		ー	
		級				続			

見出し	度数	見出し	度数	見出し	度数	見出し	度数	見出し	度数
コーナー コポーランド ココン コンクール コンクリート コンサート 湖 故 個 庫 戸 古 恋 鉦 溝 航 網 興 鋼 公 港 校 工 興 亜 高 庄 公 行 公 工 公 園 公 公 公 航 公 会 交 換 学 工 光 鋼 機 高 級 交 響 公 共 厚 工 興 業 興 業 航 空 工 具 後 継 芸 攻 撃 高 原 公 庫 高 校 告 興 国 交 工 講 鋼 材 行 使 式 公 公 校 公 校 公 講 交 行 進	40 12 24 9 15 10 31 77 14 72 19 62 16 24 107 10 23 17 90 169 30 202 167 642 32 16 9 24 18 10 70 45 30 10 13 38 28 40 13 106 69 43 14 260 13 60 120 27 8 28 41 36 14 289 55 18 23 20 158 8 9 28 37 9 10 17 50 35	更新 工事 工除 工場 行状 構成 公正 攻勢 選層 高層 高速 構造 交代 工大 公団 講談 好交 通定 高等 高度 公認 公熱 公判 交番 公表 交付 候補 広報 募公 酵母 工務 公務 公明 項目 荒野 小売 小売 公立 交流 考慮 航路 労論 公論 小型 国 国 国 国 国 黒人 国 告 訴 対 国 土 国内 克服 分 告別 国防 国務 物立 国連 小島 家 国 国境	8 58 8 120 10 35 10 13 13 10 28 27 11 13 23 13 10 349 10 40 27 11 9 11 8 9 12 62 10 8 10 32 50 24 15 15 26 13 11 13 28 9 16 8 27 16 32 260 21 15 13 12 12 12 32 8 13 26 26 30 9 46 64 37 66 69 22	国交 古典 琴 こども 個別 駒 小 麦 顧問 雇用 懇談 婚約 ゴ ボール デン ゴ ム ゴルフ 場 ゴ ロン 御 ご 語 五 号 合 格 合 成 合 同 合 理 五 千 ご と 毎 百 服 呉 ご 殺 し 衣 サ ウ ン ド サ ラ リ ー マ ン サ ラ ロ ン サ ン サ さ 才 債 再 裁 裁 最 さい か 再 開 災 害 再 建 債 券 債 権 採 算 最 終 最 小 再 生 採 択 裁 断 裁 判 用 栄 先 詐 欺 作 業 作	8 24 9 88 9 14 8 15 12 32 9 56 18 12 48 27 16 9 113 466 124 2914 352 25 23 26 33 49 213 215 30 11 167 10 100 19 15 9 8 17 10 1216 114 18 88 13 972 49 13 28 22 13 9 15 8 64 13 8 8 11 59 40 24 91 11 127 38	策 成 作 戦 さ く せん さ く ら せ 曲 菌 殺 人 砂 漠 別 様 さ ま ま ざ ま 左 右 用 翼 ら ば さ わ や か さん 酸 三 産 院 化 岳 山 産 業 考 参 事 十 千 素 百 三 百 物 壘 ザ 座 ざ 剂 財 罪 源 在 庫 財 産 財 政 財 団 坂 座 敷 座 席 座 談 誌 雑 役 と う 座 頭 さ る 沢 山 暫 定 シ ア タ ー シ ネ マ タ ー シ ョ ウ シ ョ ウ シ リ ー ズ シ ン フ ォ ニ ー 市	31 15 67 11 12 20 45 12 31 9 19 10 16 139 94 10 12 10 20 16 8 840 34 3092 439 28 10 20 140 15 16 563 117 35 129 11 18 39 292 12 29 16 16 13 15 13 52 9 12 31 8 22 25 14 15 15 28 15 99 8 13 29 8 62 9 36 8 636	司 糸 視 士 飼 師 四 誌 紙 史 氏 上 育 飼 市 管 支 援 式 給 支 市 況 紙 業 死 刑 試 験 重 激 刺 激 源 施 行 示 唆 察 視 産 資 材 支 社 試 写 私 書 支 持 指 示 市 場 史 上 静 か 政 施 設 自 然 思 想 仕 立 師 団 七 市 長 視 聴 執 行 筆 室 室 内 私 鉄 手 指 導 市 内 忍 支 配 芝 居 芝 売 市 支 部 司 法 本 死 亡 望 志 姉 妹 市 民 名 指 し も	11 55 12 135 11 91 1953 42 216 63 436 24 8 16 9 170 29 38 11 8 111 92 12 8 14 14 17 8 29 8 22 47 17 71 11 24 9 55 36 35 14 12 1394 29 11 37 10 239 18 16 8 159 20 9 21 50 19 8 12 10 67 26 8 18 29 27 8

見出し	度数	見出し	度数	見出し	度数	見出し	度数	見出し	度数
問	18	証	24	審	28	長	11	乗	14
車	369	賞	105	信	67	実験	48	車	32
舎	56	省	328	新	16	実行	19	上	14
者	1639	章	29	華	11	実	62	情	11
社	404	相	65	株	13	施	22	場	9
員	208	会	43	進	14	実	33	じ	50
社	344	紹	64	学	29	業	22	ょう	20
社	11	介	34	規	143	現	43	勢	10
社	18	害	9	議	32	用	14	造	14
社	14	害	93	怪	13	典	11	上	9
社	117	学	20	剣	13	事	12	任	46
長	8	月	14	新	8	辞	17	品	14
借	13	将	54	鉦	12	典	236	情	80
し	38	棋	105	進	14	転	8	報	30
車	126	業	17	行	38	動	15	務	11
し	43	軍	10	告	45	童	130	約	14
や	108	証	25	刻	16	評	433	用	80
れ	33	券	9	信	18	時	20	溜	30
種	23	工	10	号	23	自	90	条	14
酒	44	死	268	審	9	慢	2040	例	15
集	24	焼	11	紳	20	民	15	女	10
州	39	商	28	謝	11	務	10	王	45
周	94	社	17	人	15	ゃ	20	女	25
院	16	召	43	新	59	干	18	史	32
集	12	証	64	申	24	若	20	成	42
会	31	商	9	請	28	十	15	女	8
週	35	事	17	親	10	重	26	中	106
間	30	少	81	切	19	機	9	女	11
集	42	女	35	装	8	居	10	優	25
金	25	説	21	臟	215	工	10	陣	8
支	20	船	39	心	67	重	69	人	21
収	13	招	8	信	17	視	18	神	32
就	31	待	64	託	24	十	20	宮	42
職	35	店	9	診	28	字	15	絹	8
修	30	小	17	断	9	充	22	人	19
集	35	承	124	重	10	奏	206	件	17
中	9	認	8	透	10	宅	26	人	106
就	42	年	81	入	19	重	9	種	11
年	14	勝	35	新	8	断	10	事	25
周	25	敗	21	年	215	道	10	生	8
容	20	費	39	販	15	軟	49	人	46
理	13	商	8	犯	67	分	69	世	21
了	10	務	22	新	17	要	18	民	30
録	213	明	15	聞	10	重	30	ス	9
義	18	励	50	し	17	量	19	ス	65
材	28	記	28	ん	16	業	52	カ	14
主	32	職	92	ぶ	28	練	20	場	13
人	21	色	87	ん	15	驗	21	ス	14
席	18	食	30	ジ	12	樹	21	ク	53
造	43	員	8	ュ	11	脂	44	リ	19
主	14	字	10	ッ	13	受	24	ー	8
出	24	肉	73	ナ	149	賞	10	ト	44
身	56	媒	10	ル	87	需	13	ア	8
出	27	品	22	ジ	1991	要	26	ッ	9
出	50	食	24	ン	29	順	12	パ	9
出	13	民	50	グ	50	準	9	イ	12
出	8	糧	16	ル	36	位	40	ス	187
出	9	料	15	自	22	循	115	推	8
主	9	国	15	字	294	査	567	移	11
主	28	在	11	寺	32	視	14	水	9
主	46	初	31	時	9	調	22	銀	39
主	23	心	23	事	101	備	13	産	49
主	9	所	30	機	129	由	93	推	9
主	31	持	8	業	95	自	15	進	24
主	14	女	16	件	16	所	36	事	17
主	108	属	27	故	12	助	24	水	9
主	64	得	43	已	23	量	16	素	11
主	147	任	19	項	29	常	15	推	64
主	429	分	18	地	18	錠	10	定	9
主	139	名	30	獄	29	鑛	47	道	289
主	32	有	12	主	10	城	17	理	54
主	105	理	601	所	103	条	8	数	16
主	183	使	19	身	43	状	29	学	9
諸		し	20	退		院		十	46
初		知	19	司		映		千	
署		市	18	辞		上		末	
書		立	12	自		浄			
勝		私	30	時		化			
症		立	10	代		京			
商		令	32	治		件			
小		新	601			下			
		真	19			告			

見出し	度数	見出し	度数	見出し	度数	見出し	度数	見出し	度数
杉すぎる	10	征服	8	ゼロ	8	増員	15	鍛	9
筋	26	西部	19	税	47	増加	29	反	61
進	47	生物	13	税制	13	臓器	9	短	12
すめ	22	精密	21	ぜいたく	8	増強	9	短期	28
	15	声明	28	税務	16	造船	24	炭酸	11
素敵	10	生命	79	零	32	続	23	短縮	9
すてき	14	製薬	19	全	173	族	15	誕生	20
する	1840	整理	48	全国	133	タ	15	短大	17
図	40	生理	10	全集	16	タイ	16	短調	13
好き	26	成立	26	前進	10	タイム	13	短探	16
好	20	勢力	21	全線	14	タナ上げ	13	単独	8
積	21	精蠟	8	前線	14	タワー	9	堪能	16
み	10	世界	212	全日	10	隊	129	短波	17
相撲	20	石隻	111	前年	23	帯	11	担保	10
セ	61		32	全般	15	体	29	ダイヤモンド	19
セール	13	席	79	全面	36	対	94	打	121
セール	12	関	45	ソナタ	13	体	68	だ	1037
セ	31	炭	17	総	185	育	9	大	700
セ	12	石綿	9	曹	18	隊員	157	台	117
セ	82	石油	45	莊	25	大会	8	第一	1247
セン	79	赤痢	9	層	25	対外	9		17
セント	19	世帯	20	総会	44	対決	20	大学	306
セ	299	積極	64	送検	10	対抗	26	大機	19
性	213	設計	56	倉庫	40	対興	14	大協	18
世	24	折衝	9	相互	86	対策	122	代議	40
精	96	設置	13	総合	69	大作	8	代行	15
制	239	節	50	綜合	8	大使	66	大勝	9
製	186	説	11	査	43	体質	13	大事	9
生	240	設	10	操作	8	大衆	25	大臣	53
正	24	切実	11	総裁	43	対処	13	大総	15
価								大蔵	122
青果	18	設備	94	搜索	20	大正	41	大統領	153
製	13	説明	49	創作	8	対照	20	代表	218
確	19	設立	15	裝飾	12	退職	8	大福	14
正	135	船	120	掃除	13	大成	64	大末	9
生活	34	織	32	操縦	12	体制	43	大明	12
世紀	8	銭	55	想像	10	切	58	平	16
精	12	線	399	創造	13	大戦	16	代理	60
器	11	選	37	相統	9	対談	15	高	263
精	43	戦	173	曹達	17	大帝	10	だけ	365
潔	11	千	360	相談	145	太平	109	岳	25
政	37	維	56	総長	22	大變	12	だっ	328
制	28	維	147	そう	8	逮捕	32	線走	9
限	11	言	17	騒動	11	太陽	45	脱獄	16
製	48	考	33	難	19	太洋	16	脱	8
精	16	先行	9	相場	29	大陸	35	税	9
工	147	専攻	11	総評	22	量角	14	打倒	9
策	11	選手	156	裝備	17	多	9	だより	20
作	73	選出	8	総務	102	宝	20	だろ	281
作	108	専修	9	総理	32	互い	9	団	199
製	26	先進	23	創立	9	宅	22	弾	12
生	21	戦時	9	総連	10	確	10	段	105
正	41	術水	14	促進	26	たしか	14	断行	9
式	197	測定	20	測	10	正	48	男性	21
青	14	戦線	35	測	10	たち	434	団体	62
春	32	戦争	108	測量	8	達	13	団地	46
精	63	洗濯	8	阻止	11	達成	10	暖房	30
神	9	宣伝	26	組織	36	建	9	チ	30
治	36	闘	19	措置	40	壳	14	チーム	25
政	8	戦	16	置機	10	谷	10	チェン	12
常	11	選	13	率	9	川	8	チャネル	17
清	129	旋	16	卒	79	他人	8	チャンピオン	9
掃	39	船舶	11	卒業	44	東	12	地	273
製造	12	務	110	そ	23	様	8	値	29
制定	60	専門	20	尊重	13	た	22	千	8
製鉄	62	用	17	像	26	た	11	地域	53
正当	224	略	13	造	42	炭	56	小	21
糖		占領							

見出し	度数	見出し	度数	見出し	度数	見出し	度数	見出し	度数
地下	112	痛	15	展望	9	得意	24	七千	87
ちか	8	通過	11	天電	13	特殊	56	七百	66
区	62	痛	9	ディ	12	種	9	並木	22
蓄	18	通行	17	デモ	21	得点	11	涙	13
畜	11	通産	39	デラ	16	特派	104	難航	16
産	18	商	9	ックス	61	約	146	難航	9
地	14	通信	173	出来	56	特別	10	南部	9
地	12	通	10	し	33	登山	21	南北	10
知	34	通知	79	で	597	都	99	ニチ	10
知	66	通	11	し	18	図	33	ニユー	31
事		報	25	電	12	書	14		3874
地	39	使	514	田	14	装	8	錦	8
帯	118	付	14	伝	12	庁	11	虹	12
方	22	辻	8	田	21	特	15	二十	975
茶	42	恒	372	園	172	突	16	千	141
着	13	久	9	電	20	破	8	日	3572
陸	8	坪	23	化	67	富	17	記	20
着	8	鶴	16	電	11	義	56	日	15
工	173	つ	21	器	71	友	33	中	156
間	590	くり	13	機	8	取	8	百	18
ん	9	作	245	業	19	締	13	院	19
中	8	つ	12	電	22	都	12	入	8
鑄	404	テ	46	興	14	立	20	入	14
駐	22	レ	56	子	51	手	117	入	68
中	21	ビ	33	設	19	取	244	入	10
中	110	ン	20	電	26	岩	142	入	12
外	18	プ	22	線	24	ド	18	入	13
学	10	帝	15	装	27	ラ	473	入	27
中	9	艇	13	池	24	イ	13	入	9
継	12	低	80	通	16	ブ	12	入	29
堅	27	提	31	電	9	ル	8	入	8
元	76	案	28	停	107	度	44	選	48
古	10	下	15	電	494	堂	8	二	1307
中	11	提	11	波	23	銅	9	壘	8
駐	10	携	8	力	22	同	45	人	9
在	16	提	9	ト	18	動	44	に	15
中	35	抗	15	リ	87	員	44	認	9
止	54	帝	9	オ	33	火	60	形	9
車	16	停	18	ン	477	具	33	識	28
小	10	止	11	ト	63	士	14	者	137
夷	11	出	28	レ	23	同	17	え	10
造	10	提	15	イ	22	時	40	が	13
中	11	唱	11	ン	121	独	33	子	11
断	10	時	8	都	87	立	9	心	9
鉄	11	戰	9	問	14	時	13	熱	19
等	16	都	15	合	477	土	40	年	1600
毒	35	定	11	せ	63	曜	12	燃	10
部	54	年	9		23	ど	9	間	72
注	16	形	18	灯	477	り	14	金	36
目	10	怪	11	島	63	読	33	度	246
立	981	手	29	陶	23	本	17	料	10
留	21	数	11	器	43	独	40	農	59
町	55	工	29	局	31	立	33	業	10
兆	16	興	12	当	10	時	9	産	81
超	179	鋼	31	討	9	木	13	相	13
帳	614	底	26	峠	13	も	40	地	10
庁	13	徹	11	登	31	曜	9	薬	15
長	119	鉄	275	校	96	り	12	率	30
印	47	塔	38		8	棒	14	林	42
官	14	鉄	9	倒	15	ナ	11	ど	11
期	157	伝	34	産	11	ナイ	2317	登	9
刻	11	い	13	西	36	フ	187	乗	8
查	8	道	182	資	20	内	12	組	9
取	27	展	54	首	19	内	10	ハ	16
徴	29	店	404	信	26	定	125	ハイ	15
調	152	員	77	当	14	内	83	ウェー	
書	28	開	41	事	8	中			
調	21	換	17	場	45	な			
長	14	国	9	上	79	か			
調	18	菜	13	選	19	っ			
目	11	昇	9	争	23	な			
理	12	展	11	到	10	け			
直		示		着	8	れ			
地		皇		頭	45	み			
治				取	23	七			
療				南	19				
放				票	10				
落				北					

見出し	度数	見出し	度数	見出し	度数	見出し	度数	見出し	度数
ハイツ	8	ばかり	63	評論	32	粉	68	勉強	38
ライト	16	爆撃	31	ひょっこり	10	ブーム	11	弁護	17
ハウス	15	爆弾	10	比率	9	ブルース	9	弁務	8
ハタ	9	爆発	50	肥料	11	部	893	便利	17
ハロー	12	橋	257	疲勞	15	部会	12	ページ	30
派	146	馬身	13	披露	17	袋	9	頁	25
敗杯	92	馬場	11	洋	231	武装	20		30
杯	42	払い	26	博	25	部隊	38	ホーム	10
給	8	番	257	品	184	部長	26	ホーム	14
配合	8	伴	9	目	16	物価	78	ホーム	77
除	10	盤	24	ビ	19	仏教	50	ホテル	91
排水	23	判	46	タミ	15	物産	17	保安	37
破壊	9	板	29	ビ	8	物質	12	保育	14
博士	38	飯	9	ビル	303	物色	15	法報	209
は	17	番	51	尾	8	物	98	放	12
白	12	万国	8	引	10	物理	14	放	12
白	8	番号	33	術	68	部品	27	法案	22
鳥	8	番地	53	製	9	部分	43	機	11
屋	8	番頭	10	微妙	10	文門	18	放棄	13
博物	13	バ	42	秒病	118	部踊	31	報告	65
派遣	25	パーセント	59	病院	36	ぶり	9	報	11
箱	38	パトロール	14	美容	82	風呂	72	奉仕	27
派出	9	パレード	23	便	49	文化	15	方式	47
肌	18	パレス	19	ビカデリー	30	文学	245	放射	8
八十	1373	パン	28	匹	12	文芸	68	法人	38
揮	92	パンチ	12	俵	31	文庫	30	縫製	8
は	32	泊	13	フ	10	分子	11	宝	12
見	49	犯	22	フィル	8	文書	14	石	191
発行	59	版	63	フラメンコ	15	分譲	9	放	24
酵	8	ヒカリ	8	フル	8	分析	56	置	11
生	35	ヒット曲	20	不	12	分担	10	報道	37
八千	97	ヒットバラード	8	譜	202	文明	8	豊	15
送	12	非	108	府	8	分離	13	富	20
表	165	被	9	婦	42	ブライド	9	法	19
条	11	飛	41	風	64	プリンス	9	務	24
電	12	肥	9	俗	11	ブレス	15	面	47
売	101	費	331	土	10	プレゼント	31	浪	8
花	35	比	47	婦	13	プロ	30	給	11
形	10	比較	16	副	29	レタリア	97	方	8
嫁	10	光	42	服	141	分	11	北	123
浜	31	被害	25	雑	84	兵	2002	方	43
磨	10	東	306	祉	25	陸	62	保	11
刃	11	飛行	77	復	22	下	18	健	38
は	9	非	10	警	8	器	31	歩	13
半	181	被	10	服	10	曹	10	護	24
はん	20	告	13	地	8	兵	16	守	11
班	30	車	21	妻	21	年	14	習	11
販	10	秘	44	不	21	平方	51	補	34
鏡	11	書	8	思	22	方	9	償	17
映	14	非	33	負	10	平	119	証	74
犯罪	16	鉄	15	振	12	和	39	助	19
判	9	と	47	信	11	編	21	装	10
事	11	避	19	藤	27	変	17	保	9
反	76	難	19	不二	110	篇	9	存	8
対	36	批判	380	婦	39	変	8	歩	31
判	10	ひばり	8	人	40	返	45	調	14
断	9	姫	38	人	26	還	48	足	16
半	209	百	10	足	19	集	8	有	254
島	9	人	44	付	8	成	22	本	51
反	17	貨	53	属	9	動	8	格	15
動	12	表	19	双	23	ベ	30	ほん	81
売	177	票	14	葉	322	イス	25	本部	8
米	70	現	13	復	10	米	156	本	57
オリ	8	彰	19	帰	19	価	23	舗	110
ン	13	表	8	頭	8	別	52	本	8
場	8	示	12	不	13	紅	14	紡	36
倍	13	標準	29	明				亡	11
却	8	ひょうたん		扶				質	
売	8	漂		養				帽	
買	8	白		良					
羽	8	表明							
織	8								



見出し	度数	見出し	度数	見出し	度数	見出し	度数	見出し	度数
坊易	25	民族	44	ユニーク	8	ライオン	10	冷却	11
貧害	67	ムービー	12	湯	12	ラジオ	11	冷蔵	36
防險	12	向機	25	油圧	8	ラテ	88	冷凍	25
防止	18	無機	13	優雅	9	ラテ	10	冷房	9
帽子	47	向け	16	有機	19	ラテ	8	歴訪	8
子續	9	無視	11	遊俠	8	ランド	12	列車	19
紡績	13	娘	35	有権	9	ら	358	れれ	14
暴力	31	無線	29	友好	24	来日	36	連	27
牧場	18	むね	23	有効	9	られ	344	連	9
墓参	8	統一	47	融資	36	リー	66	連	80
星	25	村	45	秀	32	グ	15	合	11
母子	8	メーカー	57	遊星	15	リード	62	連	25
堀	12	メー	276	有能	17	リクト	9	習	17
ポプス	11	ートル	245	郵便	73	リット	48	勝	29
ポピュラー	20	目名	893	有	44	理	14	連	19
マーケット	10	明確	16	便利	16	李	13	邦	43
マイク	8	名画	83	有	15	理	19	連	9
マイペース	9	名が	12	優力	17	理解	16	ロ	14
マッチ	10	銘柄	36	油化	9	陸上	27	ケット	11
マヒ	15	名人	35	行方	14	理研	9	ロス	13
ママン	12	名店	10	油研	9	利子	98	炉	17
マンション	24	名譽	14	脂出	14	理事	11	路	132
マン	18	命令	9	輸	55	立	9	働	34
ンション	16	明	15	送	62	りっ	9	務	1640
枚	124	朗	243	か	27	立方	8	六	16
まえ	10	面会	8	豊	13	立	11	録	31
前売	18	免許	69	輸	44	法	106	音	87
幕	15	糸	26	よ	90	率	55	十	65
誠	15	面積	20	与	16	立	51	千	31
まし	293	モーター	28	用	150	流	18	線	77
ましょめ	64	モニ	11	窯	19	疏	14	百	59
まじせ	11	網	22	よう	250	童	11	論	11
待ち	214	毛	102	意	28	留	11	争	8
松	16	申し	26	要	43	通	10	ワ	16
祭り	47	込	28	員	14	動	80	ン	8
まつり	8	目撃	9	面	61	両	15	羽	8
豆	10	文字	24	要	9	漁	101	わ	8
麻	10	持ち	18	求	9	料	57	若	26
まり	18	木工	11	網	17	量	34	者	15
丸	40	物語	62	護	17	金	39	わ	95
万	3233	森	54	用	8	事	11	和	13
まんが	36	守	10	紙	13	両	11	文	15
満足	12	もん	10	殖	22	党	17	平	46
ミス	13	門	13	心	8	療	67	笑	283
ミミ	1	文相	11	請	33	料	8	割	16
ミミ	8	文部	33	洋	12	理	190	引	22
ミミ	70	ヤ	25	装	24	客	92	湾	12
ミミ	55	ヤ	13	地	10	力	22	わ	341
ミミ	103	ア	17	品	23	行	87	ん	21150
ミミ	8	ヤ	376	品	16	容	203	ぐ	22419
ミミ	9	ヤ	66	望	8	利	22	1	13796
ミミ	10	屋	154	養	109	用	30	2	12956
ミミ	13	八	99	命	21	履	8	3	10099
ミミ	21	葉	23	抑	53	歴	42	4	14303
ミミ	11	役	22	算	147	時	51	5	8752
ミミ	22	員	30	席	17	ル	12	6	7498
ミミ	54	ざ	14	想	14	ート	17	7	7823
ミミ	16	所	23	四	27	る	37	8	6891
ミミ	10	躍	13	日	11	類	89	9	99
ミミ	9	進	9	予	10	レ	14	B	29
ミミ	9	東	37	報	19	レー	31	C	19
ミミ	10	薬	11	防	10	ヨ	1717	D	23
ミミ	14	品	10	み	16	レ	3019	E	22
ミミ	32	屋敷	14	嫁	395	コ	15	F	32
ミミ	48	やす	24	予	78	令	16	FM	14
ミミ		すく	14	約	77	冷	8	G	25
ミミ		宿		り		靈		H	
ミミ		柳		論					
ミミ		山		四					
ミミ		手		十					
ミミ		や		千					
ミミ		郎		百					

見出し	度数	見出し	度数	見出し	度数	見出し	度数	見出し	度数
: J K Km	456 13 24 8	KC L LP	87 9 9	M NO P	25 9 9	PM R S	15 22 18	T W %	9 11 381

## Ⅳ 名詞性接辞連接表

### 0. 表の性格

新聞語彙調査一紙一年分のデータから作られた連接表作成台帳（「短単位連接表の作成」の項参照）をもとにして作られている。報告38「電子計算機による新聞の語彙調査Ⅱ」の「接辞の表」にある語のうち、語構成要素として重要だと思われた語を抜き出し、それらの語について連接表を作成した。品詞情報をパラメーターとしたのではないので、接辞としての用法だけでなく、他の品詞としての用法もある。

### 1. 見出しと度数

見出しは活字を大きくして、用例のはじめに示した。次の行に示された（前 $f_1$ /中 $f_2$ 後/ $f_3$ ）は、それぞれ前部分（中部分、後部分）として使われた用例の合計である。各用例の度数は、その右端に示した。

### 2. 見出しの配列

この表の見出しは、五十音順に配列されている。見出しの第一字目が漢字の場合には、その漢字のよみがなのうち代表的な音によっている。

### 3. 見出しの意味からの検索

後に示した、意味別索引によって、その見出しの意味から検索することができる。

### 4. 用例の配列

用例は、前部分として使われた例、中部分、後部分という順序に示し、その境は一行あけて示した。

### 5. その他

数字や固有名詞との連接の用例が多い場合、〔数字〕などの型式でまとめて示した。その時の度数は、まとめられた用例の度数の合計である。漢数字、算用数字は区別なく〔数字〕としてまとめた。〔固有名詞〕としてまとめられたものは、人名、地名、会社名、グループ名などである。細別したいときは、〔人名〕、〔姓〕、〔名〕などのように示した。

悪		修正案	6	委理事会	1	選考委	1
(前 11 / 中 0 / 後 10)		祝日法改正案	2			選対委	1
悪影響	1	小委員会案	3	監査委報告	1	専門委	1
悪材料	2	商法改正案	1	公取委側	1	対策委	1
悪趣味	2	所得税法改		指導委議長	1	中央委	4
悪循環	2	正案	1	中央委全体会議	1	中共中央委	1
悪条件	1	実施案	1	中央委コミュニケ	1	中国特別委	1
悪送球	1	条例案	2	中執委懇談会	1	中執委	3
悪天候	2	政府案	6	原子力委発表	1	中小問題委	1
		ソ連案	1	国家指導委議長	1	通信委	1
意地悪	8	増加案	1	社革全国委員長	1	党中央委	1
実勢悪	1	妥協案	2	衆内閣委理事	1	特別調査委	1
必要悪	1	地方公営企		衆大蔵委理事	1	特別委	2
		業法改正案	1	政治諮問委首脳会議	1	同指導委	1
案		中間報告案	1	設立準備委代表团	1	内閣委	2
(前 0 / 中 8 / 後 157)		調停案	4	塩見国家公		日加閣僚委	1
改正案要綱	1	答申案	5	安委員長	1	農林水産委	2
答申案起草	1	同削減案	1	彭真前北京		反政府闘争委	1
値上げ案白紙撤回	1	同改正案	2	市委第一書記ら	1	美観調査委	1
予算案審議	3	道交法一部	1	グエン・バン・チュ	1	文教委	1
予算案粉碎	1	改正案	1	一同委員長	1	米上院委	1
都予算案⑨	1	内閣案	1	インド・オリンピッ		法務委	1
		内閣不信任案	1	ク委	1	貿易委	1
アフリカ決		二法改正案	1	運営委	1	予算委	4
議案	1	日本案	2	運動方針委	1	四委	1
あっせん案	2	値上げ案	1	議運委	1	理論委	1
安保報告案	1	引上げ案	1	軍縮委	4	18カ国軍縮委	1
イタリア案	1	引去り案	1	経済諮問委	1		
運賃改正案	1	不信任案	2	経済合同委	1	院	
運賃法改正案	2	武力行使決	1	決算委	5	(前 1 / 中 34 / 後 59)	
運動方針案	2	議案	1	原子力委	1	院内外	1
カナダ決議案	1	米国決議案	1	コミュニケ			
解決案	1	補強修正案	1	起草委	1	学習院大教授	1
改正案	20	補正予算案	1	公取委	5	学習院大	2
官房改革案	1	郵便法改正案	15	公労委	4	学習院出	1
官房案	1	予算案	1	国家指導委	1	学習院幼稚園	1
外務省案	1	来年度減税案	1	合同委	1	芸術院会員	1
合併案	1	来年度予算案	1	参院決算委	4	工学院大学	3
機能強化案	1	臨時小委員	1	参院農林水		国学院大教授	1
給与改定案	1	会案	1	産委	1	参議院議員ら	1
共同決議案	1	[数字]案	10	参院委	1	衆議院議員	2
具体案	8	医		参院予算委	1	正倉院展	1
計画案	1	(前 0 / 中 1 / 後 24)		参院運輸委	1	人事院総裁	1
決算案	1	法医学者	1	産業経済諮	1	人事院勧告	1
決議案	7			問委	1	人事院規則	1
健康保険法		悪徳医	2	参院建設委	1	枢密院重要議事録	1
改正案	1	開業医	2	衆院予算委	1	僧統院事務局長	1
建国記念日		産婦人科医	1	衆院大蔵委	2	大学院学生	1
答申案	1	歯科医	6	衆院委	1	大学院教育	1
健保法改正案	1	主治医	2	衆院内閣委	2	大学院レベル	1
減税案	1	小児科医	1	新国家指導委	1	大学院卒	1
公明党案	2	精神科医	1	ジュネーブ	1	大審院時代	1
ゴールドバ		専門医	2	軍縮委	1	伝通院前	1
一グ案	1	病院勤務医	1	浄化委	1	平等院と中尊寺	1
合理化案	3	保健所医	6	常任委	2	会計検査院辞令	1
再建案	1			生産性委	1	佐藤人事院総裁	1
最終案	2	委		設立準備委	2	日本芸術院長	1
社会党案	2	(前 1 / 中 16 / 後 92)		選管委	1	日本芸術院会員	2

日本学士院長	1	審査員特別賞	1	女事務員	1	現場監督員	1
琉球立法院各派	1	従業員住宅	3	カーラジオ	1	コベレフ特	1
両参議院議員	1	従業員大募集	1	組立員	1	派員	1
		従業員ら	1	海外特派員	1	高級公務員	2
永光院	1	従業員急募	1	会社事務員	1	航空代理店員	1
音楽院	1	従業員募集	3	会社員	25	作業員	2
カーチス音	1	従業員向け	1	解説員	1	麹町署員	1
楽院	1	特派員報告	2	廻送員	1	構成員	1
会計検査院	3	特派員だより	1	海洋少年団員	1	購買課員	1
回源院	1	乗組員氏名	1	下級公務員	3	公務員	11
学習院	4	乗組員たち	2	関係現場員	1	国家公務員	8
岩窟くがん	1	評議員会	1	監視員	2	米店員	1
くつ>修道院	1	慰霊団員たち	1	観測隊員	1	作業員	17
キジ音楽院	1	大月特派員撮影	1	看板技術見	1	査定員	1
貴族院	1	沖繩教職員会	1	習員	1	山友社員	2
高給養老院	1	海外特派員だより	1	甲板員	2	在庫管理部員	1
國務院	1	拡大評議員会	1	勧誘員	1	雑務員	1
国立エルサ	1	キャバレー	1	管理事務員	1	仕上包装員	1
レム芸術院	1	従業員たち	1	外務員	5	仕上員	1
国立公衆衛	1	国家公務員法	1	学校用務員	1	紫岳会員	1
生院	1	国家公務員住宅団地	1	学校教職員	1	資材部員	1
金地院	1	女子従業員募集	1	企画部員	1	資材事務員	1
参議院	1	女子事務員募集	1	機関員	3	指導員	6
シルクロ	1	全公務員労働者	1	気象協会員	1	社会部員	1
ドと正倉院	1	総評評議員会	1	喫茶店員	1	写真部員	2
衆議院	4	男子営業員邵	1	旧従業員	1	社福協評議員	1
修道院	2	非戦闘員死傷	1	給油所員	1	車輛整備員	1
少年院	4	暴力団員ら	1	協会員	2	車輛販売員	1
ジュリアー	2	領事館員数	1	共産党員	1	車輛部員	1
ド音楽院	8	NHK特派員報	1	教職員	1	集金員	2
人事院	1	高等学校教	1	共和党員	1	集配員	1
總統院	1	職員組合	1	記録員	1	宿直員	4
田中美容院	1			勤務員	1	取材部員	1
大学院	7	アフターサ	1	技術部員	1	諸官庁販売員	1
東京控訴院	1	ービス部員	1	技術員	4	小中学校教	1
東京温灸院	1	アルフレッ	1	技術指導員	1	職員	1
日本電子工	1	ド・コール	1	牛乳配達員	1	消防署員	2
学院	1	甲板員	1	業務部員	2	食堂作業員	1
乳児院	1	医局員	1	業務員	1	食肉検査員	1
美容院	1	板橋署員	1	漁船員	3	食品実演販	1
本理院	1	一銀行員	1	銀行員	1	売員	1
養老院	1	一般従業員	2	組合員	8	書店員	1
横浜眼鏡院	1	一般組合員	1	組立員	1	庶務部員	1
立法院	1	一般営業部員	1	軽作業員	3	白浜署員	1
員		一般事務員	15	経済使節団員	1	審査員	10
(前 0 / 中 52 後886)		衣料店員	1	警視庁機動	1	審判員	2
教職員一同	1	印刷従業員	1	隊員	1	新聞店員	1
漁船員ら	1	印刷社員	1	警備員	2	自衛隊員	3
漁船員見習	1	飲食店員	1	経理事務員	11	実習員	2
警備員室	1	エレベータ	1	経理部員	2	事務員	126
公務員給与	1	一乗務員	1	研究員	2	従業員	83
公務員制度	4	英乗組員	1	検査員	3	情報員	1
公務員賃金	1	営業員	8	捲線員	1	乗務員	3
公務員制度審議会	2	営業部員	61	ゲスト審査員	1	女子経理部員	1
公務員監視員	1	衛生監視員	1	劇場従業員	1	女子販売員	1
作業員ら	1	小川ワシン	1	現業務員	1	女子事務員	37
参議員会館	1	トン特派員	1	現従業員	1	女子経理事	1
社交員募集	1	尾崎パリ特	1	現業務員	1	務員	1
審査員長	1	派員	1	現場員	1	女子臨時包	1
		斧台北特派員	1				

装員	1	業従業員	1	保安警備員	1	園	
女子会計事務員	1	調査員	3	保安員	1	(前 18/中 17/後133)	
女子従業員	9	調理員	2	包装員	4	園千雅子	1
女子作業員	1	通信課員	1	北洋漁船員	1	園まり	14
女子一般事務員	1	築地署員	1	補助作業員	1	園まりさん	1
女子公務員	1	デパート派遣員	2	保線区員	2	園まりショー	2
女子組立員	2	当直員	1	某税務署員	1	花月園前	1
女性代議員	2	特殊技術員	1	暴力団員	3	後楽園ローラー	
人事課員	1	特捜本部員	1	麻雀店員	1	スケート場	1
製菓作業員	1	特派員	11	丸の内署員	1	後楽園遊園地	1
成型員	1	特別区議員	1	水上特派員	1	後楽園サービス	2
製作各部員	1	登山指導員	1	見習員	2	多摩川園読売館	1
制作部員	1	特攻隊員	1	無給医局員	3	幼稚園大会	1
製図員	2	友の会員	3	モスクワ大月特派員	1	幼稚園教諭	1
清掃員	6	内科医局員	1	木工部員	1	幼稚園教育要領	1
清掃関係組合員	1	ニッポン特派員	2	郵便局員	3	幼稚園児	1
製造部員	1	肉店員	1	洋菓子売店員	1	幼稚園教育養成所	1
製造包装員	1	日展審査員	1	洋服営業員	1	上野動物園長	1
製造員	1	日本宅造協会員	2	用務員	4	越戸保育園児	1
整備員	3	荷役員		抑留漁船員	1	島田療育園園長	1
設計部員	1	熱処理員	1	臨時食品製造員	1	私立幼稚園児	1
設計員	1	年少公務員	1	臨時員	1	玉川幼稚園児	1
設計技術部員	1	ノル従業員	1	レザー製造部員	1	北京動物園長	1
説明員	1	野方分駐員	1	ロンドン駐在員	1	愛玩動物園	1
宣伝員	1	野上特派員	1	労組員	2	芦の湖園	1
宣伝企画部員	1	乗り組み員	2	労務員	1	上野動物園	1
船内作業員	1	乗組員	5	労務管理員	1	浮間幼稚園	1
専任指導員	1	配線員	1	LPG充填員	1	音声楽園	1
旋盤員	1	配達員	2	S・P・I特派員	1	花月園	13
税務署員	1	配本員	1	UP I特派員	1	ガラスの動物園	1
倉庫課員	1	派遣員	1	[人名]特派員	71	学習院幼稚園	1
倉庫事務員	2	販売店員	3	液		雅叙園	10
倉庫立合員	1	販売見習員	1	(前 0/中 0/後 11)		木利川幼稚園	1
測量部員	1	販売指導員	1	塩化カルシウム冷却液	1	玉露園	3
タクシー乗務員	1	販売員	15	強力殺虫液	1	原随園	1
たばこ耕作組合員	1	売店員	2	殺虫液	2	後楽園	35
担当員	1	パート事務員	1	消臭液	2	国立療養所	
第六研究室員	1	パート女子員	1	消毒液	2	春霞園	1
代議員	4	パチンコ従業員	1	内服液	1	自然繁殖園	1
男子営業部員	3	パチンコ店員	1	濃縮液	1	新保育園	1
男子倉庫員	1	バリ尾崎特派員	1	不凍液	1	真交園	1
男子販売員	1	ヒース保守党員	1	苑		翠紅園	1
男子業務課員	1	非戦闘員	1	(前 0/中 0/後 7)		千里園	1
男子営業員	1	秘密諜報員	1	海沢苑	1	大衆割烹真交園	1
男子事務員	1	ビル清掃員	2	新羅苑	1	玉川園	1
男女営業員	1	美容部員	4	創美苑	1	多摩川園	2
男女従業員	3	婦人宣伝員	2	大成苑	1	豊島園	2
男女事務員	2	平和部隊員	2	長者苑	1	戸塚幼稚園	1
地方公務員	7	編集部員	1	般若苑	1	同動物園	1
中央政治局員	1	編集員	1	富士峰広苑	1	動物園	5
駐在員	1	米海兵隊員	1			富士動物園	1
駐車場管理員	1					ホテル八丁園	1
中小零細企						保育園	1
						本郷保育園	1
						マンガ動物園	3

丸山園	1	お買いあげ	1	お国ぶり	5	お砂糖	1
まんが動物園	7	お買いどき	1	お国自慢ぶり	1	おさらい	1
みかん園	1	お買徳ぶり	1	お国入り	4	おさらい帳	1
みつば幼稚園	1	お買徳値	1	お国入り事件	1	お産	2
水戸偕楽園	2	お買徳	2	お国柄	2	お産婆さん	1
向丘園	1	お買徳品	1	お車代	1	お座敷さん	1
野菜園	1	お買求め	2	お加え	1	お座敷	4
野鳥自然繁殖園	1	お買物	2	お敬	2	お座敷扇	1
幼稚園	16	お買いもの	1	おけいこ	15	お座敷出身者	1
浴風園	4	お買いもれ	1	おけいこ事	1	お座敷女中	2
緑風園	1	お返し	2	おけいこごと	1	お座敷女中さん	3
KK西花園	1	おかえし	2	お化粧かぶれ	1	おシャレ	1
お		お返しし	3	お化粧し	1	おシリ	1
(前1375/中 21/後 0)		お帰り	3	お化粧下	1	おしあわせな	1
お会い	1	お書き	6	お化粧する	1	お塩	1
お相手	1	おかけ	1	お化粧	2	お仕事	6
お味わい	1	おかけし	3	お元気	3	おしたく特集	1
お預け額	1	お菓子	3	お子様	5	おしたく	1
お預け	3	おかし	2	お子さん	1	お仕立て	3
お跳え会	1	お貸し	2	お子さま向	1	お仕立代	2
お家	2	お菓子づくり	1	お子さんたち	1	お仕立上り	5
お家芸	1	お貸しし	1	お子さまづれ	1	お七吉三	1
お家大事	1	お方	1	おこさま用	1	お七	4
お医者	1	お方さま	1	お子さまデー	1	お七かんざし	1
お医者様	1	お傍	1	お香典	1	お支払い月	1
お医者さん	2	お勝手係	1	おこげ	1	お支払いする	1
お忙しかっ	1	お勝手	4	お越し	3	お支払い	4
お市御寮人	1	お金	8	おこずかい	2	お支払いし	1
おいや	1	お金づくり	2	お答えする	1	お支払いし	1
お色気	2	おかぶり	1	お答え	12	お芝居	13
お祝い	8	おかみ	2	おこたえし	1	おしぼり	2
お伺い	1	おかみさん	1	お答えし	4	おしぼり入	1
おうかがいし	1	お考え	3	おこづかい	1	おしぼりセ	1
お伺いし	2	お気	2	お小遣い	2	ット	1
お移し	2	お聞かせ	1	おことはり	1	お酌	1
お馬に乗った		お気軽	2	お言葉	2	おしゃべり	
淑じよたち	1	お気軽さ	1	お断りし	1	ジャーナル	1
お梅	1	お気軽	7	おことわり	5	おしゃべり・	
お江戸日本橋	1	おきき	1	お断わり	1	ジャーナル	2
おえらび	1	お聞き	1	おことわりし	1	おしゃべり	10
お遊び	9	お喜佐	1	お断り	2	おしゃもじ	1
お送り	21	お吉人形	1	お困り	3	おしゃれ泥棒	1
お贈りし	1	お吉	1	お米	3	おしゃれ	18
お送りし	4	お気づき	1	おサラ	1	おしゃれア	
お教え	1	お気にいり	1	お菜	1	ンサンプル	1
おカネ	1	お気に入	1	お探し	1	おしゃれ婦	
おかあさん	1	おきのどくだ	1	お先に	1	人洋品	1
たち	1	おきまり	2	お先まっく		おしゃれコ	
おかあちゃん	1	お気持ち	1	らだ	1	ート	1
お母さん	10	お客名義	1	お先	3	おしゃれ名	
おかあさん	11	お客様	7	お酒	3	店街	1
お母さま	6	お客さま	5	お下げ	1	おしゃれノ	
お買い	1	お客さん	4	お誘い	2	ート	1
お買上	1	お客	10	おさそい	1	おしゃれ教室	1
お買上げ	5	おきゅう	1	お誘い合せ	1	おしゃれで	1
お買上げ	1	お行儀	1	お札	1	おしゃれ着	1
		おクスリ	1	おさと	1	おしゃれな	8
		お口	2	お里	1	おしゃれ洋品	1
						おしゃれに	1

お姑さんたち	1	おたがい	3	お手入れ	1	お名まえ	1
お正月映画	2	お互いに	2	お手紙	4	おなまえ	1
お正月	15	おたがいに	2	お手軽な	1	お涙	1
おしょう油	1	お宅	8	お手頃	1	おにぎり	6
お食事	4	おたく	1	お手数	1	お肉	1
お白州	3	おたずね	2	お手伝い	2	お肉さま	1
お知せ	1	おたずねし	1	お手伝いさん	6	おネダン	2
おしらせ	17	お尋ね者七人	2	お手伝さん	21	お値打品	1
お知らせ	19	お発ち	1	お手伝	15	お姉さん	1
お知り	1	お立ち寄り	1	お手持ち	1	おねえさん	1
おじいさん	2	お竜	1	お寺	2	お姉さんたち	1
おじいちゃん	2	お建てし	1	お天気	3	おねえちゃん	1
お邪魔し	1	おたのしみ会	1	お天気相談所	1	お願い	6
お嬢様	1	おたのしみ	3	お天気ママ	11	おねがいし	1
お嬢さま	2	おたのしみ	2	さん	11	お願いし	5
お嬢さん放浪記	1	クイズ	2	お出かけ	3	お値頃	1
おじょうさま	3	お楽しみ	4	お電話	6	お値段	5
お嬢さん	5	お試し	2	お問合せ	22	お寝坊さん	1
お好き	2	お便り	2	お問合わせ	1	お寝間	1
お好きな	4	おたより	2	お問い合せ	2	お聞	1
お好な	1	お誕生日	1	お問い合わせ	2	お年始回り	1
おすし	1	お誕生日パ	1	おとうさん	2	お年始	1
お奨め	1	ーティ	1	お父ちゃん	2	おのう	1
おすすめ	10	お大事に	1	お父さま	1	おのぞみ	1
おすすめし	3	お台所	3	おとうちゃん	2	おのみ	4
おすすめる	2	お台所用具	1	お父さん	4	お飲物	1
お鈴廊下	1	お題目	1	お灯明代問題	1	お乗り	1
おすそわけ	1	お出し	1	おとぎ	1	お墓東西	1
お住い	1	お知恵拝借	2	お徳で	1	おはがき	1
お住まい	2	お近く	11	お徳な	1	お運び	2
お歳暮	4	お力	1	お得な	1	お肌	10
お席	3	お乳	1	お得意	3	おはなはん展	1
おせじ	1	お茶	12	おところ	1	おはなはん	12
お世辞	1	お茶くみ	1	おとしさん	1	お花	1
おせっかい	1	お茶漬小料理	1	おとしより	1	お話	8
お節句	1	お茶漬の味	1	おとそ	1	お話し	1
お世話	2	お茶の間	3	おとどけ	2	おはなし	1
お世話さ	1	お茶の間寄席	3	お届けし	4	お早く	4
お洗たく	1	お茶屋さん	1	おとどけし	2	おはやし	1
お洗たく物	1	お中元	4	お届けする	1	お早め	4
お洗濯	1	お中元贈答品	1	お隣り	1	お払い	1
お洗濯物	1	お中元シー	2	お富	1	おはるさん	1
おぜん立て	1	ズン	2	お富の貞操	3	おばあちゃま	1
おぜん立て役	1	お使い	7	お供	1	おばあちゃん	3
おそうざい	2	おつき合いし	1	おとも	1	おばあちゃん	1
お総菜	1	おつぎ	1	お供し	1	んら	1
お袖	1	おつくり	2	お友達	2	おばあさん	1
おそなえモチ	1	お作り	1	お取扱中	1	お引き	1
お備え	1	おつくりし	1	お取扱い	3	お引受けし	1
お供物	1	おつづけ	2	お取替え	1	おひきうけし	1
お粗末さ	1	お続け	1	お取りはか	1	お引き受けし	1
お染	1	おつとめ	1	らい	1	おひき渡し	1
おそろい	2	お勤め	4	お流れ	1	お人柄	1
お揃い	2	おつとめ市	1	お馴染み	1	お一人	1
おそろえ	1	お勤め時間	1	おなじみ	14	おひなさま	1
お揃え	1	お勤め先	1	おなつ清十郎	1	お昼	2
お互い	7	おつまみ入	1	おなべ	1	おフロ	1
		おて	1	お名前	10	お富士さん	1



お二人	2	お申し出	2	お笑いカラ		野沢屋調べ	1
お船	1	おもち	1	一寄席	4	羊屋洋服店	2
お風呂	4	お持ち	7	お1人様	1	宝来屋KK	1
お風呂上り	1	おもちし	1	お1人	2	松屋裏	3
おふろ	1	お求め願える	1			松屋ビル	1
お部屋	8	お求	1	大森おしゃれコ		松坂屋前	2
おべんちゃら	1	お求め易い	1	ーナー	1	松坂屋裏	1
お弁当	1	お求め	34	金曜お笑い劇場	1	緑屋前	1
お坊っちゃん	1	お求めやすい	2	超お買得ぞろい	1	緑屋デパート	1
お参り	1	お求めやすく	1	東京おいろけ作戦	1	桃屋本社	1
お参りする	1	お役	9	東西お笑い寄席	1	池袋緑屋内	1
お前	3	お役者仁義	1	農業お天気相談	1	紙加工屋さん	1
おまかせ	1	お役所	1	番組おしらせ	3	新宿紀伊国屋ビル店	1
お孫さん	1	お役所仕事	1	ボンソワ		KK越後屋商事	1
お待せし	1	お役所流	1	ルお嬢さん	1		
お待たせ	1	お約束	1	八百屋お七	1	当たり屋	1
おまたせし	1	お役立て	1	うちのお父ちゃん	3	押し屋	2
お待たせし	2	お役人	1	うちのおとうちゃん	1	押しだし屋	1
お待ちし	4	お役目	1	高原のお嬢さん	1	鍵屋	1
おまち	1	お安い	1	こわし屋のお手柄	1	かじ屋	1
お待ち	4	お休み	1	ご会葬お礼	1	乾物屋	1
お祭り	1	おやすみ	2	ハニーにおまかせ	1	ガッチリ屋	1
お招き	1	お家賃	2	ピアノのおけいこ	1	木屋	1
お守りする	2	お宿	1	植木屋のお嬢さん	1	経師屋	1
お巡りさん	5	お山の大将	1	屋		協力総会屋	1
お巡りさん		お湯	11	(前 0 / 中111 後265)		果物屋	1
たち	1	おゆずり	1	植木屋のお嬢さん	1	月賦屋	1
お万	1	お呼びの時間	3	うさぎ屋化粧品店	1	小売屋	1
お万の方	2	お呼びし	1	桧屋製菓	2	殺し屋	1
お見	1	お読み	4	エチゴ屋ビル	1	呉服屋	1
お水	1	お嫁	1	越後屋商事	1	雑貨屋	1
お水取り	1	お嫁さん	4	海老屋総本舗	1	自転車屋	1
お店	15	お嫁においで	3	大蔵屋不動産		政治屋	1
お認め	1	お喜び	1	KK	23	洗濯屋	1
お見逃し	1	お利息	1	大蔵屋不動産	30	千疋屋	1
お見舞	1	お料理	10	海津屋本店	1	総会屋	4
お宮	1	お料理する	1	亀屋本店	1	煙草屋	2
おみやげ店		お礼	10	菊屋不	1	ダフ屋	1
向き	1	お若	1	紀伊国屋ホール	2	テレ屋	1
おみやげ	5	お若い	1	木村屋総本店	1	寺小屋	2
おみやげ物	1	おわかり	2	倉島屋製菓	1	乗っ取り屋	1
おムコさん	1	お解り	1	埼玉屋旅館内	1	春の殺し屋	1
お迎え	2	お別れ	1	栄屋商事	1	皮肉屋	1
おむすび	2	おわけし	1	写真屋泣かせ	1	不動産屋	1
おむすびこ		お忘れ	4	白木屋案内所	1	プロマイド屋	1
ろりん	1	おわび	1	白木屋デパート	1	ラーメン屋	1
おメメ	1	おわびし	1	白木屋前	1	料理屋	1
お目にかけ	1	おわらい	1	高島屋傍系	1	〔固有名詞〕屋	227
お目	1	お笑いクイズ	1	高島屋パブリカ	1		
お目当て	1	おわらい横丁	3	珠屋コーヒ	1	下	
お召し	3	お笑い大行進	1	大黒屋不動産KK	1	(前 10 / 中 2 / 後 46)	
お目付役	1	お笑いタッチ	1	大総屋商事	4	下構想	1
お目見得する	1	グ・マッチ	1	大総屋商事株	4	下準備	1
お目見え	1	お笑い屋席	1	鶴屋飲料	1	下半期	2
お申込	1	お笑い10秒		鶴屋商店	1	下半身	2
お申込み	25	クイズ	2	鶴屋商事	4	下2	1
お申し込み	7	お笑い	27	成田屋工務店	1	下〔数字〕ケタ	3
お申しこみ	4	お笑い劇場	3	成田屋銘々伝	1		

上, 下水道	1	温室化し	1	テレビドラ	1	均一化	1
太陽の下の18才	1	活発化し	4	マ化し	1	近代化	14
		活発化す	1	人氣化し	1	緊迫化	1
青葉城下	1	活発化する	2	能率化する	1	義務化	2
赤ぶさ下	1	過密化する	1	非行化防止対策	1	具体化	4
浅虫山下	1	簡素化する	1	肥大化する	1	経営近代化	1
茨城県下	1	ガス化さ	1	不安化し	1	経営合理化	1
炎天下	1	凶悪化する	1	不活化ワクチン	1	経済自由化	1
お化粧下	1	協業化し	1	複雑化さ	1	工業化	2
開放体製下	1	巨大化し	1	複雑化する	1	工場集約化	1
神奈川両県下	1	均質化し	2	複雑化し	1	高層化	1
乾燥下	1	近代化し	1	不良化し	1	高度化	2
管理下	1	近代化実現	1	舞台化さ	1	効率化	2
強風注意報下	1	近代化さ	1	本格化し	2	小型化	1
強風波浪注		義務化さ	1	本格化する	2	固定化	3
意報下	1	空文化さ	1	暴動化し	1	合理化	23
警報下	1	具体化し	1	明確化する	1	再協定化	1
系列下	1	具体化する	4	読物化さ	1	三複線化	1
高架下	1	形象化し	1	立法化し	1	三社分散化	1
好況下	1	顕在化さ	1	一本化し	1	資本集約化	1
公債発行下	1	堅実化する	1	園芸近代化事業	1	資本自由化	3
交通戦争下	2	高層化する	1	貴重品化し	1	社会主義化	1
国債発行下	2	高度化さ	1	市街地化する	2	集団化	3
小高下	1	固定化し	2	政治問題化する	1	集中化	1
指導下	1	孤立化し	1	日韓正常化条約	1	集約化	2
支配下	1	合理化案	3	年中行事化さ	1	証券中央銀	
写真下	1	合理化機械	1	年中行事化し	1	行化	1
状況下	1	合理化事業団	1	複雑専門化し	1	商品化	1
情勢下	1	サラリーマ	1	複々線化工事	1	触媒化	10
スカルノ政		ン化し	1	中小企業近	1	自動信号化	1
権下	1	サラリーマ		代化促進	1	自動化	1
戦時下	1	ン化する	1	〔固有名詞〕化工	1	重大化	1
絶望的状況下	1	左傾化する	1			自由化	16
体制下	1	指数化方式	2	安定化	2	精鋭化	1
団子坂下	1	集団化し	1	一元化	1	正常化	1
統治下	1	商品化する	1	一本化	1	製鉄化	9
はおり下	1	新鋭化し	1	一体化	1	積極化	3
白山下	2	深刻化し	1	運営一体化	1	施肥合理化	1
バリの空の下	1	親密化し	1	運輸近代化	1	専門化	1
氷点下	1	自動化操事場	1	映画化	7	税制簡素化	1
不況下	3	自由化計画	1	大型化	3	組織化	2
北爆下	2	自由化さ	1	大幅国産化	1	粗暴化	1
湯島天神下	1	自由化す	1	階層化	1	大衆化	3
四メートル下	1	正当化する	2	核基地化	1	多角化	1
陸橋下	1	制度化さ	1	核装備化	1	多極化	3
		制度化し	1	拡大化	1	宅地化	1
化		成文化する	1	活発化	1	多敷化	1
(前 1 / 中110 / 後524)		積極化する	1	完全自動化	1	多様化	5
化合織	1	先鋭化する	1	簡素化	2	淡水化	1
		先税化し	1	ガス化	9	大規模化	1
一本化さ	1	体系化し	1	機械化	5	大映映画化	2
一本化する	1	多様化し	1	企業化	3	畜産経営近	
映画化し	1	多様化する	1	協業化	3	代化	1
映画化さ	1	弾力化する	1	共産化	1	中国孤立化	1
演劇化さ	1	中立化し	1	共同化	1	中立化	1
オートメー		長期化し	1	凶暴化	1	長期化	1
ション化さ	1	沈静化傾向	1	共有化	1	定率化	1
大型化する	1	陳腐化し	1	巨大化	2	適正化	1
大型化時代	1						

独裁化	1	日本産婦人科学会	1	性病科	1	埼玉家新館	1
日韓正常化	1			生物工学科	1	実務家中心	1
日韓国交正常化	2	編物料	1	専攻科	4	政治家エンマ帖	1
農業近代化	1	医学技術科	1	専修科	2	政治家たち	1
農業経営近代化	1	胃腸科	1	綜合科	1	専門家たち	2
能率化	1	英語英文科	1	速記科	1	専門家筋	1
白熱化	1	英語科	1	速記実務英語科	1	投資家心理	1
反主流化	1	英文科	2			独奏家的	1
反動化	1	オペレータ	1	造船科	1	榆家の人びと	1
非衛星化	1	一科	1	体育芸術科	2	文芸家協会書記局	1
表面化	2	応用化学科	1	体育科	3	三芳家旅館	1
不健全化	1	絵画科	1	短期科	1	村越家前	1
不活化	1	会話科	4	大学受験科	1	家事評論家たち	1
複線化	1	家政科	5	男子高等科	1	広告写真家協会	1
不動化	1	家政学科	2	男子中等科	2	米独占家たち	1
不良化	11	家庭科	1	彫刻科	1	名演奏家たち	1
平準化	1	華道科	1	テレビ技術科	2	名演奏家シリーズ	1
法制化	1	キーパンチ	1	テレビ専修科	2		
本格化	3	ヤー科	1	デザイン画科	1	愛犬家	2
膨大化	1	機械科	5	電気科	2	愛好家	1
暴動化	1	教員養成科	1	電子科	1	愛妻家	1
暴力化	1	金属加工科	1	電子計算機科	1	医学評論家	1
マス・プロ化	1	技術科	2	電子工学研	1	憩の家	1
マンモス化	1	慶応病院耳	1	究科	1	一家	17
民主化	2	鼻科	1	電子工学科	3	一般投資家	2
明確化	2	研究科	3	東大小児科	1	引退実業家	1
問題化	1	建築科	2	土木科	1	演劇評論家	1
有料化	1	コピー〔広	1	名和産婦人科	1	演出家	2
輸送近代化	1	告文案〕科	1	日曜科	2	演奏家	2
洋風化	1	航空電子科	1	秘書科	1	お家	2
連続テレビ	1	高等科	1	泌尿器科	2	扇家	2
映画化	1	呼吸器科	2	皮膚科	1	音楽評論家	3
TR安定化	1	個人教授科	1	皮膚科	1	音楽家	4
〔固有名詞〕化*	275	佐々木小児科	1	フランス語	1	科学評論家	1
*化学の略		作曲科	2	学科	1	革命家	1
		茶道科	1	服装科	1	隠れ家	1
		産婦人科	1	普通科	3	活動家	2
		塩田産婦人科	1	プログラマ	1	ガリ勉家	1
		社会科	3	一科	1	外交評論家	2
		手芸科	1	保育科	2	外国作曲家	1
		商英科	1	放射線科	1		
		商業写真科	1	放送技術科	4	外人ジャズ	
		商業科	7	邦文科	1	演奏家	1
		商業専修科	1	補習科	1	学生運動家	2
		小児科	1	洋裁科	2	機関投資家	4
		初等教育科	2	料理科	1	切手収集家	1
		神経科	2	和裁科	1	旧大資本家	1
		耳鼻科	2	和文科	1	教育評論家	1
		受験科	1			教育家	1
		女子商業科	1	家		禁じられた家	3
		女子高等科	1	(前 1 / 中 25 / 後 266)		銀行家	1
		女子中等科	1	家のアルバム	1	軍事専門家	1
		スペイン語科	1			軍事評論家	1
		鈴木産婦人科	2	愛好家グループ	1	経営評論家	1
		生活造形科	1	演劇家協会	1	研究家	1
		生活造形学科	1	お家芸	1	建築家	4
		精神科	1	お家大事	1	芸術家	2
		精神神経科	1	恐妻家ダービー	1	現代有名洋	
		政治学科	1	戲劇家協会主席	2	画家	1
大学電子工							
学科卒業	1						
仮							
(前 6 / 中 0 / 後 0)							
仮議題	1						
仮決算後	1						
仮処分	1						
仮事務所	1						
仮受領所	1						
仮調印し	1						
科							
(前 0 / 中 9 / 後 150)							
機械科卒	1						
国文科卒	1						
社会科副読本	1						
小児科医	1						
初等科教科書	1						
工高建築科卒	1						
産婦人科医	1						
大学電子工							
学科卒業	1						

現代小説家	1	幼児教育専門家	1	務課長	7	労務課	2
交通評論家	1	落語家	1	〔地名〕同予防課長	4	禍	
作詞家	1	料理研究家	1			(前 0 / 中 0 / 後 1)	
作曲家	2	臨床家	1	営業課	7	赤痢禍	1
思想家	1	歴史家	3	衛生課	1		
写真家	2	浪費家	1	海外旅行課	1	過	
写真教育家	1	ワッタラ家	1	開発課	1	(前 2 / 中 0 / 後 0)	
宗教家	3	わが家	7	観光課	1	過不足	1
将軍家	1	〔姓〕家	27	管理課	2	過保護	1
小説家	2			学事課	1		
食堂浜田家	1	課		教務課	1	回	
真珠愛好家	1	(前 1 / 中 71 / 後 145)		教養課	1	(前 0 / 中 110 / 後 770)	
実践家	1	課徴金問題	1	勤労課	8	一回勝負	1
実業家	1			業務課	6	一回当り	1
実務家	1	衛生課長	3	警視庁交通	1	三回戦勝者	1
情熱家	1	開発課長	1	規制課	1	二回上	1
女性写真家	1	観光課長	1	刑事課	2	二回ずつ	1
生活評論家	1	管理課長	1	警報器課	1	八回ごろ	1
政治家	30	交通課長	1	経理課	2	各二回戦	1
政治評論家	1	購買課員	1	交通規制課	2	第七回大会	1
青年写真家	1	指導課長	3	広報主管課	1	第三回会議	2
政論家	1	庶務課長	2	広報課	1	第一回公演	1
先輩政治家	1	振興課長	1	採用教育課	1	第一回配本	1
専門家	24	人事課員	1	採用課	1	等二十回国連総会	1
税政評論家	1	人事課長さんら	1	産業資材課	1	第参回物上担保附	1
ソ連功労芸		倉庫課員	1	試験課	1	第九回党大会	1
術家	1	総務課長	10	自然公園課	1	第一回分	1
大衆投資家	2	通信課員	1	集配課	1	第5回目	1
太陽の家	1	二課長	1	商工観光課	1	10回払い	2
大政治家	1	予防課長	7	庶務課	1	一, 二回戦	1
知日家	1	六課編成	1	事務課	1	第二十七回定期大会	1
茶漬大原女家	1	伊藤医事課長	1	需給課	1	二, 三回戦	1
彫金家	1	環境衛生課長	1	人事課	41	八百三十八回戦	1
彫刻家	5	企画調査課長	1	スヤマ人事課	1	〔数字〕回戦	53
天皇家	1	少年一課長	1	接客課	1	〔数字〕回表	2
トルストイ		食品衛生課長	2	宣伝課	2	〔数字〕回裏	4
の家	1	人事担当課長	1	捜査課	1	〔数字〕回目	25
陶芸家	2	諏訪管理課長	1	捜査一課	2	〔数字〕回払	3
投資家	5	第一課長	2	捜査二課	2		
篤志家	1	男子業務課員	1	総務課	22	朝夕二回	1
登山家	1	貯金管理課長	1	第一労務課	1	一, 二回	2
努力家	10	都市交通課長	1	第一課	1	最終回	15
人形の家	1	同予防課長	1	東京奉仕課	1	三, 四回	1
発明家	1	西予防課長	1	当社業務課	1	四, 五回	1
反政府政治家	1	区役所福祉課内	1	同二課	1	十数回	1
博徒国領家	1	中野同衛生課長	1	土木建設課	1	数回	10
日陰の家	1	西同衛生課長	1	秘書課	1	第貳回	1
評論家	11	警視庁捜査		不動産課	3	何万回	1
美術評論家	1	二課長	1	米麦課	1	何回	5
美容家	1	小林同局第		本社営業課	3	何十回	1
服飾研究家	1	四課長	1	貿易課	1	二, 三回	1
服飾家	1	石井道路工		防犯課	1	二, 四, 六回	1
平和運動家	1	事部二課長	1			二・五回	1
まんが家	2	元都衛生局		安田生命人	1	二, 四回	1
民権運動家	1	食品衛生課長	1	郵便課	1	八, 九回	1
名演奏家	4	大蔵省主税		四課	1	約八十回	1
野球評論家	1	局税制第一課長	1	冷熱機器課	1	3, 200円M	
野鳥研究家	1	〔地名〕同総					

○12回	1	美術界	2	邸宅街	2	井上学	1
[数字]回	522	婦人帽子界	1	問屋街	1	エジプト学	1
第[数字]回	195	米産業界	1	西一番街	1	演劇学	1
年[数字]回	7	米国産業界	1	にっぽん暗		温泉考現学	1
界		放送界	3	黒街	2	解剖学	1
(前 0 / 中 4 / 後 94)		法そう界	1	発展街	1	海洋物理学	1
音楽界おかめ八目	2	紡績界	1	繁華街	15	視光学	1
芸術界連合会	2	マンガ界	1	バー飲食街	1	幾何学	1
アメリカ教		漫才界	1	別荘街	1	近代経済学	2
育界	1	南ベトナム		暴力街	1	近代政治学	1
アメリカ宗		仏教界	1	名店街	3	近代経営学	1
教界	1	民法テレビ界	1	モルグ街	1	現代生物学	1
医学界	1	落語界	1	勇者街	1	考古学	3
映画界	3	労働界	1	横浜地下街	1	校長学	1
演芸界	1	怪		横浜中華街	1	国際政治学	1
演劇界	1	(前 5 / 中 0 / 後 0)		旅館街	1	細菌学	1
音楽界	4	怪カストロ	1	学		細胞学	1
海運界	1	ング	1	(前 3 / 中 38 / 後 68)		作曲学	1
科学界	1	怪文書	4	学区	1	産業社会学	1
歌舞伎界	1	快		学氏	1	産業心理学	1
歌謡曲界	1	(前 2 / 中 0 / 後 0)		学割引	1	財政学	5
歌謡界	2	快進撃	1	音楽学部	2	社会心理学	1
金融界	2	快青年	1	解剖学的	2	社会学	5
漁業界	1	街		家政学科	2	宗教学	1
警察界	1	(前 0 / 中 4 / 後 95)		家政学部	3	白井学	1
経済界	2	一番街中央	1	幾何学的な	1	神経生理学	1
建設業界	2	映画街際	1	气象学的	1	地震学	1
芸術界	2	地下街店	1	教育学部	2	獣医学	1
芸能界	3	繁華商店街通	1	金融学会長	1	水産学	1
言論界	2	アーケード街	1	経営学概論	1	数学用語考	
工業界	1	浅草映画街	2	経済学全集	1	現学	1
航空界	2	ウォール街	1	経済学博士	2	声楽学	1
国際的社交界	1	ウォール街	1	証券学専攻	1	政治学	3
国際航空界	1	映画街	1	心理学機器	1	生物物理学	1
作曲界	1	おしゃれ名		人類学にうもん	1	生物学	3
産業界	11	店街	1	人類学入門	2	生理学	1
宗教界	2	小台商店街	1	政経学部	1	地質学	1
出版界	1	各のれん街	1	政治学科	1	天文学	1
主婦連合界	1	閑静街	1	生物学者	1	統計学	1
証券界	5	閑静邸街	3	生理学者	1	動物心理学	1
実業界	1	神田一番街	1	生物学など	1	動物学	1
住宅界	1	君住む街	1	統計学初歩	1	犯罪社会学	1
スポーツ界	1	共同住宅街	1	動物学課長	1	物理学	3
水泳界	1	高級邸街	3	博物学者	1	文化人類学	1
声楽界	2	高級邸宅街	1	物理学教師	1	ミナト医科学	1
造船界	1	高級街	1	理工学部校舎	1	山本学	2
中国文学界	1	高邸街	1	原子物理学者	1	理論物理学	1
中国文化界	1	高邸街	1	社会福祉学部	1	歴史学	1
彫刻界	1	五番街	1	生活造形学科	1	S F 人類動	
鉄鋼業界	3	豪邸街	6	特許経済学博士	1	物学	1
電気界	2	商店街	16	ノーベル物		がち	
電子工業界	1	住宅街	13	理学賞	1	(前 1 / 中 3 / 後 18)	
読書界	1	地下名店街	1	日本近代経	1	がちな	1
日本レスリ		地下街	1	済学界	1	起こしがちで	1
ング界	1	中心街	2	東大理学部		なりがちな	2
日本近代経				地理学教室	1		
済学界	1			遺伝学	1		
				伊藤学	1		

遠慮がち	2	育館	1	ソ連大使館	1	〔数字〕館	5
起きがち	1	一、三号館	1	体育館	17	刊	
遅れがち	2	一号館	2	大使館	5	(前 0 / 中 0 / 後 8)	
曇がち	1	一般映画館	1	大勝館	1	隔月刊	1
しめりがち	1	梅田大原館	1	高林中図書館	1	最新刊	2
ためらいがち	1	エルミター	1	多摩川園読	1	全国青少年	
途切れがち	1	ジュ博物館	1	売館	2	教化協議会刊	1
途絶えがち	1	映画館	5	第一相互館	1	早川書房刊	1
流れがち	1	大分県立図	1	地下水族館	1	15日刊	2
なりがち	2	書館	1	千代田館	1	11月刊	1
濁しがち	1	大阪市民中	1	網館	1		
見送りがち	1	央体育館	1	テレビ演芸館	1	感	
乱れがち	1	大阪市立美	1	帝国図書館	1	(前 2 / 中 0 / 後 61)	
ゆるみがち	1	術館	1	電気館	1	感 4	1
忘れがち	1	科学博物館	1	都体育館	1	感 4・5	1
		香川県立体	1	都美術館	2		
完		育館	1	図書館	4	圧迫感	1
(前 1 / 中 0 / 後 6)		各国館	1	都市工業奨	1	圧ばく感	1
完工高	1	岸記念体育館	1	励館	2	安心感	2
		記念館	1	同映画館	1	違和感	1
風間完*	2	京都市体育館	1	同国大使館	1	運動感	1
管理事務所完	1	恐怖の館	1	奈良国立博	1	危機感	7
社保完	1	近代文学館	2	物館	1	季節感	1
暖房完	1	区民館	1	日本館	3	脅迫感	1
冷暖房完	1	蔵前国技館	2	日本武道館	1	虚脱感	1
*人名		グッゲンハ	1	日本近代文	1	距離感	1
		イム美術館	1	学館	1	緊張感	1
館		敬老館	1	根津美術館	1	空虚感	1
(前 0 / 中 17 / 後 205)		現代日本文	1	白兔館	4	嫌悪感	3
教文館管財	1	学館	1	博物館	1	倦怠感	1
光風館ビル内	1	現地大使館	1	東 9 号館	2	けんたい感	1
国土館大	2	玄武館	3	東九号館	1	孤独感	1
木挽館別館	1	小石川図書館	1	日立相賀館	1	挫折くさせ	1
大使館邸	1	講道館	1	広島県立体	1	つゝ感	1
網館の段	2	神戸市体育館	2	育館	3	ざせつ感	3
武蔵野館前	1	国技館	1	美術館	1	使命感	1
立命館大総長	1	国土館	2	婦人児童館	1	社会的責任感	1
領事館員数	1	国立西洋美	1	文化体育館	1	焦燥感	1
老番館画廊	1	術館	1	平和観光館	2	親近感	2
松竹映画館前	1	国立近代美	2	米領事館	1	信頼感	1
総領事館設置	1	術館	1	米大使館	1	ステレオ感	2
日本大使館筋	1	国立科学博	1	米国総領事館	1	正義感	1
平和観光館2345階	1	物館	1	マンモス体	1	清澄感	1
国立近代美	1	湖月館	1	育館	1	清涼感	1
術館賞	1	湖上館	1	町公民館	1	責任感	1
アメリカ大		駒沢大体育館	1	緑の館	4	疎外感	1
使館	1	五号館	1	武蔵野館	1	脱力感	1
愛知県体育館	1	山岳博物館	1	木造館	1	抵抗感	1
蒼梧記念館	1	在ソ連大使館	1	横浜文化体	1	出遅れ感	2
赤坂敬老館	1	在スエーデ	1	育館	1	疲労感	3
秋田市体育館	1	ン大使館	1	吉川弘文館	1	不信感	1
浅草千代田館	1	在日大使館	1	読売館	14	物価上昇感	1
あさくさ電	4	芝園館	1	両体育館	1	べつ視感	1
気館	4	小学館	1	領事館	1	満足感	1
浅草大勝館	2	昭和館	1	ロダン美術館	1	無力感	1
浅草電気館	2	資料館	1	老映画館	1	優越感	1
育英高校体		新宿武蔵野館	1	鹿島館	1	立体感	2
		水族館	1	2号館	13	劣等感	
		青年館	1	〔地名〕体育館			
		前東宝電気館	1				

連帯感	2	交官	1	飛行審査官	1	ビクター小	
割安感	1	アンガー高		秘書官	4	型機工場	1
巻		等弁務官	2	藤原秘書官	1	日本電子計	
(前 0 / 中 2 / 後 60)		一等書記官	1	米援助軍司		算機ショー	1
二巻ずつ	1	ウェストモ		令官	1	圧延機	1
防水自動巻腕時計	1	アランド米	1	保安官	1	編みもの機	1
鬼一法眼三		援助軍司令官	1	補佐官	1	インド空軍機	1
略巻	2	梅沢裁判官	1	麻薬取締官	1	一番機	2
自動巻	1	遠藤参事官	1	麻薬捜査官	1	運搬機	6
全〔数字〕巻	18	岡野澄審議官	1	牟田口軍司		エールフラ	
第〔数字〕巻	14	各担当官	1	令官	1	ンス機	1
〔数字〕巻	25	下士官	1	モイヤーズ		英国海外航	
観		観閲官	1	報道官	1	空機	1
(前 0 / 中 1 / 後 66)		官房参事官	1	ワトソン前	2	映写機	1
大京観株式会社	1	官房審議官	1	弁務官	2	大型機	4
国際観	9	外勤警察官	1	ワトソン高		カナダ太平	
罪惡観	1	外交官	2	等弁務官	2	洋航空機	1
宗教観	1	機動部隊司	1	環		開閉機	1
人生観	2	令官	7	(前 6 / 中 1 / 後 1)		各国機	1
先生観	1	警察官	1	環最良	1	加工機	1
戦争観	1	刑事係捜査官	1	環秀	4	化工機	7
先入観	2	検察官	12	環*セセンター	1	加算機	1
大局観	2	航空機検査官	1	三田村環さん	1	貨物専用機	1
中国観	1	航空従事者	1	六環*	1	川崎航空機	3
日本歴史観	1	試験官	1	*環状線の略		乾燥機	1
日本人観	1	国税査察官	1	機		起重機	12
無常観	1	歳入徴収官	1	(前 0 / 中 33 / 後 426)		巨人機	2
恋愛観	1	裁判官	6	カナダ機事故	1	空軍機	1
わが真宗観	1	参事官	4	計算機数学夜話	1	軽飛行機	1
〔固有名詞〕観*	41	試験官	1	警報機付	1	計算機	2
*観光の略		主計官	1	原動機Ⅱ	1	継電器式統	
官		主任事務官	1	航空機エ	1	計機	1
(前 2 / 中 13 / 後 113)		司令官	4	ンジン生産	1	警報機	3
官公庁	2	新弁務官	1	航空機業界	2	検査機	1
外交官試験	1	審議官	1	航空機検査官	1	原動機	2
外交官活動	1	審査官	1	航空機事故	1	コンベア	
警察官室	1	審判官	1	事務機販売	1	880型機	1
警察官駐在所	1	自衛官	1	全日空機遭難者	1	高級機	1
警察官結与	1	専任担当官	1	全日空機事故	2	航空機	11
取締官事務所	1	前高等弁務官	1	脱水機付	1	航空省機	1
物価担当官会議	1	捜査官	1	通信機経験者	1	小型機	2
麻薬取締官事務所	1	総務参事官	3	電算機さん孔	1	小型電子計	1
麻薬取締官手帳	1	太平洋艦隊	2	二機中	1	算機	
各麻薬取締官事務所	1	司令官	2	飛行機雲	2	国産電子計	1
中央安全専		第三局参事官	2	富士機工	2	算機	
門官ら	1	第一局参事官	2	民間機部門	1	サンダーチ	
内大臣秘書官長	1	第四局参事官	2	旅客機事故	1	ーフ戦闘爆	
ヤニ陸軍司		大臣官房審	1	冷凍機有資格者	1	撃機	1
令官ら	1	議官	1	遠心脱水機つき	1	試作機	1
アジア局参		地方行政官	1	国産電算機メーカー	1	収穫機	1
事官	1	調査官	3	戦略爆撃機隊	1	商業機	1
アフリカ外		坪井司令官	1	電子交換機要員	1	使用機	1
		統裁官	1	電子計算機科	1	新電算機	1
		特別補佐官	4	電子計算機部	1	新型卓上電	
		取締官	1	日航訓練機事故	1	子計算機	1
		内閣補佐官	3			信号機	3
		西川管理指	1			ジェット旅	
		導官	1			客機	2
		入国審査官	1			ジェット・	
		早射ち保安官	1			ビジネス機	1

ジェット戦	1	米爆撃機	1	食傷気味な	1	急降下	2
閥爆撃機	1	米海軍ジェ	1	押され気味	1	急処分	1
自動機	7	ット機一機	1	カゼ気味	1	急進展	1
事務機	1	米軍機	5	過剰気味	1	急上昇	1
十八号機	1	米軍戦閥爆	1	小締まり気味	1	急上昇する	2
受信機	1	撃機	1	上昇気味	1	急上伸	1
スライド映	1	米軍特別機	1	停滞気味	2	急転換	1
写機	1	米国ダグラ	1	とまどい気味	1	急な	1
数機	1	ス飛行機	1	旧		急投売	1
清浄機	1	ボーイング	1	(前 59/中 0/後 0)		急に	14
精密機	1	727型機	1	旧赤坂	1	急反発	1
洗たく機	3	マッチ製造機	1	旧一高時代	1	急募集	1
洗濯機	1	正木自動機	1	旧学生会館	1	小田急沿	1
戦閥爆撃機	1	ミグー機	1	旧北樺太	1	小田急デパート	1
扇風機	3	ミグ17機	1	旧源氏	1	小田急線	13
専用機	1	ミリオン金	1	旧麴町	1	小田急バス	2
全日空機	7	銭登録機	1	旧小倉	1	小田急案内所	1
ソ連機	1	味方機	1	計器用宝石	1	小田急ビ	1
遭難機	1	南ベトナム機	1	旧近	1	一チハウス	1
卓上電子計	2	無人機	1	衛連隊兵舎	1	小田急百貨店	3
算機	1	無線機	1	旧市町村	3	小田急師生	1
単能機	1	約百五十機	1	旧市議会	1	伊豆急	1
大東通信機	1	約四十機	1	旧指導者	2	小田急	50
蓄音機	1	優秀事務機	1	旧正月明け	1	焦眉の急	2
中型輸送機	1	輸送機	12	旧地主	1	富士急	15
中国機	1	溶接機	1	旧十五区	1	級	
中古飛行機	1	よみうり	1	旧従業員	1	(前 0/中 11/後115)	
超音速旅客機	1	115号機	1	旧勢力	1	一級品	1
通信機	5	四機	3	旧千束通	1	一級水系	1
テーブルさん	1	旅客機	3	旧平	1	三級上	1
孔機	1	冷凍機	3	旧平市	1	3級程度	1
電気洗たく機	1	録音機	1	旧滝の川	1	6級程度	2
電気洗濯機	1	11号機	2	旧大資本家	1	A級品	1
電算機	1	B52爆撃機	1	旧大統領官邸	1	珠算三級上	1
電子計算機	15	BOAC機	1	旧中間層出身	1	第1級無線技術士	1
東京報知機	1	DC3型機	2	旧町名	1	第2級無線技術士	1
得点機	3	F104型機	1	旧定価	1	70キロ級優勝者	1
特別機	3	XB70A型機	1	旧東京テレビ	2	一、二級	1
日航機	5	〔固有名詞〕機	175	旧東	1	一般企業経	1
日航特別機	1	〔数字〕機	4	京学生会館	1	営者級	1
日本ダグラ	1	貴		旧東京	1	ウェルター級	1
ス飛行機	1	(前 6/中 1/後 0)		旧統治国時代	1	課長級	1
日本電子計	1	貴金属業者	1	旧特別価格	1	幹部級	1
算機	1	貴金属	3	旧幕府	1	軽量級	3
日本航空機	1	貴金属眼鏡	1	旧真岡	2	高校一級	1
日本飛行機	3	貴公子	1	旧南樺太	1	工事部長級	1
熱間圧延機	1	東京貴金	1	旧民主党勢力	1	国際級	2
発電機	3	属卸工芸品	1	旧門司高女	1	最大級	1
羽田発航空機	1	既		旧好間村	1	三十万トン級	1
反撃機	1	(前 2/中 0/後 0)		旧陸軍	2	シェークス	1
爆撃機	2	既取引	1	旧〔数字〕月	2	ピア級	1
万能機	1	既発行社債	1	旧〔人名〕派	14	珠三級	1
飛行機	1	既		急		珠算級	1
日立掃除機	1	気味		(前 28/中 23/後 68)		主任級	2
日の丸機	1	(前 0/中 2/後 8)		急角度	1		
ビーチクラ	1	小気味よい	1				
フト機	1						
複葉機	1						
富士通信機	1						
米空軍機	1						



職長級	2	君	3	解放軍	3	共産党系	1
十二、三万		(前 5 / 中 4 / 後 67)		北ベトナム		技術系	1
トン級	1	君自身	1	正規軍	1	恵通系	7
柔道重量級	1	君たち	4	木村軍	2	高校技術系	1
重量級	1			巨人軍	5	社党系	1
世界フライ級	3	英一君ら	1	現地軍	2	神経系	1
世界バンタム級	1	ギリガン君SOS	1	三軍	1	女子系	1
世界ジュニア・ライト級	1	上原真佐君ら	1	女性軍	1	女子商業系	1
		川辺で君と	1	人民軍	1	水銀系	1
				正規軍	1	総評系	1
第一線級	1	ギリガン君	1	征討軍	1	同盟系	1
大臣級	1	クルース君	1	政府軍	11	内科系	1
中量級	1	スペインの		占領軍	1	日共系	2
東洋ミドル級	1	姫君	2	第二軍	1	博士系	4
日中大使級	1	ピーター君	1	地上軍	1	反日共系	2
フライ級	2	ファイト君	1	中央政府軍	4	フルーツ系	1
部長級	1	夫君	1	中国人民解放軍	1	仏教系	3
ヘビー級	2	まっぴら君	3	駐留軍	1	文科系	2
ボイラー級	1	淀君	1	二軍	2	文士系	4
ミドル級	2	H君	4	乃木軍	1	保守系	4
ミドル・ヘビー級	2	M君	2	反政府軍	3	理科系	1
無差別級	1	T君	1	反乱軍	1	理工系	3
ライト級	5	[姓名*]君	10	平和維持軍	1	CX系	1
ライトヘビー級	1	[姓]君	17	ベトナム政府軍	1	RS系	1
		[名*]君	22	南ベトナム政府軍	6	[固有名詞*]系	43
		*男性名		予備軍	1	*国名, 会社名, テレビ局名, 人名など	
ライト・ヘビー級	3	軍		連合軍	5	係	
1・2級	1	(前 7 / 中 13 / 後 85)		[国名]軍	21	(前 0 / 中 3 / 後 231)	
1・2級	1	軍関係者	1	群		刑事係捜査官	1
3A級	1	軍機関紙	2	(前 0 / 中 4 / 後 6)		捜査係刑事	1
93キロ級	1	軍高官筋	1	学校群委員会	2	養庭橋梁維持係長	1
A級	5	軍首脳内部	1	学校群制度	2		
B級	1	軍首脳部	1	学校群	4	アンケート係	1
C級	1	軍上層部	1	フラットウ	1	洗場係	6
[数字]級	50			ンガ氷山群	1	案内係	5
禁		オーストラリア軍部隊	1	野犬群	1	衣裳係	1
(前 0 / 中 4 / 後 1)		解放軍機関紙	1			受付係	4
原水禁大会要綱	1	解放軍放	1	系		受け渡し係	1
原水禁運動	2	巨人軍選手	1	(前 0 / 中 14 / 後 92)		受渡検器係	1
原水禁大会	1	国連軍側	1	カトリック系労組	1	エレベーター係	3
		国連軍パトロール		共産系諸代表	1	営業係	4
原水禁	1	隊襲撃事件	1	左翼系労組	1	お勝手係	1
		国連軍代表	1	仕手系株	4	カウンター係	1
具		牟田口軍司令官	1	政府系金融機関	1	会計係	4
(前 0 / 中 5 / 後 13)		連合軍総司令部	1	大映系上映中	1	勝手係	3
喫煙具製造	1	第五軍管区	1	東宝系劇場	1	管理係	4
装身具袋物	1	反政府軍側	1	日活系上映中	1	外務連絡係	1
文房具店	1	米援助軍司令官	1	理工系短大卒	1	キックコマ	
		ウェス		TBS系TV	1	ン・クイズ係	1
栗本運動具店	1	トモアラン	1	全国教育系大学大会	1	機械仕上係	1
美津濃運動具店	1	ド米援助軍司令官	1	一部中立系	1	機械係	1
				カーバメー	1	機材受払係	1
喫煙具	1	欧州軍	1	ト系	1	喫茶係	1
装身具	4	欧州駐留軍	1	革新系	1	切符係	1
体育具	1	欧州連合軍	1			客室係	3
筆記具	7	欧米軍	1				
		大手軍	1				

給与係	1	清掃係	2	レストラン	1	230型	1
教務係	1	製造係	2	企画係	1	ストレート型	1
記録係	2	製パン係	1	冷暖房係	1	セミフレア型	1
業務係	1	製品整理係	1	連絡係	1	西高東低型	2
組立係	1	洗濯係	1	労務係	2	積極型	2
計算係	1	倉庫係	2	和食係	2	堅型	1
警務係	1	掃除係	1	2c係	1	たんざく型	1
警ら係	1	相談係	1	2C係	1	長考型	1
経理係	1	贈与税関係	1	2係	1	手札型	1
検査係	1	チョコレート	1	A係	1	徳用型	2
検品係	2	ト係	1	A2係	1	箱型	1
劇場涉外係	1	中華係	1	型	1	はしけ型	1
交通係	1	厨房係	1	(前 1/中 18/後 82)	1	爆発型	1
ゴルフ場係	1	調査表作成係	1	型見本	1	ヒョウタン型	1
ご招待係	1	調査係	1			肥満型	1
サービス係	4	帳場係	2			ビジコン	
採用係	2	調理洗場係	1	会社型投信	1	六一型	1
座敷係	4	帝劇係	1	キ型戦車	1	びょうぶ型	1
雑役係	7	店売係	1	血液型検査	1	普及型	2
雑務係	1	電話交換係	1	血液型登録証	1	ブック型	1
雑用係	2	得意先係	4	バランス型風呂釜	1	ブッシュ	
仕上係	1	同公園清掃係	1	瓢型美術花瓶	1	フ型	1
指導係	1	同署交通係	1	防爆型電球	1	ブルーゾン型	1
謝恩プレゼ		二係	1	わに型押	1	武人型	1
ント係	1	荷扱係	1	5型テープ	1	星型	1
車両係	2	荷受係	1	I B型ロケット	1	ボーイング	
集金業務係	1	日用品係	1	ダイタン2型ロケット	1	727型	3
集金係	2	荷造発送係	1	DC3型機	2	ボックス型	1
集配係	1	入学案内B係	1	コンベア	1	ヤエスY S	
出荷係	1	入学係	2	880型機	1	1型	1
出庫係	1	納品係	1	ボーイング	1	ヤマハU I	
出札係	3	配送係	4	727型機	1	E型	1
涉外係	2	俳壇係	1	F104型機	1	流行型	1
涉外保管係	1	発送係	4	X B70A型機	1	111D型	1
消毒係	1	販売係	7	一九六八年型車	1	65年型	1
商品係	1	売店係	1			66年型	1
照明係	2	ビル清掃係	1	円型	1	B型	1
庶務係	1	風俗営業係	1	カップ9 M型	3	M特型	1
進行係	1	包装係	1	カップの9	1	Mu型	1
審査係	1	保全係	1	M型	1	U字型	1
自動制御盤		マタニティ	1	母さんは28	1	[数字]型	8
配線係	1	・スクール係	1	年型	1		
事務係	3	賄係	2	改良型	2	軽	
住居表示係	1	巻線係	1	角型	1	(前 72/中 8/後 0)	
住民登録係	1	ミゼットハ	1	金型	3	軽印刷	5
受注係	1	ウス係	1	強力型	3	軽印刷営業	1
女雑用係	1	安田生命業	1	機雷型	1	軽音楽	11
場内係	1	務係	1	血液型	4	軽音	
女子炊事係	1	郵便伝送係	1	コの字型	1	楽アルバム	4
女子販売係	1	洋食係	1	古武士型	1	軽音楽ホール	2
女子放送係	1	浴場係	1	混合型	1	軽喫茶	1
女子エレベ		読売係	6	五九年度	1	軽騎兵	1
ーター係	1	予約係	1	五文型	1	軽工業製品	1
女子洗場係	1	リキホルモ係	1	最新型	3	軽工業	1
人事係	11	寮炊事係	1	札幌型	2	軽作業員	3
スチューワー		ルームサー	1	シリンダー型	1	軽作業	17
デス募集係	1	ビス係	1	柔軟型	1	軽自動車	1
出納係	1	レコード係	2	純情型	1	軽事務	1
炊飯係	1	レジスター係	1	スーパー		軽乗用車	2

軽すぎる	1	死園	1	光来軒	1	ビタル元首相	1
軽装備	2			二, 三軒	1		
軽トラック	1	兼		晩翠軒	1	四元	1
軽犯罪法違反	1	(前 0 / 中 10 / 後 0)		[数字]軒	11	清水元*	3
軽飛行機	1	営業兼事務	1	元		製造発表元	3
軽免許	3	監督兼主演	1	(前 43 / 中 10 / 後 24)		製造販売元	2
軽四運転手	1	町長兼理事長	1	元赤坂	1	製造元	2
軽四	5	秘書兼受付	1	元浅草	3	総発売元	1
軽四輪	2	電源スイッ		元委員長	3	トランス製	
軽四輪車	2	チ兼ポリューム	1	元家具部長	1	造元	1
軽四輪		大阪支店長兼大		元議長	1	中村元*	1
輪トラック	1	版事務所長	1	元軍人	1	発売元	9
軽四免許	1	スハルト副		元県会議長	1	舟橋元*	1
		首相兼陸相	1	元検事	1	*人名	
住友軽金属	6	第一書記兼首相	1	元建設相	2	故	
日本軽金属協会	1	第一副首相兼外相	1	元国		(前 14 / 中 0 / 後 0)	
北陸軽金属KK	1	前第一副首相		鉄用地係長	1	故アーン少佐	1
		相兼外相	1	元国鉄		故池田前首相	1
教		券		施設局用地	1	故塩	
(前 0 / 中 2 / 後 13)		(前 0 / 中 4 / 後 45)		元国鉄契		見静一校長	1
キリスト教民主同盟	1	指定券申込書	1	約用地係長	1	故[人名]	6
日本キリス		定期券自		元参院	1	故[人名]氏	5
ト教協議会	1	働改札装置	1	元支部長	1		
		定期券利用者	1	元渋谷区役所	1	庫	
イスラム教	1	定期券入れ	1	元証券会社	1	(前 0 / 中 1 / 後 18)	
カナダイ教	1	一泊券	1	元信善	1	冷蔵庫内	1
キリスト教	5	往復割引乗		元自民党	1		
姉妹党キリ		車券	1	元水産庁	2	格納庫	1
スト教	1	往復乗車券	2	元住吉会	1	石油貯蔵庫	1
順天堂大教*	1	会員券	1	元関目町	1	武田冷蔵庫	1
天理教*	1	回数券	1	元全学連	1	地下格納庫	1
東方キリス		銀行券	1	元全時連会長	1	電気冷蔵庫	6
ト教	1	ご招待券	1	元駐ソ	1	ハイフリー	
バルツェル		座席券	1	元都衛生局		ズ冷蔵庫	1
・キリスト教	1	指定券	2	食品衛生課	1	保管庫	1
ユダヤ教	1	招待券	1	長		冷蔵庫	5
*教員の略		商品券	1	元都議	2	冷凍庫	1
園		資料請求券	3	元梨本宮	1		
(前 0 / 中 4 / 後 18)		寝台券	2	元農			
共産園内部	1	診断用紙請		相保利茂氏	1	語	
大気園内	1	求券	1	元広尾町	2	(前 0 / 中 29 / 後 94)	
アメリカ共		請求券	7	元ピアニスト	1	アラビア語研究	1
産園外交	1	整理券	1	元ボクサー	1	イスパニア語研究	1
対自由園機械設備	1	通学定期券	1	元暴力団員	1	英米語学科	1
		定期券	4	元暴力団員ら	1	外国語大学	1
一大東亜共		投票所入場券	1	元御台所	1	外国語教育	2
栄園	1	特急券	2	元役員	1	外国語学部	2
雄物川地区		日銀券	1	元〇		スペイン語科	1
広域経済園	1	入場券	4	S K踊り子	1	中国語入門	3
回教園	1	前売券	1			中国語グループ	1
関西経済園	1	旅行券	3	イーデン元首相	1	ドイツ語入門	4
共産園	5	ローヤルシ		一元化	1	日本語教師	1
首都園	2	ート券	1	小坂元外相	1	日本語盤	1
自由園	2	軒		スターリン元書記長	1	フランス語入門	4
ソ連園	1	(前 0 / 中 5 / 後 14)		鈴木元委員長	1	ロシア語入門	1
東欧園	1	九軒目	4	セラル元シリア内相	1	東京外国語大学	2
北極園	1	豊来軒本店	1	ソ連元外相	1	明解日本語	
暴風雨園	1			ダニ元空相	1	アクセント辞典	1
ミクロの決				二元性	1		

アジア・アフリカ語学院	2	御対面所	1	ご応募さ	1	ご出席	1
アイヌ語	1	御馳走	1	ご応募	9	ご出張先	1
アラビア語	2	御寵愛	1	ご会葬	5	ご出発	1
一語	1	御通知	9	ご会葬お礼	1	ご紹介	4
慣用語	1	御年寄たち	1	ご家族	4	ご紹介し	4
外国語	2	御入学	1	ご家族連れ	1	ご紹介する	1
スペイン語	5	御判断	1	ご活躍	1	ご招待係	1
世界語	1	御披露宴	1	ご家庭	6	ご招待	12
たのしいフ		御広敷玄関	1	ご家庭向き	1	ご招待日	1
ランス語	1	御広敷	1	ご鑑賞	2	ご招待日時	1
中国語	2	御文庫	2	ごキトクな	1	ご招待券	1
ドイツ語	23	御報	1	ごきげん	2	ご招待先	1
日本語	20	御報次第参上	1	ごきげんさん	1	ご賞味	1
ハワイ語	1	御奉仕	2	ごきげんで	1	ご職業	1
フランス語	24	御満足	1	ごきげん		ご使用店	1
民族語	1	御用	2	ミュージック・パンチ	1	ご使用	5
やさしいド		御用心	1	ご機嫌	1	ご使用量	2
イツ語	1	御用達	1	ごきげんよう	1	ご新婚	1
流行語	1	御用邸	2	ご帰国さ	1	ご親切に	1
ロシア語	6	御予算	1	ご期待	2	ご進呈	1
1000語	1	御来社	2	ご記入	9	ご心配	2
御		御来所	1	ご希望	15	ご進物	1
(前 102/中 11/後 0)		御落胤	1	ご希望者	1	ご信頼	2
御案内	8	御利用	2	ご供花	1	ご持参	6
御一報	2	御礼	1	ご協力	2	ご自身	2
御一報次第	1	御簾中	1	ご供物	2	ご辞退	2
御移し	1	御簾中さま	1	ご苦労さん	1	ご辞退し	1
御応募書類	1	御連絡	3	ご苦労	1	ご自宅	1
御会葬御礼	1	御1名様	1	ご苦労さま	1	ご自分	3
御買徳品	1	映画御案内	1	ご計画	1	ご自慢	4
御価格	1	大御神	1	ご契約者	2	ご住所	5
御気怪に	1	將軍御座所	1	ご契約	1	ご自由	1
御希望	1	御供花御供物	1	ご結婚	3	ご乗車	1
御客様	1	御会葬御礼	1	ご研究	3	ご正解者	1
御交誼	2	殿方御用心	5	ご見地会	1	ご請求	6
御厚誼	3	俺は天下の御意見番	1	ご検討	1	ご接待	1
御広告どおり	1	こ		ご厚誼	11	ご説明	2
御好評	1	(前 462/中 4/後 0)		ご厚情	1	ご送金	2
御高覧	1	ご愛顧	1	ご購読	1	ご想像	1
御三家	1	ごあいさつ	3	ご購入	1	ご相談	31
御座敷	1	ご愛用台数	1	ご好評	3	ご相談し	1
御社	1	ご愛用	2	ご婚約	1	ご送付	2
御招待	1	ご案内	22	ご婚礼	4	ご存知	3
御承知	1	ご案内コース	1	ご参集	1	ご存じ	4
御持参	1	ご案内し	2	ご支援	1	ごぞんじ	1
御辞退	3	ご意見	3	ご視察	3	ご多用中	1
御条目	1	ご一名様	1	ご質問電話	1	ご馳走	1
御神火棒	1	ご一読	1	ご質問	3	ごちそう	3
御数寄屋	2	ご一覽	1	ご指定	1	ご注意	6
御先祖様	1	ご一家	1	ご指摘	1	ご注文	2
御相談	12	ご一報	2	ご指名	3	ご通知	11
御速報	1	ご一報次第	1	ご指命	1	ご通知し	1
御供花御供物	1	ご印	1	ご祝儀	2	ご都合	3
御供物	1	ご隠居さん	1	ご主人	15	ご提案	1
御贈答用	1	ご宴会	2	ご出産	1	ご提出	1
		ご遠慮	1	ご出産予定	1	ごていねい	1
				ご出産予定日	2	ご当選者	1
						ご到着	1

ご同伴	1	エ	塗装工	6	学会後	1
ご入会	1	(前 0 / 中 4 / 後638)	熱処理工	1	クリスマス	1
ご入居	1	放送工学部	農産工	9	休戦後	1
ご入場	6	前橋工対平安高	配管工	6	経過後	1
ご年配向き	1	室蘭工対	鋳金工	6	警職法騒動後	1
ご年輩	1	遼寧高	板金工	3	決起大会後	1
ご破算	1	士農工商	鋳金塗装工	1	研修後	1
ご飯	4		ビク抜工	1	公選後	1
ご繁忙	2	印刷工	文選工	2	交通事故後	1
ご披露宴	2	打抜工	プレス工	20	購入後	1
ご夫婦	4	オフセット	プレス型工	1	国交樹立後	1
ご服用	1	紙差工	保安工	12	混合後	1
ご夫妻	1	オフヒータ	包装工	3	再開後	1
ご婦人	2	一工	見習工	9	三十五年開	1
ご不満	1	家具工	溶接工	3	通後	1
ご文面	1	科研薬化工	臨時工	1	終戦後	1
ご返済	1	金型仕上工	[固有名詞]工*	412	就任後	1
ご奉仕	1	看板工	*工業の略		終了後	4
ご奉仕し	1	機械工	行		手術後	2
ご法事	1	組立工	(前 2 / 中 2 / 後 22)		商法改正後	1
ごほうび	2	検査工	行過ぎ	2	進出後	1
ご本人	3	研削盤工			事件後	2
ご迷惑	4	建設工			事故発生後	1
ごもっとも	1	捲線工	三十行あまり	1	実現後	1
ごゆっくり	1	研磨工	衆地行常委長	1	数日後	4
ご用	1	酵母工			数カ月後	1
ご用意	2	酸処理工	自殺行	1	数年後	3
ご用件	1	雑役工	[駅名]行	12	選挙後	1
ご様子	1	仕上工	[数字]行	9	総選挙後	1
ご用だてし	1	修理工	後		総会後	1
ご用命	3	植字工	(前 9 / 中 5 / 後123)		総裁公選後	1
ご預金	1	素人工	後四一六時	1	卒業後	1
ご予算	4	自動旋盤工	後相談	1	大会後	1
ご予定	1	自動車修理工	後2	3	退社後	1
ご予約	4	浄化槽工	後3時	1	退職後	2
ご来社	3	蒸溜工	後5	1	第二次大戦後	1
ご来場	1	女子組立工	後6—12時	1	中学卒業後	1
ご来場希望日時	2	水素工	後6・00	1	中国解放後	1
ご来店	3	水道熟練工			調印後	1
ご了承	2	水道配管工	引湯後負担金	1	定年後	1
ご両親	2	鈴縫工	秘史後南朝	1	定年退職後	1
ご利用	23	製菓工	前9—後4時	1	停年退職後	1
ご連絡	8	成型工	前九—後四時	1	党綱領後	1
ご老体	1	製材工	前11—後9時	1	独立後	2
		製造工			中入り後	2
		製パン工			中入後	1
		整備工	一巡後	1	入社後	2
皇太子ご夫妻	3	製本工	一死後	1	値上げ後	2
私にご満足	1	旋盤工	受付後	1	脳溢血後	1
		建具工	打切り後	1	廃止後	1
ゴ		男子素人工	開会後	1	発射後	1
(前 4 / 中 0 / 後 51)		男子製菓工	会见後	1	発売後	1
ゴキゲン	3	断截工	解散後	1	半年後	2
ゴ*		鑄造工	改造人事後	1	犯行後	1
米国連代表	1	鉄骨工	会談後	1	引湯後	1
		電気工	開通後	2	瓶詰後	2
[固有名詞]ゴ*	51	電子工	開議後	4	北爆停止後	1
*人名の略		電設工	仮決算後	1	保守合同後	1
*ゴムの略		電波工	観劇後	1		

本採用後	1	核保有国	1	民主主義人		再検討さ	1
本採後	1	加盟国	6	民共和国	1	再検討し	3
約二十分後	1	開係国	3	邪馬台国	1	再検討する	1
約二月後	1	合衆国	1	友好国	1	再減配	1
[数字]年後	17	供給国	1	ワルシャワ		再就職対策	1
[数字]ヶ月後	2	共産主義国	1	条約機構加		再就職	2
[数字]日後	4	共同議長国	1	盟国	1	再出発	1
[数字]時間後	2	共同提案国	2	我が国	3	再出発し	1
[数字]分後	4	共和国	4	わが国	74	再審査	1
行き		構成国	1	我国	1	再占拠	1
(前 0/中 0/後 7)		国連原加盟国	1	OECD加		再担保	1
[駅名]行き	7	雇用先進国	1	盟国	2	再調査	2
国		三国	11	ごろ		再調整会議	1
(前 13/中 35/後 211)		参加国	5	(前 0/中 0/後 97)		再統一問題	1
国電電	13	参戦国	1	いっごろ	1	再入店	1
一国内	1	産地国	1	開始ごろ	1	再認識	2
一国一票主義	1	支持国	1	昨秋ごろ	1	再認識さ	1
お国ぶり	5	資本主義国	1	昨年ごろ	1	再発見	2
お国自慢ぶり	1	社会主義国	4	正午ごろ	4	再販売価格	1
おろしや国酔夢譚	1	新加盟国	1	十時三十		再引き上げ説	1
共和国議会	1	新興国	2	分ごろ	1	再批判する	1
後進国援助	1	地震国	1	月末ごろ	1	再評価し	1
債権国会議	3	従属国	1	同一時半ごろ	1	再復帰	1
寒い国から帰		自由主義国	1	同十一時ごろ	1	再編成機運	1
ったスパイ	2	スイス国	1	同三時半ごろ	1	再編成論議	1
三国首脳	1	接受国	3	同八時ごろ	1	再編成	13
三国士	1	先進工業国	3	同三時ごろ	1	再編成し	1
先進国水準	1	先進国	11	同十分ごろ	1	再編成問題	1
先進国グループ	1	全重要国	1	同五時半ごろ	1	再編成す	1
二国間	1	ソマリア国	1	半ごろ	6	再放送	3
日本国憲法	1	第三国	2	夏ごろ	1	再放送し	1
わが国文化	1	中華人民共	3	入学ごろ	1		
わが国政治	1	和国	3	八回ごろ	1	業界再編成	3
インドネシ		中立国	2	春ごろ	1	航空再編成問題	1
ア債権国会議	2	津軽国	1	灯ともしごろ	1	とうきょう再発見	1
ウズベク共		低開発国	5	零時ごろ	3	ドイツ再統一	1
和国首相	1	提携国	1	[数字]年ごろ	2	日本再発見	1
カナダ代表国筋	1	締約国	1	[数字]月ごろ	6	中国政策再検討	1
旧統治国時代	1	電算国	1	[数字]日ごろ	6		
低開発国向け	1	当該国	1	[数字]時ごろ	16	財	
低開発国対策	1	同盟国	2	[数字]時		(前 0/中 3/後 13)	
低開発国援助対策	1	独立国	1	半ごろ	6	文化財保	
ふしぎの国のアリス	1	南ア共和国	4	[数字]分ごろ	30	護委員会編	1
社会主義共		日本国	3			文化財	
和国連邦	1	派遣国	2	再		保護委員会	2
対インドネ		播磨の国	1	(前 80/中 8/後 0)		消費財	1
シア債権国会議	1	非保有国	1	再延長	2	重要文化財	1
アフリカ新		非同盟中立国	1	再改定	1	生産財	2
興国	1	非常任理事国	1	再開発	2	耐久消費財	1
アフリカ合		非核保有国	2	再確認する	2	文化財	6
衆国	2	文明国	1	再確認	3	無形文化財	2
相手国	2	ベトナム民	1	再確認さ	1		
安芸国	2	主共和国	1	再確認し	1	最	
一国	3	保有国	1	再感染	1	(前 40/中 9/後 0)	
欧米先進国	1	某共產国	1	再強化	1	最右翼	1
大口債権国	1	貿易相手国	1	再協定化	1	最下位	1
		マダダ国	1	再検出	1	最高級設計	1
		未承認国	1	再検討	13	最高級	5

最高級車	1	異色作	3	おくさま手帳	1	娘さんたち	2
最高級鉛筆	1	娯楽作	1	奥さまは大スター	1	王さん東遊記	4
最高速	1	最新作	1	奥さまは魔女	1	お巡りさんたち	1
最高潮	1	処女作	1	おてんとさま	1	おかあさんたち	1
最後部	1	受賞作	1	どんと来い	1	お姉さんたち	1
最古参	1	滞欧作	1	宮さまたち	1	お姑さんたち	1
最左翼	2	第五作	1	お子さま向	1	お子さんたち	1
最新鋭設備	1	第一作	1	お子さまづれ	1	お嬢さん放浪記	1
最重点	2	代表作	5	おこさま用	1	人事課長さんら	1
最先端	1	長編問題作	1	お子さまデー	1	〔姓名〕さん宅	2
最前戦	1	当選作	1			〔姓〕さん宅	3
最前線	3	入賞作	1	一億さま	1	〔姓〕さんたち	2
最前部	1	入選作	1	お肉さま	1	〔姓名〕さん方	4
最長老	1	平年作	2	お母さま	6	〔姓〕さん方	6
最適役	1	問題作	1	おひなさま	1	〔姓名〕さんら	4
最年少議員	1	話題作	1	お父さま	1	〔姓〕さんら	8
最繁華	1	2大作	1	お方さま	1		
最繁華商街地	1	〔人名〕作	12	お客さま	5	アラさん	1
最目抜	4			おじょうさま	3	姉さん	1
最優遇	1	策		お嬢さま	2	植木屋の	
最優秀映画	1	(前 0 / 中 0 / 後 31)		奥さま	11	お嬢さん	1
最優秀賞	1	インフレ抑		おまちど		美しき議	
最優先政策	1	制策	1	うさま	1	員さん	1
最優先	1	解決策	4	皇后さま	1	裏方さん	1
最優先する	1	改善策	1	皇太子さま	1	運転手さん	1
		価格抑制策	1	御簾中さま	1	エダさん	1
月間最優秀作品	1	拡充強化策	1	ご苦労さま	1	悦子さん	1
準急最後部	1	緩和策	1	將軍さま	1	お富士さん	1
世界最高所	1	救援策	1	千名さま	1	お巡りさん	5
ベトナム最前線	4	救済策	1	ちよっと		お孫さん	1
ベトナム最前せん	1	強化策	1	奥さま	1	お母さん	10
本年度最多数	1	強硬策	1	何名さま	1	おムコさん	1
		具体策	3	日蓮さま	1	おねえさん	1
罪		景気刺激策	2	信平さま	2	お茶屋さん	1
(前 3 / 中 0 / 後 13)		継投策	3	拝啓一億さま	2	お産婆さん	1
罪と罰	2	自衛策	1	常陸宮さま	1	お寝坊さん	1
罪の償い	1	善後策	1	ひとさま	1	おとしさん	1
		対抗策	2	姫さま	1	お手伝いさん	6
恐かつ罪	1	入試改善策	1	浩宮さま	5	おじいさん	2
脅迫罪	1	不況打開策	1	御台さま	1	お子さん	1
偽証罪	1	物価安定策	1	みなさま	10	お座敷女	
偽造罪	1	分断策	2	皆さま	9	中さん	3
公務執行妨		補てん策	1	宮さま	1	おばあさん	1
害罪	2			〔数字〕組さま	1	お天気マ	
詐欺罪	3	作り		〔数字〕名さま	8	マさん	11
殺人罪	1	(前 11 / 中 0 / 後 5)		さん		おかあさん	11
傷害罪	2	作り方つき	1			お客さん	4
ほう助罪	1	作り方	9	(前 0 / 中 52 / 後 784)		お姉さん	1
		作り出し	1	妹さんたち	1	お座敷さん	1
材				岩下さん一家	1	おとうさん	2
(前 0 / 中 0 / 後 3)		お作り	1	王さんと檜舞台	1	お医者さん	2
ウォールナ		家庭作り	1	奥さん方	1	おかみさん	1
ット材	1	棺桶作り	1	母さんは28年型	1	お嬢さん	5
表面材	1	乾草作り	1	水兵さんは		お手伝さん	21
補強材	1	料理作り	1	ツイテない	1	お嫁さん	4
作		さま		チーズ屋さんの遭難	1	おはるさん	1
(前 0 / 中 1 / 後 36)		(前 0 / 中 10 / 後 84)		姉さん株	1	お父さん	4
代表作集	1	奥さま方	1	福地さん夫婦	1	奥さん	8
				ママさん社長	1	おじさん	3

おばさん	4	ほのぼの		作業療法士	2		
おやじさん	1	おじさん	1	三国土	1	一子	1
女所長さん	1	本屋さん	5	歯科衛生士	1	江戸ッ子	1
母さん	1	ボーイさん	1	歯科技工士	2	黒三子	1
社会会長		ボンソワ		消防士	1	斎島の子	1
松浦信太		ールお嬢さん	1	消防設備士	1	三子	1
郎さん	1	ママさん	4	自民党代議士	1	白三子	1
勝手さん	1	漫才さん	1	女性消防士	1	二子	2
紙加工屋さん	1	みなさん	11	スコット両		我が子	1
看護婦さん	2	皆さん	12	飛行士	1	わが子	3
関西電力さん	1	娘さん	8	スタッフオー			
観世栄夫さん	1	メイドさん	1	ド飛行士	1	氏	
議員さん	2	モデルさん	1	整備士	5	(前 1 / 中 33 / 後 402)	
グレさん	1	嫁さん	1	世界一の剣		氏ら	1
高原のお		理容師さん	1	闘士	1		
嬢さん	1	労働組合		設計士	1	太田氏自身	1
幸福さん	1	幹部さん	1	税理士	4	健一郎氏夫人	1
ご苦労さん	1	Aさん	5	操縦士	3	ジョンソン氏宅	1
ご隠居さん	1	A子さん	3	測量士	2	滝田氏談	1
ごきげんさん	1	B子さん	1	第1級無線		前尾氏側近筋	1
酒屋さん	1	Kさん	2	技術士	1	立源氏前小	1
座敷女中さん	2	Mさん	1	第2級無線		承志氏自身	1
シャープさん	1	M子さん	2	技術士	1	田河水泡氏夫人	1
市長さん	1	Yさん	3	代議士	8	三島由紀夫氏評	1
車掌さん	2	[姓名]さん	215	調理士	7	渡辺徹太郎氏筆	1
社長さん	1	[姓]さん	190	電気工事士	2	[人名]氏ら	23
守衛さん	1	[名]さん	113	土地家屋調			
信吾兄さん	1			査士	2		
ジュニエ		士		同代議士	6	各氏	1
爺さん	1	(前 1 / 中 8 / 後 126)		二士	1	茅両氏	1
ジャング		士農工商	1	バス運転士	1	九氏	1
ルおじさん	3			弁護士	5	故佐佐木茂	
爺さん	1			某代議士	1	桑氏	1
重役さん	1	整備士免許	1	松村謙三自		故後藤良氏	1
常務さん	1	設計士見習	1	民党代議士	1	故高垣善一氏	1
女中さん	6	代議士票	1	松本俊一前		故川田順氏	2
助役さん	1	弁護士業務	1	代議士	1	作家中野重	
女優さん	1	歯科衛生士試験	1	吉田繁治機		治氏	1
清宮さん	2	電子計算士養成	1	関士	1	三氏	2
大工さん	7	日本弁護士連合会	1	理学療法士	1	十四氏	1
大工栗橋		日本経営調		両宇宙飛行士	1	十氏	1
力さん	1	査士会	1	両代議士	1	二十数氏	1
長さん	1			労務管理士	1	八氏	1
町長さん	1	アームスト		[人名]代議士	14	編集発行人	
テレビ屋さん	1	ロング飛行士	1	[人名]弁護士	2	小名孝雄氏	1
手伝さん	1	宇宙飛行士	2	[人名]運転士	2	某氏	1
店員さん	1	運転士	5			元農相保利	
床屋さん	1	栄養士	6	子		茂氏	1
寅さん	1	会計士	2	(前 7 / 中 14 / 後 12)		四氏	1
同加藤得		管理栄養士	1	子会社	1	13氏	1
朗さん	1	技工士	3	子たち	3	4氏	1
兄さん	1	技能士	2	子ら	3	H氏	1
ねえさん	3	経営調査士	1			K氏	1
歯医者さん	1	経営管理士	1	お子様	5	M氏	1
班長さん	1	警備士	1	お子さん	1	[姓名]氏	240
ばあさん	1	警務士	1	お子さま向	1	[姓]氏	123
飛脚さん	1	建築士	10	お子さんたち	1	[名]氏	11
ピョコリさん	1	高圧電気工		お子さまづれ	1		
フラットさん	1	事士	1	お子さまデー	1	詞	
ベルト屋さん	2	サーナン宇		中性子工学	1	(前 0 / 中 0 / 後 1)	
		宙飛行士	1	宇宙っ子ジュン	3	形容詞	1



史	サギ師	2	重要視さ	1	浅草寺境内	2
(前 1 / 中 12 / 後 50)	裁断師	7	絶望視さ	1	中尊寺山門	1
史的考察	裁縫師	4	度外視し	2	東大寺の大仏	1
科学史物語	詐欺師	3	有力視さ	2	本願寺内講堂	1
裁判史上	指圧師	1	疑問視	1	本願寺横	1
世界史小事典	勝負師	1			西本願寺本	1
世界史B	セビリャの理髮師	1	次		お寺	2
ローマ史論	タム・チャウ師	3	(前 2 / 中 41 / 後 57)		紀州道成寺	1
中国現代史入門	チ・クアン師	1	次打者	2	国分寺	11
日本文学史上	チェン・ミン師	1	一次方程式	1	少林山達磨寺	1
アメリカ映	調理師	5	三次防関係	1	築地本願寺	3
画史	花火師	1	次官会議	1	投げこみ寺	1
映画史	美容師	5	三次防	3	娘道成寺	1
音楽史	ファブ・チ師	2	三次防五か年	1	〔国名〕寺	53
近代女性史	マーティン・ルーサー・キング師	1	二次計画	1	児	
源平抗争史	ミン・チャウ師	1	二次防	1	(前 0 / 中 3 / 後 46)	
古代史	名人彫物師	1	二次分	1	混血児たち	1
自然史	薬剤師	6	1次方程式	1	重症児対策	1
社会史	洋裁師	2	1次関数	1	重症心身障	
昭和史	立派な詐欺師	1	2次関数	3	害児対策	1
政治史	理髮師	3	第五次審議会	1	異端児	3
世界史	理容師	16	第一次新人選手選択会議	1	一児	1
中央アジア史	誌		第3次計画	1	革命児	2
中国史	(前 0 / 中 1 / 後 41)		第二次大戦中	1	健康優良児	2
東洋音楽史	週刊誌類	1	第五次補正予算編成問題	1	言語障害児	3
日本軍歌史	一誌	1	第一次選択選手	1	越戸保育園児	1
日本史	歌う週刊誌	1	第6次隊	1	混血児	3
日本近代史	会社年鑑誌	1	第二次アバンギャルド	1	在宅児	1
美術史	化学技術誌	1	第2次募集	1	私生児	1
フィレンツェ史	学習誌	1	第一次産業相	1	收容児	1
文学史	経済誌	1	第二次大戦	6	障害児	2
裏面史	月刊経済誌	1	第一次大戦	2	小学校入学児	1
師	月刊誌	2	第二次選択選手	1	私立幼稚園児	1
(前 0 / 中 8 / 後 79)	週刊誌	21	第一次攻撃隊	1	新入園児	1
クリーニン	週間誌	1	第三次審議会	1	身障児	1
グ師試験	週刊誌	1	第二次大戦後	1	心身障害児	1
調理師試験	専門誌	1	第一次的責任	1	新生児	1
道化師の父子	総合誌	1	第三次防衛力	1	身体不自由児	3
美容師試験	中学誌	1	第二次選択	1	重症児	1
美容師紹介所	博物誌	2	連立1次方程式	1	精神薄弱児	1
洋裁師勳力	美容誌	1	春闘第二次統一	1	精薄児	1
ミシン試験	米タイム・ライフ誌	1	五十三次	1	全国重症心身障害児	2
理容師さん	レディス・ホーム・ジャーナル誌	1	眠狂四郎孤剣五十三次	1	玉川幼稚園児	1
柔道整復師各試験	Playboy誌	1	第〔数字〕次	42	鉄拳児	1
イージー裁断師	PR誌	1	〔数字〕次	13	二児	4
浮世絵版画家師	視		寺		肥満児	1
浮世絵師	(前 0 / 中 10 / 後 1)		(前 0 / 中 12 / 後 73)		不自由児	1
江戸の浮世絵師	确实視さ	2	音明寺墓地	1	風雲児	1
演歌師	疑問視し	1	かけ入り寺物語	1	平原児	1
木村調教師	疑問視する	1	金閣寺式場	1	幼稚園児	1
曲芸師			玉泉寺境内	1	9か月児	1
清元寿兵衛師			紹隆寺墓地	1	式	
講釈師					(前 0 / 中 15 / 後 152)	
					安達式挿花	1

記名式額面普通株式	1	自動復帰霜	1	党企画室長	1	相鉄ビル理	1
結婚式用	1	取式	1	読者応答室から	1	容室	1
寿式三番叟	1	自動式	1	T指導室主査	1	第7会議室	1
サクマ式ドロップ	1	重雲堂式	1	第六研究室員	1	第五会議室	1
シュラウド式ヒーター	1	授与式	1	作物第一研究室長	1	第一会議室	2
成人式用	1	除幕式	1	作物第一部	1	第四委員会室	1
貯湯式パイオニア	1	スーパー式	1	作物第一研究室長	1	談話室	1
低床式一方開き	1	スプレー式	1			地下室	2
滴注式ガス滲炭炉	2	成人式	5			中会議室	1
ニュートン式望遠鏡	1	葬儀式	1	委員会室	2	調査室	4
英文和訳式英語	1	卒業式	1	伊勢丹美容室	1	電話相談室	9
継電器式統計機	1	調印式	1	えつらん室	1	東京理科大	
二段式ロケット	1	追針式	1	遠藤美容室	1	学長室	1
		積立式	1	オガコン診療室	1	当直室	1
アパート式	1	テレビ銀婚式	2	療室	1	図書室	4
アメリカ式	1	低床式	1	応接室	1	取調べ室	1
椅子式	1	特殊演式	1	応答室	3	ドライ研究室	1
一次方程式	1	道路開通式	1	おかの美容室	1	独立冷蔵室	1
移動式	1	鳴門式	1	音響研究室	1	土曜談話室	1
慰霊碑除幕式	1	日本式	1	カメラ相談室	1	燃焼室	1
上っぱり式	1	入学式	2	会議室	5	東和歌山駅	
エアゾール式	2	入所式	1	回顧作品室	1	長室	1
英国式	1	入場式	2	開票室	1	秘書室	1
オートメ式	1	認証式	1	貨物室	1	美容室	5
荻野式	1	ノック式	2	監督室	2	フジ美容室	1
開、閉会式	1	発表式	1	管理人室	1	ブロードウ	
開会式	8	表彰式	2	休憩室	4	エ管理室	1
開館式	1	平床式	1	教修室	1	勉強室	12
開所式	1	フランス式	1	居室	1	本社企画室	1
海水循環式	1	仏前結婚式	1	金庫室	1	ボーナス相	
階段式	1	プッシュボ	1	勤務室	2	談室	1
回転式	1	タン式	1	空港特別室	1	ポピュラー	
貸家式	5	閉幕式	1	軍縮室	1	電話相談室	1
観閲式	1	方程式	3	警察官室	1	マイク相談室	1
起工式	2	掘込式	1	警備員室	1	正井歯科室	1
記述式	1	マデック水	1	研究室	4	ミエ美容室	1
強弱切換自		流式	1	広報室	2	リカ美容室	1
動反転式	1	無記名式	5	こども電話		竜美容室	1
銀婚式	2	無線操縦式	1	相談室	3	冷蔵室	3
組立式	1	雪ダルマ式	1	娯楽室	1	礼拝準備室	1
結婚式	11	ラック・ピ	1	シャルマン	1	六本木ビル	
告別式	26	ニオン式	1	美容室	1	管理室	1
固定式	1	落成式	1	質問室	1	和洋室	1
サクマ式	1	レタリング式	1	しま美容室	1	2～6室	1
三段式	1	連続式	1	社長室	1	GHQ 602	
三共式	2	連立1次方	1	将棋会館特	1	号室	1
始球式	1	程式	1	別対局室	1	NHK広報室	1
始業式	1	1次方程式	1	昭和美容室	1	〔数字〕室	67
修業式	2	2槽式	1	職員室	1	〔数字〕号室	8
終了式	1	3重式	1	資料室	3	社	
真空管式	1	4灯式	1	待医宿直室	1	(前 7 / 中 36 / 後356)	
		4分冊式	1	実験室	4	社規定	3
		室		児童相談室	1	社失保	1
晋山くしん		(前 0 / 中 10 / 後229)		事務室	4	社保険	2
ざん>入式	1	企画室長	1	青春電話相	1	社労委	1
神前結婚式	1	企画室要員	1	談室	1		
自動保温式	1	喫茶室勤務	1	全国こども	5	印刷社員	1
		軍縮室新設	1	電話相談室	9	谷社保険	1
				相談室			

コロンバン社長	1	昭和住宅社	2	*社の前の語が普通名詞	ット曲集	11
攻玉社高校商業	1	新五社	1	で、かつその社の仕事内	オールニッ	
攻玉社商業	1	寝具新聞社	1	容をあらわしている時は	トウェア集	1
講談社内	1	新聞社	1	社名としない。	扇ひろ子集	1
講談社発行	1	重工業新聞社	1		カルロス・	
講談社版	2	住宅社	1	舎	ディ・サル	
光文社発行	1	杉田運送社	1	(前 0/中 3/後 53)	リ楽団集	1
三社間	1	住友住宅社	5	寄宿舎完備	解答集	1
三社側	1	住吉住宅社	1	斉工舎製作所	歌曲集	2
三社協力体制	1	全東京新聞社	1		河竹黙阿弥集	1
三社会長	1	太洋工芸社	1	寄宿舎	楽団集	1
三社分散化	1	探偵社	1	慶応幼稚舎	杵屋正邦作	
三十社中	1	中央公論社	3	啓文舎	品集	1
山友社員	2	テレビニユース社	2	市庁舎	記録写真集	1
新華社電	4	帝都探偵社	1	測器舎	近作集	1
新華社報道	1	東京文芸社	1	測機舎	クロード・	
新華社記者	1	東興秘密探偵社	1	日光舎	チアリ集	1
新潮社版	1	内外ピアノ社	1	白洋舎	グリーンカ作	
東洋社印刷	1	内外スポーツ社	2	明電舎	品集	1
四社合同葬	1	日電広告社	1	若	競馬金言集	1
中央公論社版	2	日ソ旅行社	1	(前 15/中 10/後 0)	化粧品集	1
中央公論社、二百円	1	日東工芸社	1	若親分あばれ飛車	講演集	2
投信委託社長	1	日本実業商工社	1	若おやぶんのりこむ	古今和歌集	1
文芸春秋社社長	1	美術出版社	1	若おやぶんあばれ飛車	小物集	1
読売新聞社専属	2	富士装美社	1	若親分けんかじょう	サッソーネ	
読売新聞社普及部	1	富士通信社	3	若親分のりこむ	楽団集	1
ドイツ・ラ		プレス社	1	若親分	サミー・デ	
インファーマ社製	1	出版社	1	若親分喧嘩状	イビス集	1
朝日ソノブレ	1	米国総合出版	1	若親分乗りこむ	三十六人集	1
朝日テレビ	1	報知新聞社	1	若旦那	試験解答集	1
朝日新聞社	16	毎日映画社	1		島崎藤村集	1
旭商事社	1	毎日新聞社	16	歌う若大将	写真集	4
市瀬装備社	1	三洲住宅社	1	アルプスの若大将	宗教曲楽譜集	1
潮出版社	1	明倫通信社	1	海の若大将	主題曲集	2
運用五社	1	有力出版社	1	エレキの若大将	小住宅図集	1
演劇文化社	1	四谷写真植字社	1	ハワイの若大将	小曲集	1
大阪読売新聞社	1	読売新聞社	22		小品集	1
大手三社	1	読売広告社	5		新語集	1
御社	1	理研映画社	1		住宅集	1
教育同人社	1	旅行社	1		熟語集	1
共和鉛工業社	1	20数社	1		受験問題集	1
近代開発社	4	A社	1		序曲集	2
経営経済社	1	H社	1		スリーサン	
建設産業新聞社	1	K社	1		ズ集	1
源氏映画社	1	KK啓徳社	1		随筆集	1
工作社	1	KK東京興進社	1		西部劇主題	
河野工芸社	1	RCA社	1		曲集	1
国営通信社	1	Sプーア社	2		設計図集	1
国際的出版社	1	UPI通信社	1		全科問題集	1
国際探偵社	1	〔社名*〕社	151		短編集	1
国際情報社	1	〔数字〕社	58		第1集	4
下請数社	1				第三十六集	2
出版社	4				代表作集	1
					男性ボーカ	
					ル集	1
					テイタ・メ	
					イージョ集	1
					テネシー・	
					ウィリアム	
					ズー幕劇集	1
					ドリフター	
					ズ集	1

童話集	1	資本主義国	1	均等主義	1	マルクス主義	3
二宮ゆき子集	1	社会主義共和国	1	議会制民主主義	1	マルクス・	
花形漫才競		連邦	1	黒白共存主義	1	レーニン主義	3
演集	1	社会主義建設	2	経験主義	1	民主主義	4
バイオリン		社会主義的国際		経済主義	1	民族主義	2
とギターの		主義	1	現実主義	2	モンロー主義	1
ための奏鳴				厳選主義	2	毛沢東主義	5
曲集	1	社会主義陣営	1	現代資本主義	1	持ち家主義	1
倍賞千恵子集	1	社会主義的	2	現代修正主義	1	ヨーロッパ	
ヒット曲集	9	社会主義化	1	国際共産主義	1	国民主義	1
雛型集	1	社会主義的な	1	個人主義	1	レーニン主義	1
評論集	1	社会主義戦線	1	国家独占資	1	ロマン主義	1
ビリー・ボ		社会主義的合法性	1	本主義	1		
ーン楽団集	1	社会主義革命	1	事なかれ主義	2	宿	
美辞麗句集	1	社会主義国	4	支払い能力主義	1	(前 1 / 中 0 / 後 3)	
フォスター		社会主義経済政策	1	資本主義	3	宿日直制	1
名歌集	1	社会主義者	1	社会主義的			
ブラザース		社会主義経済	1	国際主義	1	お宿	1
・フォア集	1	修正主義思想	1	社会主義	15	売春宿	1
プレゼント集	1	修正主義者	1	借家主義	1	若者宿	1
マントバーニ楽団集	1	修正主義路線	1	修正主義	2		
美空ひばり集	1	親共主義者	1	小家族主義	1	旬	
三田明集	1	実存主義文学	2	新植民地主義	1	(前 0 / 中 0 / 後 1)	
民話集	1	自由主義国	1	事大主義	1	十一旬	1
名曲集	1	全体主義者	1	実績主義	1		
名流小うた集	1	帝国主義者	2	実存主義	1	順	
問題集	1	帝国主義排撃	1	実力主義	6	(前 0 / 中 0 / 後 16)	
山崎豊子作		反米主義者	1	実力養成主義	1	イロハ順	2
品集	1	平和主義者	1	受験科目主義	1	受付順	2
横光利一集	1	民主主義人民		自由主義	2	五十音順	2
ロシア民謡集	1	共和国	1	人道主義	1	先着順	7
録集	1	民主主義勢力	1	スターリン主義	1	年代順	1
論文集	2	現代資本主義世界	1	先手必勝主義	1	発言順	1
ワーグナー		黒人民族主義者	1	選抜主義	1	50音順	1
作曲集	1	国連中心主義的な	1	ソ連修正主義	2		
5000集	1	ソ連修正主義指導	1	対人主義	1	純	
H・ジェロ		超国家主義者	1	対物主義	1	(前 37 / 中 4 / 後 2)	
ーム楽団集	1	反社会主義幹部	1	単年度主義	1	純喫茶ニュー	
R・スミス集	1	米帝国主義者	1	第一主義	4	フリンズ	1
衆		米帝国主義攻撃	1	帝国主義	11	純喫茶ロビー	1
(前 4 / 中 0 / 後 0)		ユーゴ共産主義者同盟	1	敵本主義	1	純喫茶店向き	1
衆大蔵委理事	1	反植民地主義闘争	1	能力主義	1	純喫茶	21
衆地行常委長	1	マルクス・		ハンガリー		純喫茶アイ	
衆地行政委員長	1	レーニン主義者	1	社会主義	1	リス	1
衆内閣委理事	1			派閥主義	1	純血統書付	1
主義		アラブ社会主義	1	反社会主義	2	純月給制	6
(前 0 / 中 68 / 後 145)		一国一票主義	1	反革命修正主義	1	純国産	1
愛用主義者	1	一発回答主義	1	反帝反植民	1	純自家	1
回教主義政党	1	運命主義	2	地主主義	1	純文学	1
共産主義国	1	英新植民地主義	1	反米帝国主義	1	純利益	2
共産主義運動	1	家庭第一主義	1	非資本主義	1		
共産主義社会	2	感傷主義	1	非共産主義	1	現存純資産額	1
共産主義革命	2	完全主義	1	非同盟主義	1	高級純喫茶	2
共産主義者	9	ガンジー主義	1	秘密主義	1	多々良純夫妻	1
共産主義教育	1	学歴主義	1	プロレタリア			
軍国主義者	2	教育主義	1	ア国際主義	1	多々良純	1
軍事主義体制	1	共産主義	5	米帝国主義	7	浜松純	1
公式主義的で	1	教条主義	2	法治主義	2		
		協調主義	1	保護主義	1		
		均衡主義	1				

准	電気研究所内	1	岡田製材所	1	原子核研究所	1
(前 2 / 中 0 / 後 0)	東京営業所サンナ会	1	小田急案内所	1	現地案内所	2
准看護婦	同出張所管内	1	小田原中継所	1	小岩配送所	1
准看護学科	同事務所長	1	音響技術研	1	工業所	1
	中延営業所前	1	究所	1	工具所	9
準	日立製作所足立工場	1	カリフォル		公社事業所	1
(前 16 / 中 1 / 後 1)	日立製作所亀戸工場	1	ニア光学研	1	国際羊毛事	1
準決勝	福祉事務所長	1	究所	1	務所	1
準工地	小山かやの	1	会計事務所	1	国際商業会	1
準社員	み保育所長	1	会社事業所	1	議所	1
準主流	国立教育研	1	科学研究所	1	国民食出張所	1
準内地米	究所所長	1	各事務所	1	国立中野療	1
準保護世帯	三葉電気製	1	各麻薬取締	1	養所	1
準防火	作所社長	1	官事務所	1	近藤事務所	1
準母子年金	中央児童相	1	各作業所	1	御対面所	1
	談所長	1	各営業所	4	最高裁判所	2
	農事改良実	1	各配送所	1	最判所	1
	験所長	1	貸事務所	4	裁判所	8
大阪準本場所	ボランタリ	1	鹿島研究所	1	撮影所	1
	ーチェーン	1	家庭裁判所	1	三取引所	1
二準	研究所々々長	1	家庭料理研	1	産業興信所	1
	アジア・ア	1	究所	1	三省堂編修所	5
所	フリカ研究所長	1	金田駐在所	1	市診療所	1
(前 0 / 中 58 / 後 509)	北区福祉事	1	蒲田鑄造所	1	指月電機製	1
営業所長	務所長	1	蒲田診療所	1	作所	1
開成所教授	千葉大腐敗	1	亀戸清掃事	1	市内営業所	1
給油所員	研究所長	1	業所	1	渋谷配送所	1
クリーン	兼大阪事務所長	1	亀戸第一紹	1	司法研修所	1
グ所検査	青山葬儀所	5	介所	1	清水精機製	1
刑務所長	秋知法律事	1	鴨野東派出所	1	作所	1
刑務所内	務所	1	仮事務所	1	下関裁判所	1
研究所長	旭製本所	1	火力発電所	4	社会保険事	1
研究所向	旭紙工所	1	川崎配送所	1	務所	1
研究所通い	安藤加工所	1	川崎製鉄所	1	写真製版所	1
裁判所側	案内所	16	簡易保育所	1	出張所	7
裁判所行政	イギリス戦	2	観光案内所	1	紹介所	3
裁判所職員	略研究所	2	監視所	1	商工会議所	1
試験所要員	飯田橋配送所	1	管理事務所	2	職業紹介所	1
職安所長	一保健所	1	気象研究所	1	職業安定所	1
事業所数	茨城衛星通	1	北沢配送所	1	白木屋案内所	1
事業所千八百万人	信所	1	北町奉行所	1	新造船所	1
助産所検査	入江樹脂工	1	九国立療養所	1	新営業所	1
駐在所前	業所	1	球団事務所	2	審判所	1
停留所ごと	医療刑務所	1	給油所	1	診療所	6
投票所入場券	いわき事務所	1	教習所	2	ジョージ岡	1
派出所内	印刷所	1	極地研究所	1	研究所	1
派出所巡査	受付所	1	近畿日本	1	事業所	3
保健所勤め	内扱所	1	ツーリス	1	実験所	1
保健所医	宇宙航空研	2	ト営業所	1	自動車教習所	1
開発研究所長	究所	26	議員面会所	2	事務所	23
川崎製鉄所副所長	営業所	1	技術制作所	1	スカイマン	1
管理事務所完	衛生研究所	1	グエンケ燃	1	ション事務所	1
経営研究所長	枝川清掃事	1	料集積所	1	水力発電所	1
国立療養所春霞園	業所	1	警官派出所	1	センター研	1
小松製作所社長	お天気相談所	1	警察官駐在所	1	修所	1
地震研究所長	大阪証券取	1	刑務所	5	製作所	1
巡査派出所内	引所	1	研究所	6	精神文化研	1
政経研究所長	大田発送所	1	建築設計事	1	究所	1
政治研究所長	大野事務所	1	務所	3	清掃事務所	2
	大宮化成工	1	建築事務所	2	製鉄所	1
	業所	1	原子力発電所			

製油所	1	議所	2	水番所	1	初出演	2
石油貯蔵所	1	東大海洋研	1	御台所	5	初出場	2
世田谷配送所	1	究所	1	港配送所	1	初勝利	1
設計事務所	1	投票所	1	三保造船所	1	初対面	2
専売所	1	東洋精機製	1	宮古島測候所	2	初知識	1
洗面所	1	作所	1	宮本工業所	1	初中級	1
税務相談所	2	東洋スーパー	1	民間研究所	1	初登場し	1
総合放送文	1	一化学研究所	1	向島配送所	1	初登板	1
化研究所	1	特殊訓練所	1	無料相談所	1	初土俵	3
総合指令所	1	豊島税務所	1	室蘭製鉄所	1	初年度	5
相談所	4	取締官事務所	1	目黒配送所	1	初場所	4
測候所	1	都立教育研	1	元御台所	1	初場所番付	1
造船所	2	究所	1	矢島経理事	1	初舞台	1
太平栄養研	1	取引所	2	務所	1	初本塁打	1
究所	1	同精練所	1	大和設備事	1	初本塁打し	1
高崎事務所	1	同高等裁判所	1	務所	1	初優勝	4
高松刑務所	2	同事務所	2	大和技研工	1	初優勝し	3
高山工作所	1	同研究所	5	業所	2	初練習し	1
託児所	2	仲和鉄工所	1	養成所	1	初練習	1
谷戸派出所	1	名古屋証券	1	幼稚園教員	1		
玉川配送所	1	取引所	1	養成所	1	今季初勝利	1
第五建設事	1	二瓶立体服	1	横浜診療所	1	東京初公開	1
務所	1	装研究所	1	吉川加工所	1	大相撲初場所	3
第一学生相	1	日本商工会	2	四保健所	1	公明党初進出	1
談所	1	議所	2	ラテン造船所	1	わたしの初舞台	1
地区裁判所	1	日本犬柴	1	陸運事務所	1		
千葉事務所	1	犬研究所	1	理容所	1	署	
中央診療所	1	日本航空営	1	霊園管理事	1	(前 0 / 中 18 / 後 129)	
中央郵政研	1	業所	1	務所	2	池袋署長	1
修所	1	日本事務所	1	練習所	1	板橋署員	1
駐在所	1	日本橋派出所	1	連邦地方裁	1	王子署長	1
中小企業相	1	燃料貯蔵所	2	判所	2	蒲田署北糀谷交番	1
談所	1	派出所	1	連絡所	1	神田署前	1
町会事務所	1	発行所	1	労災保険研	1	警察署長	1
調布配送所	1	花火貯蔵所	1	究所	1	麹町署長員	1
調布保健所	1	原建築事務所	1	労務管理事	1	小倉署留置場	1
築地所	1	避難所	3	務所	1	消防署員	2
停留所	2	美容師紹介所	1	鶯塚駐在所	1	白浜署員	1
鉄道教習所	1	美容所	1	〔固名〕製作所	36	税務署員	1
電機研究所	1	福山製鉄所	2	〔地名〕出張所	5	高井戸署警ら	1
電波研究所	1	富国電機製	1	〔地名*〕営	33	築地署員	1
トヨタ砧自	1	作所	1	業所	6	西新井署長	1
動車教習所	1	府中事務所	2	〔地名〕給油所	3	丸の内署員	1
都計量検定所	1	変電所	1	〔地名〕保健所	5	目黒署長	1
東京案内所	1	米連邦巡回	1	〔固名〕紹介所	1	某税務署員	1
東京機械製	1	高等裁判所	1	*地域名も含む (ex. 関西、城北)			
作所	1	米連邦地方	1				
東京電気所	1	裁判所	4				
東京証券取	1	保育所	1	初		牛込消防署	1
引所	1	法律事務所	5	(前 52 / 中 7 / 後 0)		営林署	1
東京興信所	2	保健所	1	初会合	4	各税務署	1
東京診療所	1	細川鉄工所	1	初会合し	1	小松川警察署	1
東京事務所	5	北海鉄工所	1	初顔合せ特	1	御殿場署	1
東京前売り所	1	保土ヶ谷営	1	別こうえん	2	相模原署	1
東京航空保	1	業所	1	初顔合わせ	2	札幌中央署	1
安事務所	1	捕虜収容所	1	初見参	2	市消防署	1
東京連絡所	1	本社教習所	1	初公演	1	消防署	3
東京大学海	1	松山刑務所	1	初公開	1	所轄署	1
洋研究所	1	麻薬取締官	1	初参加	2	税務署	6
東京商工会	1	事務所	1	初出勤			
		丸和エンジ	1				
		ン工業所	1				

調布消防署	1	女関係	1	社交嬢	1	有浦小教諭	1
西新井消防署	1	女学生	3	Y嬢	1	臼井小委員長	1
野方消防署	1	女教師	4			化学小事典	1
本郷消防署	1	女雑用係	1	小		国立小劇場	1
臨港署	1	女主人公	3	(前 113/中 30/後 40)		指扇小中学	1
労働基準監 督署	1	女所長さん	1	小アジア	1	数寄屋橋小公園	1
若松警察署	1	女事務員	1	小商売	1	生物小事典	1
[地名]署	104	女スパイ	2	小委員長	2	体制小委員会	3
諸		女生徒	2	小委員会案	3	地理小事典	1
(前 100/中 8/後 0)		女たち	3	小委員会	6	通常小荷物	1
諸官庁販売員	1	女大学	1	小内刈り	1	同小講堂	4
諸外国	3	女だから……	1	小家族主義	1	ピアノ小協奏曲	1
諸器官	1	女店員	50	小学区制	1	芳林小講堂	1
諸規定	2	女ともだち	1	小為替	1	松隈小委員長	1
諸規程	1	女友だち	1	小企業	1	明正小問題	1
諸給与	1	女同志	1	小規模	1	臨時小委員会	1
諸教授	1	女道楽	1	小規模事業者	1	臨時小委員会案	1
諸経費	1	女奴隷船	1	小規模な	1	お茶漬小料理	1
諸原則	1	女忍者	1	小気味よい	1	関連中小企業	1
諸工業	14	女縫製経験者	1	小休止	1	現場調査小委員会	1
諸国家	1	女らしさ	3	小劇場	3	世界史小事典	1
諸困難	1			小冊子	1	中, 小規模	1
諸施設	2	市邨女短大	1	小市民	1	俳優座小劇場	2
諸思想	2	大阪女短大	1	小主題	1	自動車タイ ヤ小委員会	1
諸指標	1	大原女家	1	小事典シリ ーズ	1		
諸社会保険	1	神田女学園	1	小縮る	1	[学校名]小	40
諸社保	2	桐ヶ丘女短大	1	小住宅図集	1	抄	
諸症状	1	恵泉女学園	1	小女郎孤	1	(前 0/中 0/後 2)	
諸状況	1	千代田女学園	1	小数字	2	去来抄	1
諸条件	2	文京女学院	1	小選挙区制	5	新月抄	1
諸情勢	1	茶漬大原女家	1	小選挙区制粉 砕連絡会議	1		
諸設備	2	東京クッキ ング女学院	1	小選挙区制 反対	2	症	
諸措置	1	ドレスメー カー女学院	1	小選挙区	1	(前 0/中 0/後 32)	
諸地域	1	私立帝都家 政女学院	1	小外掛け	1	胃酸過多症	1
諸注意	1			小中学生	3	胃腸神経症	1
諸手当付	1	アルルの女	2	小中学校	2	関係妄想症	1
諸手当	38	五女	1	小中生	1	狭心症	1
諸物価	2	西鶴一代女	1	小人数	1	結婚恐怖症	3
諸保険	5	三女	1	小人数向き	1	減酸症	1
諸問題	6	白川女	1	小半個	1	後遺症	5
諸要求	1	二女	1	小反発し	1	残存症	1
諸要素	1	白痴女	1	小反発	2	失調症	1
		フランス女	1	小反落	1	食中毒症	1
アジア諸民族	1			小百科	1	神経症	1
欧州諸国家間	1	嬢		小法廷	1	神経性心気症	1
関係諸団体	1	(前 0/中 12/後 3)		小四輪	1	心臓神経症	1
官庁諸団体	1	お嬢様	1	小四運転	1	精神分裂症	2
日韓諸条約	1	お嬢さま	2	小四運転手	3	精神緊張症	1
共産系諸代表	1	お嬢さん放浪記	1	小四運	1	打撲症	1
積極的諸施策	1	お嬢さん	5	小四	27	適応症	2
部分的諸勢力	1	ボンソワ ー		小料理	3	脳軟化症	1
		ルお嬢さん	1	小論集	1	脳血せん症	1
女		高原のお嬢さん	1	小若衆	1	不安症	1
(前 84/中 12/後 9)		植木屋のお嬢さん	1	小[1~6]	14	不安神経症	1
女院長	1	アルバイト嬢	1	小, 中学生ら	1	腹部神経症	1
						夜尿症	2

上		証拠上	1	公開質問状	1	桂林飛行場	1
(前 37 / 中 7 / 後 358)		使用上	1	告訴状	3	北富士演習場	1
上毛糸	12	事実上	13	殺人委任状	1	九州農業試験場	1
上下巻	1	推進上	1	質問状	1	競馬場	1
上下組	1	性格上	1	紹介状	1	競技場	3
上下水	7	生活上	2	招待状	2	共同の場	1
上げた	1	政策上	2	信用状	1	けい古場	1
上水道	3	政治上	1	正式招請状	1	けいこ場	1
上中級	1	責任上	1	石炭ガラ状	1	検査場	1
上半期中	1	線路上	1	逮捕状	1	コロソ歌劇場	1
上半期	3	税法上	1	挑戦状	1	公園の場	1
上半身	1	全国有力紙上	1	年賀状	2	公演場	1
上 2	2	前線上	1	表彰状	2	工事場	1
上 3	1	対策上	1	要請状	1	後楽園ロー	
上 4	2	大西洋上	2	若親分喧嘩状	3	ラーズケー	
上, 下水道	1	太平洋上	1			ト場	1
		治安上	1	常		小倉署留置場	1
業務上重過失致死傷	1	地球上	1	(前 0 / 中 1 / 後 0)		国立競技場	1
業務上横領	1	父上	1	衆地行常委員長	1	駒沢競技場	2
業務上過失傷害	1	中卒上	6			ゴルフ練習場	1
業務上過失致死	3	治療上	1	場		催事場	1
町営上下水	1	手続き上	1	(前 0 / 中 41 / 後 157)		作業場	1
		年 20 歳上	1	実験場付近	1	試験場	4
葵上	1	道路上	1	駐車場管理員	1	仕事場	1
姉上	1	独禁法上	1	駐車場付	1	社交場	3
一枚上	1	二回上	1	鉄火場仁義	1	修ら場	1
一・五六上	1	日本文学史上	1	波止場の暗黒	1	城山陸上競	
運営上	1	人間形成上	1	遊技場京浜ホール	1	技場	1
演出上	1	表現上	1	遊技場専門ビル	1	身障者授産場	1
課税上	1	表面上	1	留置場内	1	新橋演舞場	4
外形上	1	舞台上	1	海水浴場前	1	実験場	1
機体設計上	1	武力上	1	ゴミ処理場建設	1	自動化操車場	1
旧中卒上	1	法律上	1	蚕糸試験場前	1	スケート競	
教育上	1	防衛線上	1	農業試験場助手	1	技場	1
議事手続法上	1	宮益坂上	2	農事試験場技手	1	水泳場	1
技術上	1	民法上	1	淀橋浄水場跡	1	炊事場	2
業務上	6	面上	1			水浴場	1
経営上	1	面談上	4	伊藤写真場	1	洗濯場	1
経済上	1	予算編成上	1	稲村ヶ崎海		卓球場	1
形式上	1	労基法上	1	水浴場	1	大屠殺<と	
高架線上	1	18歳上	2	ウィーン国		さつ>場	1
公選法上	1	21歳上	1	立歌劇場	1	大駐車場	3
高卒上	34	20歳上	2	運動場	3	大宴会場	1
構造上	1	2一3万上	1	宴会場	2	地下核実験場	1
公務上	1	〔数字〕円上	15	演芸場	2	駐車場	12
高率上	2	〔数字〕年上	17	演習場	1	調理場	3
国際政治上	1	〔数字〕上	179	演舞場	14	テレビ演芸場	1
国会対策上	1	状		オークショ		展示場	1
五年上	4	(前 0 / 中 2 / 後 27)		ン場	1	トンネル工	
裁判史上	1	信用状収支	1	王子陸上競		事場	1
三級上	1	年賀状処理	1	技場	1	東京競馬場	4
財源措置上	1	委任状	1	屋内球技場	1	東宝演芸場	11
指導上	1	感謝状	1	奥村養鶏場	1	東北農業試	
写真上	1	起訴状	1	桶川飛行場	1	験場	1
車道上	1	教員免許状	1	温泉場	2	同競技場	1
珠算三級上	1	脅迫状	1	会議場	2	西京極競技場	2
商業道德上	1			海水浴場	2	日米会議場	1
				各競技場	1	農業試験場	1
				火事場	1	波止場	1
						東運動場	1



飛行場	1	ずくめ	12	受験生	12	病原性大腸菌	1
フロ場	1	(前 0 / 中 0 / 後 2)	1	女高生	1	方向性地雷	1
ベルリン市	1	結構ずくめ	1	女子小学生	2	優越性に	1
立歌劇場	1	新記録ずくめ	1	女子高校生	2	若い性のぼうそう	1
米軍演習場	1			早大法生	1	呼吸器性マイコ	1
米軍飛行場	1			卒業生	8	プラズマ病	1
ボーリング場	1	是		拓大生	1	続・性生活の知恵	1
ボウリング場	1	(前 1 / 中 0 / 後 0)	1	第十八期生	1	日本生産性本部	1
正村遊技場	1	是非々	1	第一期生	1	非粘着性加工	1
ミサイル試	1	生		大学生	16		
射場	1	(前 7 / 中 26 / 後 206)	1	中・高校生	1	アレルギー性	1
面接場	1	生菓子	1	中学生	24	安全性	3
催物場	2	生シイタケ	2	中学校新入生	1	安定性	1
遊技場	4	生しいたけ	1	昼夜生	1	一貫性	2
遊戯場	1	生じょうゆ	1	聴講生	2	一定性	2
用賀ゴルフ	1	生野菜	2	定時高校生	1	違法性	2
練習場	1			東光生	3	海洋性	1
陸上競技場	1	高校生ら	1	同級生	1	可能性	43
両海水浴場	1	小学生用	1	同窓生	2	可変性	1
ローラース	1	小学生の机	1	本科生	1	感受性	1
ケート場	1	小学生巨人	1	本校生	1	企画性	2
[数字]場	5	受験生たち	1	見習生	1	企業性	1
		女高生ちたい	1	無責任留学生	1	危険性	2
すぎ		中学生ら	1	明大生	1	吸入性	1
(前 0 / 中 1 / 後 51)		中学生時代	4	免教習生	1	緊急性	1
たにすぎない	1	中学生コース	1	夜間部生	1	金属性	1
		中学生デモ	1	夜学生	2	近代性	1
甘やかしすぎ	1	留学生問題	1	優等生	1	計画性	1
意識しすぎ	2	留学生ら	1	予備校生	3	経済性	2
いそぎすぎ	1	一年生用	1	落第生	2	堅実性	1
大きすぎ	1	女の生甲斐	1	留学生	1	健全性	1
おきすぎ	1	三年生A	1	1生	1	堅牢性	1
遅すぎ	1	在日留学生ら	1	[数字]年生	43	合法性	1
考えすぎ	1	女子高校生ら	1	[数字]月生	16	合理性	1
下げすぎ	1	女子大生のていこ	1			互換性	1
正午すぎ	2	う色なさけ	1	性		市場性	1
進みすぎ	1	同高校生ら	1	(前 11 / 中 25 / 後 177)		社会主義的	
粗末すぎ	1	F T 生 20	1	性教育	2	合法性	1
食べすぎ	1	小, 中学生ら	1	性生活	5	社会性	1
たべすぎ	1	中学一年生用	1	性生活の知恵	1	社交性	1
妥協しすぎ	1	中学二年生コース	1	性的神経	1	主体性	1
手なれすぎ	1			性犯罪	2	小児性	1
とりすぎ	1	医学生	1			娼婦性	1
半すぎ	1	音大生	1	移動性高気圧	1	将来性	3
夏すぎ	1	教習生	4	火山性地震	1	食飼性	1
煮すぎ	1	教修生	1	拘禁性ノイローゼ	1	真実性	1
飲みすぎ	2	業務研修生	1	指導性確立	1	心配性	1
のみすぎ	1	研修生	1	神経性心気症	1	神秘性	1
早すぎ	1	高校生	13	神経性便秘	1	進歩性	1
冷やしすぎ	1	高大生	1	心臓性ショック	1	自主性	4
美化しすぎ	1	候補生	1	若年性高血圧	1	時代性	1
ふえすぎ	1	在学学生	3	生産性委	1	実現性	1
ふくらみすぎ	1	在校生	1	生産性向上	3	実用性	1
やさしすぎ	1	四月期生	1	遷延性心内膜炎	1	重大性	1
力みすぎ	1	師範学校生	1	先天性疾患	1	柔軟性	2
沸かしすぎ	1	小中学生	3	相対性理論	1	重要性	5
[数字]時すぎ	19	小学生	15	特発性脱疽	1	叙情性	1
		新小学一年生	1	動物性食品	1	生産性	9

成長発展性	1	一時帰休制	1	定年制	8	住民税	2
正当性	2	五日制	7	特別会員制	1	譲渡所得税	2
積極性	1	入替制	2	独立採算制	3	譲与税	1
先進性	1	入替え制	2	二交代制	1	相続税	2
前進性	1	英国君主制	1	二人制	1	贈与税	1
全体性	1	援助制	1	年金制	1	タバコ税	2
創造性	2	遅番制	1	パートタイ	1	たばこ消費税	2
耐久性	2	会員制	2	ム制	1	地方交付税	2
耐病性	1	階層制	1	日払制	1	地方税	2
弾力性	1	完全雇傭制	1	副長官制	1	土地増価税	1
中立性	1	外人少叙制	1	歩合制	7	都民税	1
伝染性	2	学区制	2	法規制	1	取り引き税	1
党派性	2	給費制	1	封建制	1	法人税	2
特殊性	2	勤務制	4	保証制	1	旅券印紙税	1
同時性	1	議員内閣制	1	有給休暇制	1	説	
同調性	1	九人制	1	六・四制	1	(前 0 / 中 0 / 後 11)	
独自性	1	計量制	3	[数字]年制	8	陥没説	1
独創性	3	月給制	5	[数字]部制	40	九分限度説	1
二元性	1	高歩合制	1	製		更迭説	1
肉感性	1	公選制	1	(前 0 / 中 4 / 後 182)		御落胤説	1
日常性	1	交代制	2	英国製 ツィード	1	再引き上げ説	1
人間性	5	交替制	1	ソ連製武器	1	昇格説	1
発展性	1	固定歩合制	1	日本製ポピュラー	1	二説	1
非人間性	1	固定給制	1	プラスチック	1	農相説	1
必然性	1	最賃制	1	ク製ボート	1	毛主席病氣説	1
必要性	12	最低退職金制	1	鋳物製	1	義経ジンギ	1
不死身性	1	最低賃金制	1	外国製	2	スカン説	1
放射性	1	差額保証制	1	金属製	1	留任説	1
補給性	1	指導制	1	小糸製	8	先	
保守性	1	週休制	33	昭和製	13	(前 6 / 中 9 / 後 76)	
明確性	1	週払制	1	しんちゅう製	1	先進	
免疫性	1	宿日直制	1	自家製	1	グループ	1
優秀性	3	小選挙区制	5	鉄筋コンク	1	先順位	2
有利性	1	小学区制	1	リート製	1	先場所	3
流動性	1	小級制	2	ポリプロピ	1	お先に	2
臨場性	1	昇給制	1	レン製	1	お先まっくらだ	1
笑い・持続		小数制	2	[国名]製	15	勤務先名	1
と同時性	1	少年法制	1	[会社名]製	138	得意先係	4
制		賞与制	1	税		馬場先門	1
(前 0 / 中 20 / 後 218)		自主制	1	(前 1 / 中 6 / 後 40)		一寸先	1
議会制民主主義	1	純月給制	6	税負担公平	1	お先	3
自主制擁護	2	自由指名制	1	印紙税納付	1	外出先	1
全日制公立高校	1	選挙制	4	所得税減税	1	勤務先	20
全日制高	1	全日制	4	従価税方式	1	小手先	1
全日制高卒	2	全寮制	2	地方税法	1	ご出張先	1
全日制高校	2	総裁代行委	1	登録税増税	1	ご招待先	1
通信制高校講座	2	員制	2	物品税引下げ	1	主納入先	1
定時制高校	2	総裁公選制	2	間接税	1	修学旅行先	1
定時制高等学校	1	退職金	1	県市民税	1	就職先	1
定年制問題	1	退職金共済制	1	交付税	1	出荷先	1
九人制パレー		退職制	1	固定資産税	4	出張先	3
ボール	1	退職金制	8	所得税	8	書類提出先	1
一律最低賃		多数決制	1	事業税	3	上客先	1
金制確立	1	大統領制	1			請求先	1
小選挙区制反対	2	地区制	1				
小選挙区制粉碎連絡		通信制	2				
会議	1	定員制	1				
		定時制	5				

静養先	1	全職種	1	全理事	1	前1	7
送付先	1	全職場	1	全立大	1	前11—前4時	1
立回り先	1	全信用銘柄計	1	全労働力人口	1	前11—後9時	1
提出先	1	全事項	1	全〔数字〕巻	16	前1節	1
転職先	1	全十二巻	1	全〔数字〕冊	4	前2	2
得意先	13	全重要国	1			前9—後4時	1
導入先	1	全女性	2	出場全選手	1		
入院先	1	全青協運動	1	全館全暖房	1	池田前首相	1
入手先	1	全青協会長	1	元全時連会長	1	池田前内閣時代	1
舞台先	1	全青協	1	元全学連	1	エンクルマ前大統領	1
訪問先	5	全世界人民	1			王前团长ら	1
マコモ先	1	全世界	8	前		大平前外相	1
面接先	1	全責任	2	(前 60/中 39/後288)		上林山前防衛庁長官	1
申込先	2	全世帯	2	前アジア局長	1	サウド前国王	7
遊説先	1	全造船機械	2	前インドネ		坂田前名人	2
連絡先	6	労組	2	シア中央		ジャストリ前首相	1
		全断面	1	銀行総裁	1	スバンドリ	
全		全地域	1	前右大將家		オ前外相夫人	1
(前 169/中 4/後 0)		全調査	1	政所下文	2	スバンドリ	
全案内	1	全朝鮮人民	1	前営林局長	1	オ前副首相	1
全応募者	1	全電通	3	前会長	1	スバンドリ	
全階級優勝	1	全電通労組	2	前各号	1	オ前第一副首相	1
全革命勢力	1	全東京新聞社	1	前九—後四時	1	林前法政局長官	1
全関係	1	全内航船主	1	前景気	1	原前社長	1
全鐘紡	1	関係		前警視總監	1	福田前蔵相	3
全官公	1	全日程	2	前県議本沢彦	1	ヤメオゴ前大統領	2
全艦隊	1	全日本選手権	4	前県議	2	ライシャワ	
全関東選手権	1	全日本	23	前高等弁務官	1	一前大使	1
全完備	1	全日本社会人	1	前後部	1	ワトソン前弁務官	2
全学生	1	全日本チャ		前国鉄	1	茅誠司前東大学長	1
全学部	1	ンピオン	2	前国会	1	故池田前首相	1
全学連	1	全日本選抜	1	前参議員	1	渋谷駅前全線座	1
全機種	1	全日本バレー	1	前市長	1	彭真前北京市委	
全九州	1	全日本労働		前車軸	1	第一書記ら	1
全教師	1	総同盟	1	前車輪	3	松本俊一前代議士	1
全共連ビル	1	全日本バレー		前週末	3	三菱銀行前入	1
全議員	2	ボール	1	前将軍	1	見通し対前年度比	1
全業績	1	全日本チーム	1	前自民党県		立源氏前小	1
全軽座作業	1	全日本学生		連総務会長	1	京王百貨店前通	1
全研究投資額	1	選手権	1	前住所	1	前11—前4時	1
全行程	1	全日本チケッ		前世銀総裁	1		
全公務員		ト・センター	1	前宣伝	1	朝出勤前	1
労働者	1	全日本芸術		前々期	1	浅草区役所前	2
全国土	1	舞踊協会	1	前第一副		伊勢丹前	5
全国民	1	全俳壇	1	首相兼外相	1	一人前	4
全ゴルフ人	2	全半壊	1	前大臣秘書	1	一年半前	1
全作品	1	全反射原理	1	前党中央		一ヶ月前	1
全三巻	1	全半焼	1	宣伝部	1	井戸前	1
全産額	1	全半焼し	1	前東京都議	1	入谷南公園前	1
全財産	1	全販連	7	前東大学長	1	岩手県庁前	1
全支給	3	全百貨店	1	前東宝電気館	1	江戸川区役	
全指定	2	全富士製鉄	1	前取締役社長	1	所前	1
全指定席	2	全仏教学生	1	前同副市長	1	お前	3
全車種	1	全プログラム	1	前内閣	2	御成門前	1
全車種販売		全米軍	1	前北京市長	1	解禁前	1
代理店	1	全舗装	1	前法制局長官	1	開始前	1
全招待作品	1	全舗道	1	前穂高	1	海水浴場前	1
全職員	1	全銘柄	5	前防衛庁長官	1	開成高停前	1
		全予算	1	前和歌山市長	1	解放前	1
		全陸上自衛隊	1				

花月園前	1	セコニック前	1	村越家前	1	ぞい	
鎌倉靈園前	1	西武前	3	明治大学前	3	(前 0 / 中 0 / 後 3)	
上富士前	1	正門前	4	約四千八百	1	鎌倉街道ぞい	1
川崎市役所前	1	西友前	1	年前	1	国境ぞい	1
神田署前	1	全線座前	1	役場前	1	線路ぞい	1
官邸前	1	早大本部前	1	郵便局前	1		
紀元前	1	台東竜泉寺	1	四年前	1	相	
北口通前	1	都電停前	1	夜明け前	1	(前 5 / 中 2 / 後 58)	
北口駅前	2	高田馬場前	1	四谷停前	1	相三味線	1
北口前	2	第2団地前	1	予定駅前	1	相次ぎ	1
競技会前	1	知事選前	1	読売ランド前	1	相なかばし	1
議事堂前	1	中央前	1	四十年前	1	相反し	1
御苑前	2	駐在所前	1	六年前	1	相乱れ	1
九年前	1	朝礼前	1	六ヵ月前	1		
九段下電停前	1	調宮神社前	1	2021前	1	荒船運輸相更迭	1
グリーンヒル・バス停前	1	鉄鋼ビル前	1	[駅名]駅前	55	藤枝自治相ら	1
慶応前	1	天安門前	1				
京王前	1	伝通院前	1	組		荒船運輸相	4
結婚前	1	電停前	17	(前 1 / 中 6 / 後 171)		イシコフ漁業相	1
決算前	1	東急レストハウス前	1	組夜具	1	池田勇人通産相	1
決定前	1	東大前	1			石渡官相	1
国際映前	1	東横線前	1	新選組血風録	1	運輸相	1
小平団地前	1	都庁前	1	日教組調べ	1	英国防相	1
小平公園前	1	都電停前	2	5組さま	1	菅野通産相	2
五年前	2	都電終点前	1	[数字]組様	3	基礎教育相	1
三年前	4	同駅前	1			建設相	5
三ヵ月前	1	中延営業所前	1	オリブエリ組	1	郡野政相	4
蚕糸試験場前	1	中村前	1	大口脱税組	1	シン国務相	2
三十分前	1	二、三年前	1	大番組	1	塩見自治相	1
産卵期前	1	二年前	6	後発組	1	新谷郵政相	1
試合前	2	二人前	1	採用組	1	時代相	1
質疑打ち切り前	1	西口前	3	三人一組	2	情報相	1
渋谷東映前	1	西口広場前	1	在園組	1	瀬戸山建設相	2
渋谷神宮前	1	日劇前	2	残留組	1	瀬戸山三男建設相	1
石神井公園前	1	二塁前	1	就職組	3	第一次産業相	1
終戦前	1	値上げ前	1	進学組	4	通産相	3
終点前	1	農大前	1	数組	1	中村運輸相	5
出札口前	1	農大裏門前	1	先行組	1	ハルジャデイナタ産業開発相	1
出発前	1	バス下通り	1	前期残留組	1	バーガット・インド国務相	1
小学校前	1	停前	1	卒業組	1	ヒーリー英国防相	1
正午前	1	東口前	6	第一組	1	フオルスター司法相	1
松松竹映画館前	1	瓢亭前	1	二足組	1	ブオノ経済相	1
食事前	1	ふくひろ前	1	根室漁協組	1	文化相	1
白木屋前	1	二日前	1	夜行組	1	彭徳懷国防相	1
新宿都電終点前	1	不動前	1	陽転組	1	マ国防相	1
自宅前	1	文明堂前	1	理髪武者修行組	1	三木国務相	1
十年前	4	プリンス停前	1	若者組	1	三木通産相	4
十一年前	1	宝泉湯前	1	2足組	1	元建設相	2
十中前	1	訪中前	1	9ポ一段組	1	林彪国防相	4
条約発効前	1	北爆開始前	1	A組	3		
神宮前	17	北爆停止前	1	B組	4		
神社前	1	松坂屋前	2	[固有名詞]組	95		
数年前	8	三越前	6	[数字]組	26		
数日前	1	緑屋前	1	[数字]人組	10		
墨田区役所前	1	南口前	6	[数字]枚組	4		
		宮城酪農前	1				
		武蔵野館前	1				

装	総力戦	1	即	一対二	1
(前 0 / 中 0 / 後 1)	総領事	1	即乗	五対五	1
総クロス装	総領事館設置	1	(前 3 / 中 0 / 後 0)	十対一	4
総	総11戸	1	即併句	男性対女性	3
(前 149 / 中 36 / 後 0)	総200画	1		見通し対前年度比	1
総売上	総45区画	1	族	四対一	1
総エージェン	総[数字]	4	(前 0 / 中 2 / 後 13)	大宮高対宮崎商	1
総回数	英総選挙	1	アンチ族集れ	桐生高対中京商	1
総株式数	音楽総監督	1	クルド族問題	コメ四対小麦一	1
総監督	木留総攻撃	1		党婦対委員長	1
総金額	国民総生産	3	ガリガリ族	古河電工対名古屋	1
総区画数	国民総生産高	1	銀ブラ族	相互銀行	1
総区画	サンフランシスコ総領事	1	クルド族	前橋高対平安高	1
総工費	シアトル総領事	1	紳士族	松山商対横浜一商	1
総項目数	島岡総監督	1	ナガ族	室蘭工対遼摩高	1
総戸数	ジュネーブ総領事	1	原宿族	四十七対四十七	1
総索引	上下総入れ歯	1	鼻下長族	20対1	1
総指揮	都倉総領事夫人	1	マイカー族	23対16	1
総資産	内閣総辞職	1	ミゾ族	六十九票対四十三票	1
総集編	日本総代理店	4	モロ族	南海対	1
総出演	日本総輸入	2	他	[固有名詞]対[固有名詞]54	
総出品	販売総代行店	1	(前 4 / 中 0 / 後 18)	隊	
総使用馬匹	飛行総時間	1	他学部	(前 0 / 中 23 / 後 101)	
総事業費	仏教総連合会	1	他業種	越冬隊長	1
総重量	ベテラン総登場	1	他団体	海兵隊将校	1
総需要量	米国総領事館	1	エスパーナ他	海兵隊司令部	1
総人口	香港総領事	1	検査他	視測隊員	1
総生産量	ボンベイ総領事	1	[姓名]他	機動隊長ら	1
総政治部主任	市川崑総監督	1	対	機動隊勢	1
総石油貯蔵能力	海老屋総本店	1	(前 18 / 中 79 / 後 0)	彰義隊勇士	1
総選挙	木村屋総本店	1	対インドネシア債権国会議	自衛隊員	3
総選挙後	山田忠蔵総幹事	1	対北朝鮮輸出協力派	自衛隊正門	1
総選挙調争勝利	連合軍総司令部	1	対クルド	自衛隊陸曹	1
総退陣せ	全日本労働総同盟	1	械設備	自衛隊出身者	1
総代理店	鄧小平党総書記	1	対前年比	特攻隊員	1
総調達額	ミーニー米労働総同盟	1	対中共政策	アリゾナ警備隊26人の男	1
総坪数	一、二二一総トン	1	対中共態度	シカゴ特捜隊M	3
総天然色テクニラマ	造		対中国	シカゴ特捜隊M	1
総天然色	(前 0 / 中 0 / 後 42)		対中国政策	う隊M	1
総トン数	堅牢造	1	対中国関係	米海兵隊員	1
総動員	コンクリート造	1	対東方政策	米海兵隊たち	1
総動員し	佐藤造	6	対南ア禁輸	警視庁機動隊員	1
総入荷	鉄筋造	2	対日本ウェルター級第3位	国連軍パトロール隊襲撃事件	1
総発売元	日立造	11	対阪神	アフリカ登山隊	1
総檜造	日出造	1	対陸上売上比	一隊	2
総布装箱入	防火造	1	対ローデシア	宇宙機動隊	1
総平均指数	三井造	19	一対二・五	沿岸警備隊	1
総本山	造り			音楽隊	3
総本部	(前 0 / 中 0 / 後 3)			海上自衛隊	3
総本部長	合掌造り	1		海兵隊	6
総ボンベ	ニュータウン造り	1		各地方隊	1
総募集戸数	防火造り	1		視測隊	1
総面積				機動隊	3
総輸入				騎兵隊	5

救助隊	1	たいの	1	大会社	3	大証券	7
呉海上自衛隊	1	たいのは	3	大会社向	1	大昭和製紙	2
ぐれん隊	1	たいのかっ	1	大学者	1	大昭和	3
軍楽隊	1	たいのだそうだ	1	大企業	10	大処分	3
警官隊	6	たいのかも	1	大規模戦闘	1	大事故	4
県警音楽隊	1	たいのです	1	大規模な	9	大上段	1
航空自衛隊	1	たいのですが	1	大規模化	1	大叙事詩	1
工人糾察隊	1	たいので	2	大峡谷	1	大女優	1
国境警備隊	1	たいもので	1	大協和石油	2	大神宮	1
三隊	1	たいようだぞ	1	大記録	1	大スローガン	1
守備隊	2			大金庫	1	大相撲春場所	2
少年消防隊	1	せたいと	1	大行事	2	大相撲初場所	3
消防隊	2	せたいとの	1	大空戦	6	大相撲夏場所	1
自衛隊	15			大群舞	1	大相撲	12
西部方面隊	1	愚れんたい	1	大ケガ	1	大図録	1
潜航決戦隊	2	せたい	7	大計画	1	大盛況	2
先ぼう隊	1	潜こう決		大血管転移	1	大政治家	1
戦略爆撃機隊	1	戦たい	1	大傑作	2	大聖堂	1
ゼロ戦黒雲隊	2	独立きへ		大血戦	1	大接戦	2
全陸上自衛隊	1	いたい	1	大懸賞	3	大戦略	1
搜索隊	3	涙になりたい	1	大劇場	1	大掃除	4
第6次隊	1			大激戦	1	大そうじ	1
第一駆逐隊	1	大		大喧嘩し	1	大騒動	1
第三機動隊	1	(前 440/中138/後122)		大原則	1	大損害	1
第一遊撃隊	1	大悪党作戦	2	大元禄ソデ	1	大増員	4
第五機動隊	1	大一番	1	大航海時代	1	大増強	1
第一次攻撃隊	1	大岩場	1	大航海者	1	大増刷	3
第四機動隊	1	大陰謀	1	大公海	4	大増築	1
調査隊	1	大宇宙計画	1	大広告	1	大多数	4
追跡隊	1	大宇宙船	1	大行進	3	大代表	30
特捜隊	1	大売出し	2	大好評	4	大脱線	2
特別機動捜査隊		大映画会社	1	大好物	1	大脱走	2
査隊	5	大宴会場	1	大神		大脱走独	
登山隊	1	大演説	1	戸ゴルフ場	2	占マタハリ	1
特攻決死隊	1	大演奏会	1	大小型	1	大立者	2
戸山学校軍楽隊	1	大オーケス		大混雑	1	大中小	1
二隊	1	トラ	1	大混乱し	1	大駐車場	3
爆風隊	1	大音楽会	1	大合同	1	大長老	1
米海兵隊	2	大開館	1	大号令	1	大追跡	4
砲兵隊	1	大怪獣決闘	1	大御所格	1	大邸宅	1
ぼくらオー		大会場	1	大基盤	1	大鉄工	7
ロラ隊	1	大怪人	1	大災害	1	大天井	1
遊撃隊	1	大改組	1	大作家	1	大展望	2
陸上自衛隊	2	大改造工事	1	大シケ	1	大デモンスト	
錬成飛行隊	1	大改造	1	大仕事	1	レーション	1
		大科学者	1	大施設	1	大電力源	1
		大火災	2	大自然	2	大東京	11
たい		大過失	1	大思想論争	1	大東京	
(前 80/中 2/後 11)		大歌手	2	大思想体系	1	祭協賛行事	1
たいが	3	大鹿島	2	大資本	1	大東京祭	1
たいし	11	大合戦	3	大市民	2	大都会	3
たいだろう	1	大活劇	1	大車輪	1	大特集	1
たいと	44	大活躍	5	大集会	1	大屠殺<と	
たいとね	1	大活躍し	2	大集合	1	さつ>場	1
たいとの	3	大歓迎	5	大集落	1	大都市	14
たいな	2	大歓声	1	大手術	2	大都	
たいなら	1	大幹部	3	大出力	1	市周辺都市	1
たいのだが	1	大漠和辞典	1	大障害	1	大都市周辺	1
						大取次	1

大とり物	1	大晦日	1	バルジ大作戦	6	2大	2
大動脈	1	大名物	1	爆破大作戦	1	[大学名*] 大	95
大動脈たる	1	大目標	1	日御碕大撮影会	1		
大動乱	1	大催場	2	秘密大戦争	2	だい	
大独走	1	大文字	2	秘密大戦そう	1	(前 0 / 中 1 / 後 1)	
大時計	1	大躍進	4	文化大革命	2	ハリケン	
大どろぼう	2	大躍進する	1	マルコポー	1	だいさくせん	1
大日本帝国	1	大理想	1	ロ大冒険	1		
大日本	3	大廉売	3	マンガ大行進	1	遊きよ三だい	1
大日本印刷	3	大連立	2	まんが大行進	2		
大日本土	1	大論説	1	横浜大棧橋	1	宅	
大日本水産会	1	大論争	2	四大証券	2	(前 0 / 中 0 / 後 22)	
大日本工	1			六大都市	2	赤羽さん宅	1
大日本ミクロ	1	愛学大出	1	ワンセット大行進	1	安藤鶴夫さ	
大日本紙倉庫	2	慰安大旅行	1	2大作	1	ん宅	2
大忍術映画	1	お好み大喜劇	1	2大スター	1	お宅	8
大人数	1	おもちゃ大行進	1	3大コース	1	社長宅	3
大納会	1	活動大写真	1	お笑い大行進	1	ジョンソン	
大発見	1	歌謡大行進	10	鞍馬天狗大江戸異変	1	氏宅	1
大発生	1	関東大震災	2	書道六体大辞典	1	実弟宅	1
大発展	1	旧大資本家	1	従業員大募集	1	坪内さん宅	1
大波乱	1	教育大付駒場高	1	順天堂大教	1	トップスタ	
大バー		教員大交流	1	杉山流大庭園	1	一宅	1
ゲンセー	1	京都大障害	1	世界的大企業	1	投書者宅	2
大馬鹿時代	4	近鉄大東	1	東京理科大学長室	1	牧田さん宅	1
大爆音	1	京観光バス	2	東京理科大講師	1	留守宅	1
大爆笑	1	クレージー大作戦	2	東南アジア大連邦	1	沢	
大爆発	4	グラマー大行しん	1	日本百科大事典	1	(前 6 / 中 0 / 後 9)	
大瀑布	1	国際大魔術団	3	プロレタリア	1	沢阿由美	2
大パ		駒沢大体育館	1	ア文化大革命	1	沢重徳	2
ラシュート	1	歳末大売り出し	1	兵隊やくざ大脱走	2	沢宏美	1
大被害	2	三大埋蔵金	1	南ベトナム	2	沢リリ子	1
大秘宝	1	七大歌手	9	国軍大会議	1		
大広間	1	謝恩大売出	1	立命館大総長	1	一ノ倉沢	1
大病院	3	十大紡	1	17大スター競演	1	一の倉沢	3
大噴水	1	女子大生のていこ	1	呉海上保安大学校	1	マチガ沢	2
大部分	16	う色なさけ	1	中高年者大歓迎	1	馬込沢	3
大分化	1	人民大会堂	1	万国郵便連	1		
大変圧	7	駿河大納言	1	合大会議	1	たち	
大変化	1	征夷大將軍	4	部分的“怪	1	(前 1 / 中 2 / 後 429)	
大変動	3	選手大集会	1	獣大戦争”論	1	たち方	1
大奉仕	1	専修大講師	1	[大学名*]大助教授	4		
大方針	1	そっくり大送転	1	[大学名*]大教授	20		
大法廷	2	千葉大病院	1			恋人たちの森	1
大本塁打	1	千葉大チ	1	*早(大), 東京教育(大),		若き恋人たちの悲歌	1
大冒険	1	フス菌事件	1	相模女子(大)なども含む		アイヌたち	1
大暴落	1	千葉大腐	1	一大	1	兄たち	1
大募集	1	敗研究所長	1	井深大	2	委員たち	1
大募集	12	電大代表	1	金井大	1	遺族たち	2
大まじめ	1	東海大付属	1	学芸大	5	一世たち	1
大魔		東海大付高	1	教育大	4	移民たち	1
神逆襲新書	1	東京大飯店	1	五大	1	妹さんたち	1
大魔神いかる	1	特別大奉仕	1	七大	3	妹たち	1
大魔		都立大付高	1	実物大	1	慰霊団員たち	1
じんいかる	2	二大スキー場	1	女子大	1	裏方たち	1
大魔神怒る	1	二大政党時代	1	畳五枚大	1	エースたち	1
大魔法団	1	日本大俠客	1	二大	3	エリートたち	2
大魔法	1	ハリケン大作戦	1	林大	1	エロ事師たち	1
大御神	1			名刺大	1		

英雄たち	1	工夫たち	1	千歳たち	1	野党理事たち	1
園児たち	1	候補者たち	1	中国選手たち	1	勇士たち	1
御年寄たち	1	候補たち	1	中流夫人たち	1	友人たち	3
お巡りさん		黒人たち	6	兵たち	1	ゆかいな	
たち	1	子供たち	12	亭主たち	1	泥棒たち	1
おかあさん	1	こどもたち	9	定年教授たち	1	劣者たち	2
たち	1	子どもたち	35	手先たち	1	老中たち	1
お姉さんたち	1	顧問たち	1	弟子たち	1	若ものたち	2
お姑さんたち	1	混血児たち	1	投手たち	1	若者たち	11
お子さんたち	1	サクラン		徳川の夫		若人たち	1
お馬に乗		ボ娘たち	1	人たち	2	私たち	37
った淑じ		サラリー		鳥たち	2	わたくしたち	1
よたち	1	マンたち	2	同志たち	1	わたしたち	5
奥女中たち	1	作家たち	1	同党創設	1	悪者たち	1
弟たち	1	殺人者たち	1	者たち	1	王さんたち	1
男たち	9	財界実力		動物たち	2		
大人たち	3	者たち	1	同僚たち	2	達	
おとなたち	1	指導僧たち	1	仲間たち	1	(前 0 / 中 0 / 後 12)	
お前たち	1	指導者たち	2	ネズミたち	1	石のニンフ達	1
親たち	3	主婦たち	4	狙われた	1	美しい恋人達	1
俺たち	1	主役たち	2	女たち	1	大人達	1
おれたち	2	將軍たち	3	農民たち	5	羊飼いの娘達	1
音楽教師たち	1	小姓たち	1	乗組員たち	2	人達	4
女たち	3	少年たち	9	ハノイ市	1	副総裁達	2
女の子たち	1	少年少女たち	1	民たち	1	私達	2
会員たち	1	清兵たち	1	俳優たち	1		
怪獣たち	1	信奉者たち	1	白人たち	1	たび	
かいらいたち	1	児童たち	1	はたおりたち	1	(前 0 / 中 0 / 後 4)	
科学者たち	1	自分たち	3	母親たち	2	五たび	1
閑僚たち	1	自民党選		原田さんたち	1	ひとたび	1
家事評論		挙権者たち	1	パイロット	1	三たび	2
家たち	1	受験生たち	1	トたち	1		
家族たち	1	受賞者たち	1	非行少年たち	4	団	
課長たち	1	上官たち	1	人たち	44	(前 2 / 中 20 / 後 177)	
彼女たち	2	乗客たち	1	美術鑑賞	1	団令子	2
観客たち	1	女性たち	2	者たち	1		
患者たち	4	スターたち	1	美女たち	1	遺族団長	1
館生たち	1	水兵たち	1	父兄たち	3	慰霊団員たち	1
学者たち	3	制作者たち	1	夫人たち	1	応援団長	1
学生たち	10	政治家たち	1	兵士たち	1	新劇団協議会	1
学徒たち	1	生徒たち	3	編集者たち	1	選手団長	1
学友たち	1	青年将校たち	1	米独名家たち	1	代表団筋	1
記者たち	1	青年たち	4	米海兵隊たち	1	弁護士側	2
君たち	4	先覚者たち	1	歩行者たち	1	暴力団員	3
客たち	1	選手たち	3	保母たち	1	暴力団員ら	1
教師たち	1	潜水夫たち	1	ボクたち	1	暴力団組織	1
教授たち	1	先生たち	3	帽子デザ	1	臺参団団長	1
兄弟たち	1	先輩たち	1	イナーたち	1	海洋少年団連盟	1
金魚たち	1	専門家たち	2	ぼくたち	1	海洋少年団員	1
軍団長たち	1	専門棋士たち	1	孫たち	1	関東実業リーグ	1
経営者たち	1	総理たち	1	満人工夫たち	1	経済使節団員	1
警官たち	2	祖先たち	1	宮さまたち	1	同党中国代	
刑事たち	1	隊員たち	1	息子たち	1	表団歓迎委員会	1
子たち	3	担当者たち	1	娘さんたち	2	訪米経済使	
恋人たち	3	大臣たち	2	むすめたち	1	節団長	1
紅衛兵たち	2	大リーガ		村人たち	1		
航空関係		一たち	1	名演奏家たち	1	インドネシ	
者たち	1	力持ちたち	1	門弟たち	1	ア経済使節団	1
後輩たち	1	知識人たち	2	役員たち	1	団基代表団	1



囲碁団	1	査団	1	代表団	1	大島孫	
一団	2	実業団	5	プラマ暗殺団	1	鷹ちゃん	1
岩倉使節団	1	児童合唱団	1	米顧問団	1	尾関雅	
ウィーン少年合唱団	1	自民議員団	1	北京歌舞団	1	樹ちゃん	1
オブザーバー団	1	巡視船団	1	訪中代表団	1	おばちゃん	1
応援団	4	女声合唱団	1	訪日経済使節団	1	かあちゃん	2
大阪松竹歌劇団	1	青年代表団	1	訪米経済使節団	1	かわいこちゃん	1
大阪放送合唱団	1	青年使節団	1	本社記者団	1	けいちゃん	1
大津竜子舞踊団	1	設立準備委員会	1	暴力団	2	けいすけにちゃん	4
小笠原墓参団	1	選手団	1	墓参団	1	コアラちゃん	1
海外技術協力事業団	1	先輩議員団	1	豆記者団	1	小林孝	
海外協力使節団	1	全国実業団	1	麻薬団	1	江ちゃん	1
海洋少年団	2	ソ連代表団	1	ミッチ・ミラー合唱団	1	ゴリラ	
監視団	1	大魔法団	1	ユニークバレエ団	1	のゴンちゃん	3
外交使節団	1	代表団	8	四重奏団	1	ゴンちゃん	6
学術調査団	1	男声合唱団	1	両代表団	1	昌ちゃん	1
合唱団	3	中共青年団	1	両国代表団	1	ダッコちゃん	1
記者団	2	中共使節団	1	OECD調査団	1	チョコちゃん	1
北ベトナム歌舞団	1	中国代表団	1			チャコちゃん	1
共産党代表団	1	中国訪問代表団	1			とうちゃん	1
議員団	3	中国青年代表団	1			何かいいことないか	
技術使節団	1	中国観光事業団	1	ちゃま		子猫ちゃん	1
技術調査団	1	調査団	1	(前 0 / 中 0 / 後 1)	1	ハロー	
経済使節団	1	通産省合唱団	1	おばあちゃま	7	王ちゃん	2
弦楽四重奏団	1	天津歌舞団	1	ちゃん		ビンちゃん	1
交渉団	1	東京児童合唱団	1	(前 0 / 中 20 / 後 153)		坊ちゃん	3
厚生文化事業団	4	東京合唱団	1	赤ちゃん日記	1	坊っちゃん	1
高野山高校応援団	1	東京放送合唱団	1	赤ちゃんメモ	4	ミコちゃん	8
国際大魔術団	3	同弦楽四重奏団	1	かあちゃんと11人の子ども	2	吉永小百合ちゃん	1
国立ブルカリア合唱団	1	同使節団	1	かあちゃん行かないで	1	ろくちゃん	1
国立モスクワ合唱団	1	内外記者団	2	かあちゃんと11人の子ども	1	ワルちゃん	1
混声合唱団	1	なかよし合唱団	1	かあちゃん農業	1	王ちゃん	3
五重奏団	1	南極観測同行記者団	1	だっこちゃんマーク	1	A子ちゃん	3
合理化事業団	1	二十世紀バレエ団	1	チョコちゃん日記	6	[名前*]	
山岳戦術団	1	日本政府経済使節団	1	とっちゃん坊や	1	ちゃん	47
山岳少年団	2	日本歌劇団	2	レオンちゃんレコード	1		
財団法人厚生団	1	日本代表団	2	おばあちゃんら	1		
使節団	2	日本記者団	1				
七五三民謡舞踊団	1	日本医療団	1	アッちゃん	11		
社会党議員団	1	日本側代表団	2	赤ちゃん	24	(前 2 / 中 2 / 後 1)	
審判団	1	ハリー・シメオン合唱団	1	イーちゃん	1	チャン・ウン・クウ	1
ジュリアード弦楽四重奏団	2	花柳徳兵衛舞踊団	1	うちの父ちゃん	3	チャン・ピン	1
自衛団	1	販売団	2	うちのおうちゃん	1		
事業団	6	秘書団	4	悦ちゃん	1	グコン	
自警団	1	ファリッピン戦跡訪問団	1	悦っちゃん	1	・チャン・チ將軍	1
事故技術調		藤原歌劇団	3	お坊っちゃん	1	グエン	
		ブルガリア		おねえちゃん	2	・チャン・チ第一軍団長	1
				おとうちゃん	2		
				おじいちゃん	2	コロチャン	1
				おかあちゃん	1		
				お父ちゃん	2	著	
				おばあちゃん	3	(前 0 / 中 0 / 後 16)	
						井藤半弥著	1

尾崎士郎著	1	行政管理庁長官	1	町議員選挙	1	長仕事	1
謝国権著	1	久宗水産庁長官	1	町工場	3	長時間	4
田村栄太郎著	3	経済企画庁長官	1	町公民館	1	長時間もの	1
ダンディン著	1	杉原防衛庁長官	1	町仕事	8	長短打	2
中川忠英著	1	前防衛庁長官	1	町商工会	1	長短打さ	1
桶口清之著	1	藤山企画庁長官	2	町村長	1		
マダム・ダ		藤山経企庁長官	3	町当局	1	委員長人事	1
リオー著	1	松野防衛庁長官	2	町役場	2	委員長席	7
松谷守康著	1	有田科学技				委員長報告	1
万田一治著	1	術庁長官	1	大手町ビル	1	委員長選	1
諸橋徹次著	1	上林山前防		駕籠町小	1	委員長権限	1
吉田とら著	1	術庁長官	1	駕籠町映劇	1	委員長職権	2
リルケ著	1	藤山経済企		鹿島町付近	1	学部長会	1
F・L・ア		画庁長官	1	歌舞伎町ブルース	1	軍団長たち	1
レン著	1	前尾北海道		国立町立	1	検査長代行	1
		開発庁長官	1	黒磯町中心部	1	書記長選挙	2
帳				琴平町局	1	書記長会談	1
(前 0 / 中 0 / 後 16)		一般官公庁	1	栄町通	1	秘書長ら	1
池田大助捕		医療庁	2	市町村会館別館	1	鼻下長族	1
物帳	4	海上保安庁	4	市町村役場	2	本部長賞	1
おさらい帳	1	科学技術庁	2	市町村長	2	大阪支店長兼大阪事	1
勸進帳	2	管公庁	1	市町村有	1	務所長	1
切抜帳	1	韓国国税庁	2	市町村	6	機動隊長ら	1
現代音楽雑		企画庁	1	神明町車庫	1	警本部長会議	1
記帳	2	気象庁	11	順慶町通	1	国対委員長会談	4
心得帳	1	教育庁	2	順慶町三和ビル	1	サイゴン市長指揮	1
生活きりぬ		行政管理庁	2	関口台55	1	佐々木委員長談	1
き帳	1	宮内庁	3	宝町ビル	1	佐々木委員長ら	1
捕物帳	1	経企庁	3	田村町口	1	財務委員長役	1
半七捕物帳	1	警察庁	9	戸崎町内	1	次期委員長問題	1
憂楽帳	2	経済審議庁	1	永田町分譲地	1	人事課長さんら	1
庁		経済企画庁	3	貴井町三六七	1	全国支社長会議	1
(前 0 / 中 47 / 後 132)		警視庁	28	福吉町ビル	1	田中幹事長ら	1
医療庁新設	1	検察庁	3	方南町ビル	1	単産委員長クラス	1
行管庁当局	1	現防衛庁	1	南町奉行	1	成田書記長ら	2
経企庁政務次官	1	国税庁	8	有楽町店	1	府警本部長表彰	1
経企庁長官	4	社会保険庁	1	神田三崎町電停	1	北条書記長談話	1
警察庁長官	2	消防庁	3	旧市町村	3	宮本書記長ら	1
警視庁交通部	1	食糧庁	5	三市町村	1	民事局長通達	1
警視庁機動隊員	1	水産庁	6	市区町村	1	各単産書記長会談	1
警視庁防犯部	1	中央庁	1	新橋神明町22	1	国良敏明事	1
警視庁捜査二課長	1	中小企業庁	4	千住河原町局	1	務長名	1
警視庁初動	1	都教育庁	4	同一市町村	1	国会対策委	1
警視庁交通規制課	1	東京消防庁	3	二市町村	1	員長ら	1
警視庁裏	1	特許庁	1	[町名] 町	901	佐井探鉦部長代理	1
国税庁長官	1	同消防庁	1			佐々木社党	1
国税庁直税部	1	同気象庁	1			委員長ら	1
食糧庁長官	2	秦野警察庁	1	長		参院国対委	1
水産庁長官	1	藤山経済企	2	(前 21 / 中 55 / 後 538)		員長会談	1
調達庁長官	1	画庁	2	長期間	4	社会党委員長選挙	1
防衛庁次官ら	1	米連邦航空庁	1	長距離種目	1	第一軍団長代理	1
防衛庁首脳	1	北海道庁	1	長距離列車	1	都中学校長会長	1
防衛庁職員	1	防衛庁	6	長距離ドラ	1	四党国対委	1
防衛庁長官	2	元水産庁	2	イブ	1	員長連名	1
新井警察庁長官	1	琉球気象庁	2	長距離ラン	1	劉希文対外	1
海上保安庁長官	1	町		ナーの孤独	1	貿易部長補佐ら	1
科学技術庁長官	1	(前 19 / 中 44 / 後 901)		長距離レース	1	アクリー委	1
上林山防衛庁長官	1	町医者	1	長距離	2	員長	1
				長さん	1	アジア・ア	

フリカ研究 所長	1	大島強化本 部長	1	組合委員長	1	塩見徹堂編 集部長	1
饗庭橋梁維 持係長	1	大月副理事長	1	グエン・チ ヤンチ第一 軍団長	1	塩見国家公 安委員長	1
青木理事長	1	大淵源治製 造部長	1	経営研究所長	1	支所長	1
赤羽同総務 課長	1	岡田重治支 店長	1	計画局長	1	支店長	2
芥川也寸志 委員長	1	小尾教育長	3	警察署長	1	指導課長	3
麻生石炭協 会長	1	小尾伸雄 ＜とらお＞ 都教育長	1	経済委員会 委員長	1	支部長	1
阿陪特搜本 部長	1	小尾都教育長	2	経済懇話会長	1	社会部長	1
天野正夫委 員長	1	小山かやの み保育所長	1	警視庁捜査 二課長	1	石神井同総 務課長	1
荒川同総務 課長	1	会理事長	1	刑務所長	1	衆院決算委 員長	1
委員長	27	開発研究所長	1	警務局長	1	小委員長	2
生悦住求馬 理事長	1	開発課長	3	経理局長	1	小学校長	1
池袋署長	1	海原官房長	1	研究所長	1	商工部長	1
池袋同総務 課長	1	海原治官房長	1	建設局長	1	少年一課長	1
石井謹吾裁 判長	1	各党国対委 員長	1	建築工事部長	1	書記長	11
石井道路工 事部二課長	1	各委員長	1	コロンバン 社長	1	職安所長	1
石島委員長	1	笠原藤太郎 委員長	2	辜＜こう＞ 寛敏委員長	1	食品衛生課長	2
石原委員長	2	家庭製品販 売部長	1	紅旗副編集長	1	初代財務委 員長	1
造族団長	1	川村委員長	2	紅旗編集長	1	庶務課長	2
伊丹市長	1	環境衛生課長	1	糀谷同総務 課長	1	秦外報部長	1
板谷海幕長	1	観光課長	1	交通課長	1	新政研理事長	1
伊藤医事課長	1	幹事長	4	高等学校長	1	審議会長	2
稲垣保民委 員長	1	管理課長	1	後任理事長	1	振興課長	1
医務部長	1	学院長	3	神戸支店長	2	審査員長	1
印刷工場長	1	学園長	1	広報局長	1	新宿南支社長	1
上野支社長	1	学園理事長	1	国際資料部長	2	新宿北支社長	1
上野動物園長	1	学生委員長	1	国体委員長	1	事業部長	2
白井小委員長	1	学校長	1	国立教育研 究所長	1	地震研究所長	1
梅津委員長	1	企画調査課長	1	小林同局第 四課長	1	児童部長	2
運動方針委 員長	1	企画室長	1	小林裁判長	1	自民党政調 会長	1
運輸部長	1	機関長	1	合金鉄部長	1	事務局長	2
営業部長	3	企業診断会長	1	裁判長	2	事務管理統 計部長	1
営業所長	1	北同予防課長	1	災防部長	1	事務局長	5
衛生課長	3	北区福祉事 務所長	1	作物第一部 作物第一研 究室長	1	情報文化局長	1
江田組織局長	1	木村委員長	1	作物第一研 究室長	1	常務委員長	2
江田組織綱 領委員長	1	強化本部長	2	佐々木国対 委員長	1	女性編集長	1
越冬隊長	1	協会理事長	3	佐々木〔秀〕 国対委員長	1	人事担当課長	1
江戸川児童 学園長	1	協議会長	1	佐々木同委 員長	1	人事教養部長	1
園芸局長	1	京都市長	1	佐々木委員長	1	スターリン 元書記長	1
応援団長	1	金融局長	1	佐々木委員長	12	ステニス委 員長	1
王子署長	1	饒瀬石組織 部長	1	佐藤航空局長	1	水兵長	1
大蔵省主税 局税制第一 課長	1	業務部長	1	佐藤師団長	1	杉原委員長	1
大阪支店長	1	漁船長	1	沢田三郎委 員長	1	鈴木元委員長	1
兼大阪事務 所長	1	空軍第一編 隊長	1	三人副委員長	1	諏訪管理課長	1
		櫛田光男理 事長	1	財務局長	1	政経研究所長	1
		九段高校長	1	塩見国家公 安委員長	1	政治研究所長	1
		組合長	4			世田谷区議長	1
						織維局長	1
						選手団長	1
						扇田水道局長	1
						前営林局長	1
						前和歌山市長	1

前北京市長	1	党企画室長	1	課長	1	三木紡績協	
ソ連共産党書記長	1	党婦対委員長	1	農中金理事長	1	委員長	1
総本部長	1	党地区委員長	2	農事改良実験所長	1	三木哲持日	
葬儀委員長	10	統一準備会委員長	1	農林中金副理事長	1	本紡績協会委員長	1
葬儀副委員長	2	東京編集局長	1	野々山労働局長	1	三田高校長	1
僧統院事務局長	1	党県副委員長	1	延岡市長	1	三村自民茨城県連幹事長	1
総務財政委員長	1	投信委託社長	1	ハルシュタイン委員長	1	民社党外交委員長	1
総務課長	10	党都副幹事長	1	服部外航労働協会长	1	無線事業部長	1
大会運営委員長	1	党都委員長	1	バリンドラ・シン委員長	2	目黒署長	1
対策委員長	1	特定郵便局長	1	樋口裁判長	1	目黒同予防課長	1
高崎事務局長	1	特別副委員長	1	秘書長	1	毛利野裁判長	1
高橋裁判長	1	特別委員長	2	姫路市長	1	元支部長	1
高橋委員長	1	都市交通課長	1	フルブライト米上院外交委員長	1	元都衛生局食品衛生課長	1
高山会館長	1	外山四郎委員長	1	深川高校長	1	元家具部長	1
竹越重丸理事長	1	都連副幹事長	1	深川同総務課長	2	元委員長	3
田中幹事長	6	同幹事長	1	普及部長	1	百瀬学園長	6
田中委員長	1	同予防課長	1	副委員長	2	八島三郎委員長	1
田中義男委員長	1	道府県警本部長	1	副理事長	1	柳田国対委員長	1
玉川同総務課長	1	同教育長	2	福井探鉱部長	1	山岸裁判長	1
田村忠義事務局長	1	同委員長	2	福岡県教育長	1	山崎委員長	1
第一部長	1	同事務所長	1	福祉事務所長	1	山崎斎委員長	1
第一課長	2	同裁判長	1	福田幹事長	1	山階芳麿理事長	1
第一商業高校長	1	同経済部長	1	藤山委員長	2	山本国際局長	1
第三局長	2	同理事長	1	古川委員長	1	郵便局長	1
第二部長	1	同刑事部長	1	ブレジネフ党書記長	1	横越英一法学部長	1
第一軍団長	3	同園事務部長	1	ブレジネフ書記長	1	吉岡委員長	1
第五局長	1	同局技術部長	1	部落長	1	吉田経済部長	1
第二製造部長	1	同県傷夷軍人会連合会長	1	分会長	1	予報研究部長	1
大学長	1	内大臣秘書官長	1	文教厚生委員長	1	予防課長	7
千葉大腐敗研究所長	1	内科医局長	1	文教委員長	1	四船主団体会長	1
中央児童相談所長	1	内藤家栄同支所長	1	編集長	1	理事長	14
中学校長会長	1	中野同衛生課長	1	米大統領議長	1	両校野球部長	1
中学校長	1	長崎同予防課長	1	北京動物園長	1	両党幹事長	1
調査局長	1	成田社党書記長	12	法学部長	1	ルーマニア共産党書記長	1
調査研究部長	1	成田書記長	1	北条書記長	1	烈師団長	1
町長兼理事長	1	ニューヨーク市市長	1	包装資材部長	1	労政局長	1
貯金管理課長	1	二課長	1	法大出版局長	1	若松工場長	1
千代田支社長	1	西予防課長	1	訪米経済使節団長	1	超	
千代田区長	1	西同衛生課長	1	法務兵曹長	1	(前 50/中 5/後 0)	
鶴岡哲夫委員長	1	西新井署長	1	堀井利勝委員長	4	超遠距離通信	1
デビュイ同師団長	1	西尾委員長	1	堀井委員長	1	超お買得ぞろい	1
電化事業部長	1	日銀営業局長	1	本庄繁待従武官長	1	超大型船	1
電気通信部長	1	日本棋院編集部長	1	本多警務部長	1	超大型タンカー	2
電波委員長	1	日本芸術院長	1	松隈小委員長	3	超音響	1
都教育長	3	日本学士院長	1	松山山茂三郎理事長	1	超音速旅客機	1
都教組委員長	1	日本橋支社長	1			超閉散	1
都中学校長	1	入国管理局長	1				
会長	1	練馬同予防					

超経済的な	1	五通	1	額面通り	1	つきにくい	1
超高級品	2	栄町通	1	北1条通り	2	つきはじめ	1
超高層	3	栄通	3	期待通り	2	つきやすい	2
超高層ビル	1	市場通	1	既定方針通り	1		
超国家主義者	1	芝海岸通	1	希望通り	2	おマケつき仲人の巻	1
超豪華	1	昭和通	4	蔵前橋通り	1		
超強気	1	新興通	9	計画通り	1	イオナイ	
超シブチン	1	新宿区役所通	1	公園通り	1	ザーつき	2
予算	1	新町通	1	恒例通り	1	イニシャ	
超色彩	2	地藏通	2	栄通り	1	ル・ブレ	
超自然	1	順慶町通	1	昨年通り	1	ートつき	1
超ステレオ	1	神宮通	1	指導通り	1	イヤホンつき	1
音響	1	スズラン通	1	昌平通り	1	運転手つき	1
超大作	4	鈴蘭通	1	新仲見世通り	1	遠心脱水	
超短波	1	すずらん通	2	従来通り	5	機つき	1
超低温	1	田川通	1	定石通り	1	おまけつき	1
超デラック		第一ホテル		巢鴨地藏通り	1	替ズボンつき	1
スな	2	横通	1	すずらん通り	1	身体つき	1
超特売	1	東洋通	7	政府原案通り	1	合唱つき	1
超特価セール	1	都電通	1	世田谷通り	1	血統書つき	1
超特価	3	ドレメ通	1	その通り	1	言葉つき	1
超特急	5	中野昭和通	1	チュードー通り	1	条件つき	3
超フル生産	1	仲町通	3	中央通り	2	ストップ	
超望遠	2	並木通	3	テレビ通り	1	ボタンつき	1
超満員	5	何万通	1	電車通り	2	全巻発音つき	1
		二通	2	都電通り	4	作り方つき	1
ヴェエナ超特急	2	二十二通	1	並木通り	3	電池つき	1
ヴェエナ超特急	1	日本橋通	6	日銀通り	1	排水ポン	
鮮魚超特急	1	繁華商店街通	1	日本テレ	3	プつき	1
連日超満員	1	馬車通	1	ビ通り	2	墓石つき	1
		東口通	1	日本橋通り	1	目ざましつき	1
ちょう		東口横通	1	発言通り	1	夕食つき	1
(前 0/中 0/後 1)		百通	1	晴海通り	1	曜日つき	1
社長忍		伏見通	1	評判通り	1	冷房つき	1
ぼうちょう	1	富士通	7	二通り	1	4枚つき	1
		弁天通	1	平常通り	3	つくり	
通		堀田通	1	本町通り	1	(前 3/中 1/後 6)	
(前 0/中 3/後125)		本郷通	3	三田通り	1	つくりかけ	2
北口通前	1	本町通	2	三菱銀行通り	1	つくり方	1
都電通プリンス	1	丸全通	1	南口通り	1		
浅草ひさご通横	1	南海岸通	1	みゆき通り	2	おつくりし	1
		宮園通	1	明治通り	1		
池上通	8	目抜通	3	目抜通り	2	おつくり	2
一通	5	八幡通	3	目抜き通り	1	健康つくり	1
今川中学通	1	ロマンス通	1	文字通り	4	体力つくり	2
岩崎通	7	六通	2	八幡通り	1	舞台つくり	1
駅前通	4			要求通り	1		
大鳥通	1	通り		予想通り	1	低	
各一通	1	(前 0/中 2/後 83)		予定通り	5	(前 38/中 0/後 16)	
要通	1	計画通りだっ	1	早稲田通り	1	低音域	1
金物通	1	運転踏切		1条通り	1	低開発国	5
旧千束通	1	の通り方	1	4通り	1	低開発地区	3
京島橋通	1			TBSテ		低開発国向け	1
銀座通	1	伊勢佐木通り	1	レビ通り	1	低開発国対策	1
熊内橋通	1	一審通り	1			低開発国援	
京王百貨店		思い通り	1	つき		助対策	1
前通	1	思惑通り	1	(前 5/中 1/後 26)		低価格	1
国際通	1	神楽坂通り	1	つきかねる	1	低気圧	11

低血压	5	科学的管理法	1	近代の技術	1	現代の役割	1
低姿勢	3	科学的予測	1	近代のビル	1	公的に	1
低水準	1	確定的で	1	近代の美意識	1	公的な	1
低賃金政策	2	革命的幹部	1	近代のセンス	1	好意的な	1
低爆発力原爆	1	革命的教師	2	近代的な	8	好意的に	1
低品位	1	革命的紅衛兵	1	技術の基礎固め	1	広域的な	1
低料金	1	革命的な	2	技術的な	1	効果的に	1
[数字]低	16	家族のな	1	技術的に	4	効果的な	8
邸		かたき討ちのな	1	逆説的な	1	恒久的需要	1
(前 0 / 中 6 / 後 1)		画期的な	14	業績的に	1	恒久的に	1
閑静邸街	3	活動的な	7	食い逃げ的に	1	公共的な	1
高級邸街	3	活動的諸サークル	1	空間的に	1	攻撃的な	1
佐藤邸	1	過渡の現象	1	空想的な	1	好戦的な	1
亭		株価的に	1	具体的方策	2	構造的変革	1
(前 0 / 中 0 / 後 4)		慣行的に	1	具体的事例	1	構造的な	1
一流亭	1	慣習的な	1	具体的証拠	1	後天的な	1
割烹宝亭	1	感動的で	2	具体的に	17	国際的研究	1
本牧亭	1	感動的な	2	具体的な	23	国際的条件	1
洛趣亭	1	観念的に	1	具体的措置	1	国際的社交界	1
的		観念的だ	1	具体的解決	1	国際的な	7
(前 0 / 中1002 / 後290)		観念的な	2	軍事的側面	1	国際的役割	1
アジア的な	1	官僚的な	1	軍事的努力	1	国際的に	3
愛国の行動	1	外的な	1	軍事的勝利	1	国際的英雄	1
愛国的な	1	外交的な	2	軍事的陰謀	1	国際的出版社	1
圧倒的で	1	外交的威信	1	軍事的色彩	1	国際的組織	1
圧倒的多数	1	外存的な	1	軍事的危険	1	国内的な	1
圧倒的な	4	学問的に	2	軍事的な	1	国民の体験	1
圧倒的だ	1	機械的に	1	軍事的脅威	1	国民の抵抗	1
圧倒的に	3	機械的な	1	軍事的に	2	個人的理由	1
安定の成長	1	奇跡的に	1	警戒的な	1	個人的な	2
安定な	3	季節的な	3	警戒的で	1	個人的に	2
医学的判定	1	季節的に	1	計画的な	1	個性的な	3
医学的な	1	基礎的指導	1	計画的に	3	国家的規模	1
意識的に	3	貴族的な	1	経済的で	1	国家的事業	2
一時的に	2	機動的な	1	経済的な	4	国家的な	1
一時的な	9	機能的な	2	経済的に	2	古典的な	1
一律的な	1	基盤的要因	1	経済的意義	1	個別的自由	1
一般的な	4	気分的な	1	経済的独立	2	個別な	1
一般的に	6	基本的事実	1	経済的基盤	1	個別的に	1
一方的な	1	基本的立場	1	形式的に	1	個別の活動	1
一方的に	5	基本的要求	1	継続的に	5	今日のな	1
意図的で	1	基本的な	13	結果的に	2	根本的原因	1
意欲的な	2	基本的に	3	決定的な	9	根本的な	8
意欲的に	2	基本的態度	2	決定的に	1	根本的に	6
印象的だっ	1	希望の見解	1	結論的に	1	合法的手段	1
印象的な	1	希望の観測	1	健康的に	2	合理的根拠	1
鋭角的に	1	客観的世界	1	献身的に	1	合理的で	1
映画的手法	1	客観的に	1	芸術的な	1	合理的な	6
営業のセンス	1	究極的な	1	芸術的発想	1	合理的に	1
永続的な	1	驚異的成果	1	劇的降下	1	最終的審議	1
英雄的な	1	驚異的な	2	劇的で	1	最終的な	6
音楽的遺産	1	教育的役割	1	劇的な	4	最終的に	4
懷疑的に	1	強制的に	3	限界的な	1	左翼的な	1
飼いごろしの境遇	1	競争的に	1	原始的な	3	産業的な	1
化学的に	1	協力的に	1	現実的で	1	散発的な	1
		局地的に	2	現実的な	1	材料的に	1
		記録的な	4	幻想的な	1	雑談的音楽論	1
		きわもの的な	1	原則的に	3	暫定的な	2

私的な	2	自伝の小説	1	専任的な	1	致命的な	1
詩的な	2	自動的に	7	専門的知識	3	抽象的な	1
史的考察	1	自発的な	3	専門的な	1	中立的な	1
詩的幻想	1	自発的に	2	戦略的手段	1	長期的な	6
視覚的な	1	自発的報告	1	絶対的不足	1	長期的に	1
視覚的に	1	事務的な	1	絶望的状况下	1	長期的ビジョン	1
試験的に	1	重点的に	2	絶望的な	3	長期的視野	3
思想的根源	1	受動的な	1	全国の組織	1	直接的に	1
思想的な	1	常識的な	2	全国的な	1	直観的に	1
思想的運動	1	常識的に	1	全国的に	8	通俗的な	1
質的に	1	人工的に	1	全身的に	1	定期的な	1
指導的経験	1	スラブ的な	1	漸進的引き上げ	1	徹底的回収	1
指導の大国	1	性的神経	1	漸次の移行	1	徹底的調査	2
支配的な	1	政策的配慮	1	全体的な	1	徹底的な	5
支配的に	1	精神的支柱	1	全体的に	1	徹底的遂行	1
社会的要請	1	精神の要素	1	全般的な	3	徹底的に	6
社会的な	3	精神のショック	1	全般的に	4	典型的な	3
社会的信頼	1	精神的な	1	全面的停戦	1	伝統的な	2
社会的に	1	政治的区分	1	全面的な	4	伝統的に	2
社会的影響	1	政治的色彩	1	全面的に	14	投機的な	1
社会的責任感	1	政治的意図	1	総合的な	1	統計的に	2
社会的責任	1	政治的疫病	1	総合的計画	1	特徴的な	1
社会的制限	1	政治的配慮	2	総合的考察	1	特徴的で	1
宗教的信仰	1	政治的な	9	総合的な	8	道義的な	2
修身的な	1	政治的信条	1	総合的に	4	道徳的観念	1
集中的な	1	政治的責任	1	創造的研究	1	動物的に	1
集中的表現	1	政治的判断	1	総体的な	1	独占的利潤	1
集中的に	1	政治的に	1	相対的に	2	独善的な	1
主観的に	1	政治的生命	1	組織的な	3	独創的な	1
消極的態度	1	政治的危機	1	対外的に	1	内在的な	1
消極的な	2	政治的野心	1	大局的に	1	内部的に	1
象徴的な	2	政治的バック	1	体系的に	2	内面的に	1
衝動的だっ	1	政治的性格	1	体験的絵画論	1	南方的要素	1
触覚的な	1	政治的独立保全	1	対照的で	2	日本の空間	1
初歩的に	1	政治的立場	1	対照的な	3	日本のな	2
親軍的な	1	政治的負担	1	対審的な	1	日本のレイオフ制	1
神秘的に	1	政治的リアリスト	1	多角的な	1	日本の伝統	1
心理的に	1	政治的条項	1	多角的平和外交	1	人間的な	1
侵略的な	2	正統的な	1	代表的流行地名	1	熱狂的好評	1
ジグザグ的な	1	生理的効用	1	代表的長編	1	熱狂的な	1
時間的な	2	精力的な	2	代表的な	4	熱狂的に	1
時間的に	3	精力的に	1	代表的航空企業	1	排他的な	1
時期的な	1	世界的業績	1	代表的産業	1	背徳的な	1
自主的活動範囲	1	世界的水準	1	妥協的意見	1	破壊的な	1
自主的判断	2	世界的な	5	段階的拡大	1	破壊的効果	1
自主的な	1	世界的に	4	段階的に	1	派生的な	1
自主的に	4	世界の規模	1	男性的で	1	爆発的人気	2
時代的な	1	世界の大企業	1	男性的な	1	爆発的な	4
実験的な	1	世代的に	1	断続的に	1	抜本的な	3
実験的で	2	積極的な	19	断片的な	1	悲観的な	1
実験的効果	1	積極的に	24	断片的に	1	悲観的序曲	1
実質的解決	1	積極的諸施策	1	弾力的態度	1	悲劇的に	1
実質的な	2	潜行的に	1	弾力的な	1	皮相的な	1
実質的に	9	潜在的な	1	弾力的に	3	必然的に	1
実践的局面	1	戦術的で	1	知的名声	1	否定的で	1
実践的な	1	戦術的軍事演習	1	知的な	1	否定的な	1
実在的な	1	選択的な	1	知的に	1	批判的な	2
実用的な	1	戦闘的な	2	致命的だ	1	批判的で	1

飛躍的發展	2	躍動的な	2	無意識的に	2	後継者の	1
飛躍的な	1	野心的な	1	無意図的に	1	攻撃的	1
飛躍的に	1	有機的に	1	物見遊山のな	1	恒常的	1
標準的生活	1	友好的相互援助	1	国連中心主義的な	1	国際的	5
表面的な	1	友好的な	1	第一次の責任	1	国内的	1
病的な	1	友好的援助	1	第二義的に	1	国民的	1
風刺的に	1	優先的な	1			個人的	1
不可避的に	1	優先的に	2			個性的	1
普遍的な	2	理想的な	5	圧倒的	3	古典的	1
物的証拠	1	理想的に	1	イデオロギ	1	根本的	2
部分的な	1	立憲的に	1	一の	1	合理的	3
部分的諸勢力	1	立体的に	1	医学的	2	最終的	1
部分的に	6	立体的スキー場	1	意識的	2	作戦的	1
部分的“怪獣大戦争”論	1	利回りのに	1	一義的	1	差別的	1
文化的水準	1	流動的な	2	一方的	3	財政的	1
文学的教養	1	流動的だ	1	意欲的	2	暫定的	1
文学的モチーフ	1	流動的に	1	印象的	1	試験的	1
文学的な	1	流動的で	1	映画の	1	自然科学的	1
平均的に	1	量的に	1	音楽的	1	思想的	1
平均的製造業	1	良心的な	2	解剖学的	1	質的	1
平均的奥様	3	理論的展開	1	科学的	1	指導的	1
平均的サラリーマン	1	倫理的な	1	画一的	2	社会主義的	2
平和の通商	1	例外的な	1	確定的	1	社会的	9
平和的に	2	例外的に	1	家族的	2	宗教的	1
変則的で	1	歴史の必然	1	画期的	3	集团的	1
変則的な	2	歴史的事件	1	家庭的	5	主観的	1
法的側面	1	歴史の真実	1	外交的	1	進歩的	1
法的義務	1	歴史の真実	2	学芸会的	1	時間的	2
法的構造	1	歴史的な	1	機械的	1	自主的	1
法的本質	1	歴史的経験	1	喜劇的	1	実質的	1
法的に	1	連続的に	1	機構的	1	自動的	2
報復的な	1	慰労金のな	1	气象学的	1	自発的	1
法律的に	2	印象派的な	1	基本的	2	受動的	1
保守的で	1	おとぎばな	1	教育的	2	常識的	1
保守的に	1	し的な	1	教育理論的	1	抒情的	1
補助的な	1	開拓者の精神	1	強制的	1	西欧的	1
発作的に	1	幾何学的な	1	協力的	1	生産的	1
本格的な	19	救世主的な	1	記録的	1	精神的	3
本格的選挙戦	1	共同体的な	3	近代的	3	政治的	4
本格的に	6	公式主義的で	1	ギリシャ的	1	生物化学的	1
本格的長期計画	1	国民経済的立場で	1	技術的	1	世界的	3
本質的な	4	社会主義的国际主義	1	犠牲的	1	積極的	8
本質的に	4	社会主義的な	1	具体的	6	先進的	1
本能的に	1	社会主義の合法性	1	軍事的	5	戦術的	1
本来的な	1	第三者のな	1	計画的	3	専門的	2
防衛的立場	1	超経済的な	1	経済的	10	戦略的	1
冒険的な	1	同時並行的に	1	形体的	1	禅的	1
牧歌的気風	1	年功序列的な	1	系統的	1	全国的	3
牧歌的情緒	1	半永久的に	2	決定的	1	全党的	1
魅力的な	2	反社会的行動	1	研究的	1	全般的	1
民主的で	1	暴露戦術的な	1	建設的	1	全面的	6
民主的な	2	非現実的な	2	建築的	1	相互的	1
民話的な	1	非人間的な	1	現実的	1	総合的	1
名目的な	1	非人間的な	1	幻想的	1	大衆的	1
網らのな	1	非立憲的な	1	効果的	6	多角的	5
ヤジ馬的競馬論	1	非人間的で	1	恒久的	1	代表的	8
		弁証法的唯物論	1	公共的	1	妥協的	1
		法理論的検討序言	1	交響的	1	男性的	1
		無意識的な	1				



地域的	2	喫茶店員	1	指定車検代	1	販売総代行店	1
長期的	1	新聞店員	1	行店	1	日立登録販	1
直覺的	1	販売店員	3	支払取扱店	1	売店	1
地理的	1	販売店頭	1	商華堂看板店	2	羊屋洋服店	2
定期的	2	販売店協会	2	食品店	3	日の出町駅	1
徹底的	1	麻雀店員	1	紳士洋品店	1	前店	1
哲學的	2	おみやげ店向き	1	新聞店	2	百貨店	13
傳統的	1	京王百貨店前通	1	実験店	1	フジサワ会	1
特効的	1	般空代理店員	1	女子販売店	1	の店	1
獨創的	1	食料品店向	1	鈴木珈琲卸店	1	文化会館店	1
獨奏家的	1	純喫茶店向き	1	專門代理店	1	文具店	2
二義的	1	トヨタ自動	1	專門店	9	文房具店	1
日本的	2	車販売店協会	1	全車種販売	1	プロパン燃	1
人間的	2			代理店	1	料店	1
忍者的	1	朝日店	7	全百貨店	1	ボルボ洋品店	1
年齡的	1	朝日新育店	1	全国特約店	1	ボンジュ	1
爆發的	5	荒物店	1	全国有名百	1	ル洋菓子店	1
抜本的	1	いすず販売店	1	貨店	1	帽子店	1
非合理的	1	一流化粧品店	1	全国代理店	2	マツダ時計店	1
非生産的	1	衣料品店	1	全国有名小	1	マルイ洋品店	1
比較的	15	飲食店	5	売店	1	マルミヤ洋	1
悲觀的	1	うさぎ屋化	1	總代理店	1	装店	1
批判的	1	粧品店	1	総合広告代	1	ミカワしる	1
物質的	1	梅田時計店	1	理店	1	こ店	1
文化的	2	運送店	1	大衆酒場店	1	美津濃運動	1
平均的	1	お店	15	田中袋物店	1	具店	1
平和的	1	大型販売店	1	丹呉裝飾店	1	みやげ物店	1
弁証法的	1	おりだ洋装店	1	ダイキン代	1	宮下塗装店	1
封建的	1	会員店	2	理店	1	明治牛乳店	1
法制的	1	各販売店	1	第二店	1	山本海苔店	1
北方的	1	各種専門店	1	代理店	16	有名百貨店	1
本格的	10	家具店	1	地下街店	1	有名店	3
本質的	1	菓子店	1	千葉駅ビル店	1	雪印店	1
暴力的	1	果実店	1	直営店	1	洋菓子店	1
末期的	1	金久保塗装店	1	直売店	1	洋品店	1
魅力的	2	金物店	2	月島弁当店	1	洋服店	1
民主的	2	加盟店	1	釣具店	1	寄合い百貨店	1
銘柄的	1	ガラス店	1	電気店	1	理美容店	1
名目的	1	きくや菓子店	1	電器店	2	理髪店	2
野心的	1	喫茶店	16	電機店	1	旅行代理店	2
有効的	1	希望店	1	トロイカ洋	1	レコード店	1
樂觀的	2	金庫店	1	菓子店	1	ワコー名石店	1
理想的	1	牛肉店	1	陶器店	1	和食店	1
流動的	2	牛乳小売店	1	京芝会員店	4	190余店	1
兩極的	1	牛乳販売店	1	東和宝石店	1	M喫茶店	1
良心的	1	栗本運動具店	1	特殊飲食店	1	〔地名〕店	65
理論的	1	高給喫茶店	1	特約店	1	〔固有名詞〕店	4
歴史的	1	高給衣装店	1	取扱店	2	〔固有名詞	22
ロボットの	1	航空代理店	2	塗料店	1	工務店〕	
ロマン的	2	広告代理店	1	同工務店	1	〔固有名詞	20
		工務店	3	ナショナル	1	百貨店〕	6
		光洋精工代	1	電器店	1	〔数字〕店	2
		理店	1	なかや化粧	1	ビル店	2
		小売り店	7	品店	1	〔地名〕駅店	2
		小売店	7	西銀座店	1	* 固有名詞は地名、人名、	
		国債代理店	1	二千七百店	1	会社名、建物名、店名など	
		ご使用店	1	日本總代理店	4	を含む。	
		サントイス	1	履物店	1		
		がん具店	1	服部時計店	5		
				販売店	14		
店							
(前／0中／17／後386)							
店26m²							
衣料店員	1						
飲食店員	1						

殿		数字表記等	1	日比谷公会堂	4	ニュージャ	
(前 6 / 中 0 / 後 6)		整理等	1	文京公会堂	3	パン	1
殿方	1	選手等	1	礼拝堂	2	ニュートー	1
殿方御用心	5	戦没者等	1	KK三慶堂	1	キョ	1
		炭質等	1	KK大成堂	1	ニュートル	1
稲畑二郎殿	1	第一等	1	KK文昌堂	1	コ	1
婚儀殿	1	中題年齢者等	1	[固有名词]堂	93	ニュー東京	1
清水寿兵衛殿	1	調査会等	1			ニュー東宝	8
高木幹夫殿	1	テニスコー				ニュー東洋ト	1
大仏殿	1	ト等	1	どおり		ルコ	1
内宮神楽殿	1	手続等	1	(前 0 / 中 0 / 後 14)		ニュー文化	4
		電話番号等	1	期待どおり	2	ニュー本郷	1
		何等	1	九分どおり	1	ニュー八重洲	1
等		判決等	1	計画どおり	1	ビル	1
(前 8 / 中 22 / 後 91)		古家等	1	御広告どおり	1	ニュー・イヤ	
等で	4	包装等	1	昨年どおり	1	ー・ミ	
等に	1	本田技研等	1	指示どおり	1	ュジッ	
等の	2	養成確保等	1	字面どおり	1	ク・イ	1
等を	1	離着陸等	1	文字どおり	3	ン	
		[数字]等	48	予想どおり	1	ニュー・クリ	
一等整備兵曹	1			予定どおり	1	ステイ	
一等飛行兵曹	1	統		例年どおり	1	・ミン	
一等地	2	(前 4 / 中 0 / 後 0)				ストレ	1
一等兵曹	2	統廃合	3	ども		ルス	1
一等通勤定期	1	統廃合方針	1	(前 0 / 中 0 / 後 13)		ニュー・パブ	3
一等兵	1			栄光の野郎		リカ	
一等水兵	1	堂		ども	1	銀座ニュー文化	2
一等書記官	1	(前 0 / 中 25 / 後 117)		芸者ども	1	オール・ニュー・ウ	1
一等賞	1	育英堂版	1	牝犬ども	1	ール	
三等兵親分	1	永楽堂パン	1	老中ども	1	ホテル・ニュー・オー	2
三等検	1	議事堂前	1	私ども	7	タニ	
二等運賃	1	三光堂薬品	1	わたしども	2		
二等機関兵曹	1	三省堂編修所	5	どん		派	
二等兵曹	2	資生堂顧問	1	(前 0 / 中 0 / 後 2)		(前 0 / 中 9 / 後 134)	
社長三等兵	1	商華堂看板店	2	いとはん	2	印象派的な	1
マイペース		重雲堂式	1	と丁稚どん		穏健派指導者	1
硫酸カルシ		順天堂大教授	1			個性派用	1
ラム等製品検査	1	順天堂大	2	なみ		三派共存	1
		順天堂大教	1	(前 1 / 中 0 / 後 3)		三派連合	1
生花部等	1	誠生堂KK	1	なみたいてい	1	ソ連派諸国代表	1
一、二等	1	大盛堂書店	3			中間派議員	1
植木等	5	大英堂パン	1			四派会談	1
音楽等	1	文明堂前	1	アメリカ国	1	反主流派単産	1
海外進出等	1	勉強堂薬局	1	内なみ	1	一派	2
係長等	1	和楽堂文具	1	アメリカなみ	1	ウェット派	1
彼等	3			封書なみ	1	穏健派	2
官庁等	1	井田両国堂	1	波		会議派	2
学科等	1	ウヅカ議事堂	1	(前 0 / 中 1 / 後 4)		科学派	1
木型等	1	葛飾区公会堂	1	第一波スト	1	鹿志村派	1
金利等	1	県立音楽堂	1			各国反動派	1
議会等	1	下谷公会堂	1	九十三波	1	急進派	5
勲二等	1	渋谷公会堂	3	第一波	2	強硬派	4
経験等	1	スポーツホ		二波	1	恭順派	1
コネ等	1	ームラン堂	1			技巧派	1
護送車等	1	谷間の音楽堂	1	ニュー		軍事派	1
審議会等	1	千代田公会堂	1	(前 26 / 中 5 / 後 0)		現代芸能派	1
実力等	1	都内日比谷		ニューシブヤ	1	国際本部派	1
自動車等	1	音楽堂	1	ニュー信濃	1	国民会議派	1
						合理派	1
						差別派	1
						三派	1

財界主流派	2	見当はずれ	1	半導体関係	1	最終版	3
支持派	3	現格はずれ	1	要員	1	彩色豪華版	2
主流派	7	仲間はずれ	1	半導体	1	写真版	1
少数派	3					縮写版	1
進歩派	1	反		判		小学版	1
実権派	2	(前 58/中 2/後 1)		(前 0/中 0/後 46)		新装版	2
政治派	1	反安保	1	携帯判	2	速報版	2
戦後派	2	反革命政策	1	四六判	6	第二版	1
戦前派	1	反革命階層	2	新書判	4	逐年版	1
阻止派	2	反革命修正主義	1	センチリ	1	中学版	1
対クルド協		反革命分子	2	一判	1	特集版	1
力派	1	反キ首相グ	1	全書判	2	日曜版	3
多数派	1	ループ	1	変型判	1	普及版	1
中立三派	1	反権力	1	6判	2	[書店名]版	8
統一仏教会		反サイゴン	1	A 5判	14	[地名]版	2
強硬派	1	反社会主義	2	B 2判	1	[数字]版	9
ハト派	3	反社会主義幹部	1	B 5判	3	[数字]年版	3
反主流派	6	反社会的行動	1	B 6変型判	1	[数字]訂版	3
反政府派	2	反首相勢力	1	B 6判	9		
反共派	2	反主流派	6			非	
反对派	1	反主流化	1	班		(前 107/中 1/後 0)	
反動派	1	反主流派単産	1	(前 0/中 1/後 26)		非衛星化	1
非主流派	1	反主流	3	青空班ノート	1	非会員会社	1
藤山三派	1	反植民地主		一個班	1	非核武装	1
藤山擁立派	1	義闘争	1	救護班	1	非核保有国	2
仏教強硬派	1	反政府デモ	3	警特捜班	1	非課税	5
武力鎮圧派	1	反政府軍側	1	研究班	2	非課税扱い	1
分党派	1	反政府闘争委	1	取材班	1	非関税	1
ホトトギス派	1	反政府運動	4	女性取材班	1	非管理職数	1
本格派	4	反政府闘争	1	善意診療班	1	非喫煙者	1
野党四派	1	反政府軍	3	捜査班	1	非共産	1
四派	2	反政府	5	特捜班	1	非共産主義	1
陸軍主流派	1	反政府政治家	1	特別取材班	1	非協力	3
理論派	1	反政府派	2	内務班	1	非軍事的な	1
ロング・ス		反政府学生	1	ひき逃げ捜		非現実	1
カート派	2	反政府放送	1	査班	1	非現実的な	2
[人名]派	28	反政府感情	1	藤島班	1	非公開会議	1
旧[人名]派	14	反ソ連	1	放火捜査班	1	非公かいの	
[地名]派	3	反中立	1	報道班	1	げきじょう	1
		反彫刻	1	四班	1	非公開	3
敗		反党主流分子	1	硫酸魔警戒班	1	非公式	10
(前 0/中 1/後 91)		反日共系	2	A班	4	非公式見解	1
2敗目	1	反比例	1	B班	4	非公式な	2
[数字]敗	76					非公式記者	
[数字]勝		党内反主流	1	版		会見	1
[数字]敗	15	反帝反植民地主義	1	(前 0/中 1/後 62)		非公務中	1
				原色版グラビア	1	非国民	1
泊		2反	1	〇M版	4	非合法	1
(前 0/中 3/後 10)				改訳決定版	1	非合法時代	1
一泊券	1	半		各地方版	1	非合理的	1
一泊し	1	(前 9/中 0/後 0)		完全版	3	非合理	1
1泊旅行	1	半永久的に	2	原色版	2	非資本主義	1
		半解体修理し	1	現代版	2	非主流各派	2
[数字]泊	10	半助手	1	限定版	1	非主流	3
		半製品	1	国際版	1	非主流派	1
はずれ		半製品輸入	1	豪華愛蔵版	1	非常任理事国	1
(前 0/中 0/後 3)		半導体電子管	1	豪華版	1	非生産的	1
						非製造業	1

非戦闘員	1	偶発事件用	1	筆	1	お値打品	1
非戦闘員死傷	1	援助費	1	(前 2 / 中 0 / 後 3)		お中元贈答品	1
非存在	1	軍事研究費	1	筆しょうが	1	加工品	1
非同盟主義	1	軍事費	1	筆無精	1	火工品	10
非同盟政策	2	研究費	2	万年筆	2	化工品	1
非同盟グループ	1	研修費	1	渡辺徹太郎氏筆	1	化成品	1
非同盟外交	1	建設費	1			観光みやげ品	2
非同盟諸國中	1	建設工事費	1	評		学用品	1
非同盟中立国	1	建築費	3	(前 0 / 中 0 / 後 2)		規格品	2
非同盟諸国	2	減価償却費	1	カラー・テレビ評	1	基礎化粧品	1
非同盟	10	公共事業費	3	三島由紀夫氏評	1	貴重品	1
非人間性	1	広告費	1			記念品	7
非人間的で	1	交際費	1			県産品	1
非人間的な	1	工作費	1			献上品	1
非粘着性加工	1	工事費	3	品		限定品	1
非能率	2	厚生費	1	(前 0 / 中 27 / 後 157)		現場遺留品	1
非爆撃地帯	1	交通費	182	遺愛品コーナー	1	コーセー化粧品	1
非ピリン系	2	国防費	1	一品制作	1	高級品	6
非武装地帯	1	材料費	1	一品一品	1	高級化粧品	2
非武装地帯作戦	1	施設費	1	衣料品店	1	工業品	1
非武装地帯	9	資本費	1	貴重品化し	1	工芸品	1
非ベトコン勢力	1	事業費	5	化粧品集	1	国産品	2
非米活動委員会	2	人件費	8	高級品売場	1	合格品	1
非保有国	1	人事担当費	1	試供品進呈	1	シーボン化粧品	2
非暴力	3	生活費	6	食料品店	1	試供品	1
非立憲的な	1	生計費	1	食料品店向	1	しこう品	1
		製作費	4	食料品売り場	1	室内装飾品	1
		生産費	2	食料品問屋	1	市販品	2
		整備費	1	手回り品定期	1	出土品	1
アフリカ非同盟	1	総事業費	1	日用品係	1	証拠品	1
被		送電費	1	日用品問屋	1	消耗品	1
(前 5 / 中 0 / 後 0)		対策費	1	必需品向	1	昭和化成品	1
被安打	1	滞在費	1	付属品共	1	食肉加工品	1
被雇用者	1	昼食交通費	1	3品セット	1	食料品	9
被上告人	1	昼食費	1	ウテナ化粧品事業部	1	使用品	1
被相続人	1	駐留費	2	地階食料品売場	1	実用品	2
被担保債権額	1	治療費	1	東京化粧品工業会	1	自動車付属品	1
費		通勤交通費	1	なかや化粧品店	1	純毛品	1
(前 0 / 中 6 / 後 325)		通勤費	41	三越化粧品セット	1	上等品	1
医療費問題	1	通信費	1	有名化粧品メーカー	1	スペシャル化粧品	1
組合費天引き問題	1	渡航費	1	医家向医薬品販売	1	製缶品	1
交通費補助	1	取付工事費	1	一流化粧品店	1	生鮮食料品	6
交通費給	1	動力費	1	うさぎ屋化粧品店	1	繊維品	2
通勤費込	1	道路交通安	1			ぜいたく品	3
木造建築費調査	1	全対策費	1	一流品	3	ソ連品	1
維持費	1	農業保険関	1	一流メーカー	1	装粧品	1
医療費	4	係費	1	一品	1	装飾品	1
運営費	1	農業構造改	1	一級品	2	贈答品	1
運動費	1	善費	1	一品	1	タケダ化粧品	1
営業交通費	1	標準建設費	1	一品一品	2	体A級品	1
営業費	1	物件費	1	医薬品	1	大光衣料品	1
活動費	1	補修費	1	医薬部外品	1	代替品	1
管理費	2	木造建築費	1	遺留品	2	竹工品	1
給与費	2	遊興費	1	衣料品	1	中古品	1
教育費	1	予備費	3	御買徳品	1	超高級品	2
共益費	4	林業構造改	1	お買徳品	1		
		善費	1				
		労務費	3				
		P R 費	1				

陳列品	1	不心得者	1	葉山不動産KK	1	二食付	4
手回り品	1	不合格	4	法案不成立	1	値札付	2
電装品	1	不合理	1	自律神経不安定	1	パイロット	
東京貴金属		不合理な	2	日韓条約不承認宣言	1	ランプ付	1
卸工芸品	1	不採用	2	経験不	1	ヒップアップ付	1
特選品	1	不参加	4	〔固有名詞〕不KK	2	標準工具付	1
特価品	1	不自然	1	KK不	1	比翼付	1
取扱品	1	不自然さ	1	〔固有名詞〕不*	78	美松付	2
同付属品	1	不始末	2	*不動産の		美浴付	1
二、三流品	1	不消化物	1	略		古家付	1
日用雑貨品	1	不親切	1	付		風呂付	1
日用品	1	不親切な	2	(前 4/中 0/後511)		部長付	1
熱帯産品	1	不信任案	2	店舗付住宅	1	ホームロー	
農畜産品	1	不信任動議	1	本部付参与	1	ン付	1
配送品	1	不十分で	3	教育大付駒場高	1	保証書付	1
パリ化粧品	1	不十分	2	十九日付仏紙	1	保証付	2
被害品	1	不十分な	3	椅子4脚付	1	臺標付	1
日替り奉仕品	1	不十分だ	1	一本付	1	武蔵工大付	1
必需品	1	不需要期	1	コッチ付	1	無料往診サ	
一ツ木化粧品	1	不自由	2	オードブル付	1	ービス付	1
標準品	3	不自由児	1	温泉付	3	メーブルシ	
美術品	1	不自由な	7	カバー付	1	ロップ付	1
付属品	2	不正常な	1	替ズボン付	1	融資付	3
プリンス化		不成立に	1	各携帯容器付	1	浴室付	1
粧品	1	不鮮明に	1	釜付	5	浴槽ボイラ	
奉仕品	1	不注意な	2	管理部付	1	ー付	1
防衛生産品	1	不注意	1	給食付	1	四食付	1
ポーラ化粧品	6	不つりあい	1	銀行融資付	1	リクライニ	
身のまわり品	1	不定期船	1	景品付	1	ングシート付	1
毛髪化粧品	1	不的確さ	1	警報機付	1	老松付	1
模造品	1	不適合	1	懸賞付	1	12ページ付	1
木工品	1	不手際	1	工具付	2	100mm付	1
輸入品	1	不徹底だ	1	卸手付	1	2食付	3
類似品	1	不得策	1	小皿付	1	20年付	1
和装品	1	不人氣な	1	個室付	1	2付	1
A級品	1	不必要	3	豪邸付	1	37付	1
不		不必要な	2	三食付	3	38mm付	2
(前 107/中 16/後 79)		不平等条約	1	仕上付	1	3付	1
不安定な	1	不明確	1	写付	1	42坪6合付	1
不安定に	1	不明確だっ	1	車庫付	10	50~90mm付	1
不一致	3	不明確で	1	社長付	1	50付	1
不介入	1	不名誉大臣一	1	諸手当付	1	56坪6合付	1
不確定	1	覧	1	食事付	13	RH付	1
不確定要素	2	不名誉	1	弱音装置付	1	〔数字〕日付	19
不可能	3	不明朗	1	住居付	1	〔数字〕m²付	287
不可能だ	3	不明朗な	2	純血統書付	1	〔数字〕坪付	71
不可能で	2	不愉快な	1	人事教養部付	1	附	
不可能に	1	不愉快	1	水洗付	2	(前 0/中 1/後 5)	
不起訴	3	不用意な	1	脱水機付	1	担保附社債信託法	1
不起訴処分	1	不利益処分	1	駐車場付	1	担保附	2
不規則な	1	不KK	1	定価付	1	第参回物上	
不均衡な	1	インド不参加	1	電ク付	1	担保附	1
不謹慎者	1	回復不可能	1	電クラ付	1	物上担保附	2
不景気風	1	証明不十分な	1	電話付	13	婦	
不経験	1	身体不自由児	3	土地付	3	(前 2/中 5/後 57)	
不健全化	1	大会不参加	1	道具付	1	婦女子	2
不公平	1	内閣不信任案	1	流し台付	1		
		内政不干涉	1				

看護婦補助者	1	設計部員	1	無線事業部長	1	楽譜部	1
看護婦宿舎	1	繊維部会合同	1	元家具部長	1	機械部	3
看護婦さん	2	総務部宛	1	吉田経済部長	1	機関部	1
党婦対委員長	1	測量部員	1	予報研究部長	1	基礎工学部	1
家政婦	10	代表部公使	1	李元外務部長官	1	北ベトナム	
看護婦	34	中西部諸州	1	理工学部校舎	1	南端部	1
雑役婦	1	二部市場対策	1	両校野球部長	1	喫茶部	3
従業員	1	二部制	35	レザー製造部員	1	喬冠華外交部	1
准看護婦	1	二部市場	1	石井道路工	1	教育部	1
助産婦	2	販売部員	3	事部二課長	1	教育部	2
炊事婦	3	美容部員	4	大淵源治製	1	共済臨時部	1
掃除婦	3	普及部長	1	造部長	1	教養部	1
配膳婦	1	編集部員	1	家庭製品販	1	技術部	1
見習看護婦	1	法学部長	1	売部長	1	業務部	7
部		木工部員	1	饒漱石組織部長	1	区民部	1
(前 3 / 中227 / 後663)		夜間部生	1	作物第一部作物第一研	1	黒磯町中心部	1
部課長クラス	1	2部制	1	究室長	1	軍上層部	1
部課長	1	アフターサ	1	長塩見徹堂	1	軍首脳部	1
部課長用	1	ービス部員	3	編集部長	1	軍事司令部	1
生花部等	1	李<イ>外	1	事務管理統	1	警総合捜査部	1
一部形式	1	務部長官	1	計部長	1	計画部	1
一部リーグ	1	一般営業部員	1	第二製造部長	1	経済首脳部	1
医務部長	1	化学工業部会	1	日本棋院編	1	警視庁交通部	1
運輸部長	1	基本問題部会	1	集部長	1	警視庁防犯部	1
営業部社員	1	建築工事部長	1	横越英一法	1	警備部	2
営業部員	61	現執行部体制	1	学部長	1	経理部	1
営業部外	1	国際資料部長	2	劉希文対外	1	県衛生部	1
営業部長	3	国連代表部筋	1	貿易部長補佐ら	1	建築部	4
管理部付	1	合金鉄部長	1	アフリカ南	1	工学部	2
外務部長官	1	佐井探鉦部長代理	1	西部	1	広告開発部	1
企画部内	1	在庫管理部員	1	アラスカ南	1	広告部	1
企画部員	1	資金運用部資金	1	東部	1	公衆衛生部	1
技術部員	1	泰外報部長	1	青写真部	1	厚生部	2
業務部員	2	女子経理部員	1	麻布自動車部	1	高等部	2
業務部長	1	人事教養部長	1	イトーキ鉄	1	広報部	2
経理部員	2	人事教養部付	1	扉部	1	工務部	1
災防部長	1	設計技部部員	1	医学部	3	国際機関代	1
三部制	2	宣伝企画部員	1	遺稿部	1	表部	1
歯学部進学課程	1	総政治部主任	1	市川事業部	1	国税庁直税部	1
資材部員	1	第2部銘柄	2	印刷部	2	国府外交部	1
執行部側	1	第二部長	1	ウテナ化粧	1	こちら報道部	9
執行部内	1	第一部会長	1	品事業部	1	サービス技	1
社会部員	1	第二部市場	3	運動部	3	術部	1
社会部長	1	第一部長	1	営業部	15	最高司令部	2
社会部記者	2	第二部上場会社	1	衛生部	4	作業部	2
写真部員	2	男子営業部員	3	音楽学部	2	佐々木執行部	1
車両部員	1	男女営業部員	1	海兵隊司令部	1	札幌中心部	1
取材部員	1	調査研究部長	1	各一部	2	山岳部	1
商工部長	1	電化事業部長	1	菓子部	1	在日米軍司	1
庶務部員	1	電気通信部長	1	家政学部	3	令部	1
事業部長	2	東大理学部地理学教室	1	華道部	1	執行部	6
児童部長	2	同経済部長	1	下腹部	1	指導部	2
制作部員	1	同刑事部長	1	株式部	1	下田海上保	1
政治部記者	1	同園事務部長	1	韓国外	1	安部	1
製造部員	1	同局技術部長	1	務部	1	社会部	2
		福井探鉦部長	1	看護部	1	社会福祉学部	1
		包装資材部長	1	観測部	1	車輛部	1
		本多警務部長	1	管理部	1	出力部	1
				外国部	2	首脳部	8
				学園文芸部	1		

商学部	3	党首脳部	1	〔数字〕部	189	副院長	2
商工部	1	東京不動産部	1	第〔数字〕部	105	副会長	8
商事部	1	東京営業部	1			副会頭	1
食堂部	3	当社営業部	1	風		副議長	3
初等部	1	東大法学部	1	(前 0 / 中 4 / 後 19)		副作用	3
司令部	4	東大医学部	1	韓国風揚げせんべい	1	副産物	1
新執行部	2	特捜部	2	スケッチ風に	1	副市長	3
信託部	1	都市開発部	1	中国風あえもの	1	副社長	7
事業部	1	都市部	1	シュールリ		副社長ら	1
女子部	4	都心部	1	アリズム風な	1	副主幹	1
人事部	14	同山岳部	1			副首相	7
人事一部	1	同保安部	1	概説入門書風	1	副主席	4
整形外科部	1	同刑事部	1	キモノ風	1	副総裁	2
政経学部	1	同省労災防		季節風	3	副総裁達	2
政治部	2	止対策部	1	北の風	3	副操縦席	4
製造部	1	土木部	1	現代風	2	副総統	1
西南部	1	日銀首脳部	1	十九世紀風	1	副大統領	2
西武鉄道不		日大山岳部	1	スペイン風	1	副長官制	1
動産部	2	日綿実業K	1	東南風	1	副頭取	1
設計部	4	K建設部	1	二枚目風	1	副都心	5
宣伝部	2	日赤看護部	1	仁清風	1	副奉行	1
前党中央宣		日本基督教		フランス風	1	副部長	3
伝部	1	団出版部	1	不景気風	1	副部長ら	1
全日海漁船部	1	根室海所保	1	ヨーロッパ風	1	副理事長	1
総務部	30	安部	1	ロシア風	1		
体育部	1	農学部	2			上原副社長	1
対外貿易部	1	販売部	4			植村副会長	1
対策部	2	飯金部	1	ふう		大月副理事長	1
卓球部	1	昼の部	1	(前 1 / 中 1 / 後 3)		各副首相	1
短期大学部	5	婦人部	5	ふうに	1	各副首相ら	1
第1部	1	不動産部	1			川島副総裁	2
第二出版部	1	不動産観光部	1	こんなふうに	1	川島副総裁ら	1
大学工学部	1	文化体育部	1			官房副長官	2
代行部	1	文化部	1	サラリーマ		北ベトナム副首相	1
男子営業員部	1	文学部	3	ンふう	1	経団連副会長	1
男子部	4	平野部	1	随想ふう	1	現副知事	1
地裁刑事六部	1	編集部	1	労務者ふう	1	紅旗副編集長	1
昼夜間部	2	米軍司令部	5			参院副議長	1
中央宣伝部	1	弁論部	1	付き		新副頭取	1
昼間部	2	放送技術部	1	(前 0 / 中 0 / 後 6)		スハルト副首相	1
中国国防部	1	報道部	7	かじ付き	1	スハルト副首相兼陸相	1
中心部	5	保護部	2	仮縫い付き	1	鈴木副知事	1
中西部	1	本社営業部	1	十馬力エン	2	正副会長会議	1
中部	1	本店営業部	2	ジン付き	1	正副議長	1
調査部	2	貿易部	1	チーク肘	1	選対副委員長	1
調布市水道部	1	麻雀部	1	板付き	1	葬儀副委員長	2
通学部	1	満鉄調査部	1	土地付き	1	園田副議長	2
通商代表部	3	夜間部	6	補助座席付き	1	党県副委員長	1
通信教育部	5	野球部	2			党都副幹事長	1
テレビ工学部	1	幼稚部	2	複		特別副委員長	1
テレビ専門部	1	読売新聞社	1	(前 3 / 中 0 / 後 0)		都連副幹事長	1
デパート仕		普及部	1	複素数	1	同副議長	1
入部	1	夜の部	1	複素数と図形	1	同副大統領	1
電子専門部	1	リース事業部	1	複二一〇	1	日銀副総裁ら	1
電子計算機部	1	連合軍総司	1			ハンフリー副大統領	1
電子レンジ部	1	令部	1	副		パターソン副会長	1
電子工学部	2	労務部	1	(前 68 / 中 73 / 後 0)		ブ副首相ら	1
党中央宣伝部	1	KK郁久金	1	副委員長	3	ブオノ副首相	3
		融部	1				

米副大領	1	混乱ぶり	1	二分割	2	一着分	2
米副領事	1	指揮ぶり	1	二分し	2	一週間分	1
保条副社長	1	仕事ぶり	3	二分さ	1	一食分	1
某副部長	1	指導ぶり	1	二分の一	1	一般会計分	1
マレーシア副首相	1	しばらくぶり	1	二十分後	1	遺留分	2
名誉副会長	1	進出ぶり	1	二十分ごろ	5	栄養分	1
盛田副社長	1	自己主張ぶり	1	二十分以上	1	各自分	1
ザラク副首相	1	成長ぶり	2	二十分間	1	九百戸分	1
加藤陸連副会長	1	増加ぶり	1	四分ほど	1	九・三〇一	
木村内閣副長官	1	増収ぶり	1	四分の一	1	五・30分	1
三人副委員長	1	転換ぶり	1	四十分間	1	掲載分	4
社会科副読本	1	反応ぶり	1	四十分ごろ	4	減収減益分	1
自民党副総裁	1	久方ぶり	1	六分半利	1	この分	1
スバンドリ		腐敗ぶり	2	六分五厘	1	午後五時十	
オ前副首相	1	無力ぶり	1	1分イ		四分	1
前同副市長	1	乱行ぶり	1	ンタビュー	1	採用分	2
園田衆院副議長	1	練習ぶり	1	3分料理	2	三年分	1
造船総連副会長	1	[数字]年ぶり	17	4分冊式	1	脂肪分	1
第六副首相	1	[数字]シー		4分の一	1	締切分	1
第一副首相兼外相	1	ズンぶり	3	5分間	1	償還延長分	1
鄧拓副市長	1	[数字]ヶ月ぶり	3	5分診断	1	昭和41年分	4
党国対副委員長	1	[数字]週間ぶり	1	5分ごとに	1	十五万食分	1
名古屋精糖副社長	1	[数字]日ぶり	10	6分3厘	1	前年度分	1
農林中金副理事長	1	[数字]半年ぶり	1	6分53秒	1	増設分	1
ハンフリー				6分2厘余	1	第一期工事分	1
米副大統領	1	ぶり		6分5厘	1	第一回分	1
牧野同社副社長	1	(前 0 / 中 0 / 後 3)		6分7厘9毛	1	超過分	1
読売新聞副社長	1	勝ちっぷり	2	7分コート	1	陳情分	1
植村甲午郎		話しっぷり	1	7分3厘7毛	1	定積分	1
同副議長	1			五十五分ごろ	1	七万五千俵分	1
江頭中立労				三十八分ごろ	1	二次分	1
連副議長	1	分		十五分番組	1	人数分	1
川崎製鉄所副所長	1	(前 0 / 中135 / 後1862)		十八分ごろ	1	値上がり分	1
前第一副首相兼外相	1	一分碁	1	十四分間	1	値下がり分	1
ハマシク・		九分限度説	1	十五分ごろ	2	納入分	1
ブオノ副首相ら	1	九分どおり	1	同十分ごろ	1	配当落ち分	2
レイメナ第		五分間	4	二十五分間	1	発行分	1
一副首相	1	五分ごろ	2	二十万分の一	1	不足分	2
ウェーナー		五分の一	2	二十五分ごろ	1	平年分	5
社会民主党副党首	1	五分袖	1	年七分三厘	1	返済分	2
スバンドリ		五十分間	1	年6分5厘	1	歩二分	1
オ前第一副首相	1	五十分ごろ	6	百万分の一	2	マイクロバ	
付け		三分の一	4	約二十分後	1	スー台分	1
(前 0 / 中 0 / 後 5)		三分の一カップ	1	四十五分頃	1	港区分	2
[数字]日付け	5	三分後	1	10分間	1	約五万着分	1
ぶり		三分の一杯	1	30分内	1	約五分	1
(前 0 / 中 0 / 後 71)		三分五厘	1	42分ごと	1	約十分	1
愛妻ぶり	1	三分の二	1	一割五分引	1	約二十分	1
お買徳ぶり	1	三十分ごろ	3	一時間十分間	1	約三十分	1
お国ぶり	5	三十分前	1	十時三十分ごろ	1	四年分	1
お国自慢ぶり	1	三十分間	1	二割五分引	1	四・〇九分	1
歓迎ぶり	1	七分コート	2	1時間5分56秒	1	四、五十分	1
口ぶり	2	七分づき	1	1時間1分24秒	1	四十一年度分	1
訓練ぶり	1	七分づき米	2	[数字]分[数字]秒	7	〇・四六ヵ	
健脚ぶり	1	十分の一	2	[数字]分[数字]秒	18	月分	1
研究ぶり	1	十分後	2	[数字]		〇・一五分	1
好調ぶり	1	十分ごろ	3	イオウ分	1	〇・四ヵ月分	1
		十分間	1			1着分	1
						150円分	1



120滴分	1	輸送機関別	1	子供っぼい	1	地方公営企	
10・20分	1	労働職務別	1	某		業法改正案	1
1ヵ年分	2			(前 5 / 中 0 / 後 0)			
2・47分	1	篇		某共産国	1	アミノ酸治	
2箱分	1	(前 0 / 中 0 / 後 17)		某氏	1	療法	1
2～3分	1	網走番外地		某税務署員	1	愛玩動物飼	
3～6錠分	2	北海篇	1	某代議士	1	育法	1
3・08分	1	関係文書篇	1	某副部長	1	一法	2
4点分	1	教養篇	1			犬の純マガ	
6ヵ月分	1	計測篇	1	法		イ訓練法	1
[数字]分	1721	資料篇	1	(前 21 / 中 36 / 後 152)		運賃法	2
[数字]時		文芸明朗篇	1	法医学者	1	英語指導法	1
[数字]分	19	理論篇	1	法医学	1	科学的管理法	1
[数字]割		[数字]篇	6	法改正	3	果樹農業振	
[数字]分	7	第[数字]篇	4	法学部	7	興法	1
[数字]人分	20			法経商	1	官公需確保法	2
[数字]月分	5	編		法秩序全体	1	韓国国内法	1
[数字]日分	5	(前 0 / 中 0 / 後 39)		法的義務	1	關稅法	1
並		英語訳読編	1	法的構造	1	管理法	1
(前 / 中 / 後 2)		英語文作編	1	法的本質	1	学習指導法	2
欧米並	1	金田一京助編	1	法的側面	1	学問指導法	1
三越裏並	1	サスペンス編	1	法的に	1	学校教育法	3
別		四国編	1	法の制定	1	企業法	1
(前 16 / 中 3 / 後 33)		姉妹編	2	法理論的検討	1	規制法	1
別世界	1	松竹編	2	序言	1	教育法	1
別な	2	上信越編	1			教育職員免	
別に	13	田中美知太	1	運賃法改正案	2	許法	1
		郎編	1	行政法論考	1	協同組合法	1
科目別単科	1	内外編	9	警職法騒動後	1	緊急措置法	1
事業別予算	1	藤原楚水編	1	健保法改正案	1	漁業資源保	
物資別輸送	1	風炉編	1	公選法上	1	護法	1
		文化財保護		祝日法改正案	2	計量法	1
各県別	1	委員会編	1	少年法制	1	結核予防法	1
規模別	1	北欧編	1	少年法改正	1	健康法	3
勤務年数別	1	棒針編	1	早大法生	1	減感作療法	2
業種別	3	ヨーロッパ	1	特許法セミナー	2	現行法	3
個人別	1	大陸編	1	道交法一部改正案	1	現代喫煙法	1
産業別	2	料理編	1	独禁法上	1	公営住宅法	1
産地別	1	[数字]編	12	二法改正案	1	公害基本法	1
志望大学別	1	舗		弁証法的	1	公選法	2
車種別	1	(前 0 / 中 0 / 後 3)		弁証法的唯物論	1	公民権法	1
宗派別	1	菓子舗	1	身分法研究	1	公労法	2
種類別	2	五舗	1	郵便法改正案	3	国内法	1
商品別	2	瓢型美術花		労基法上	1	国家公務員法	1
所管別	1	瓶舗	1	労基法違反	1	国会法	1
事業別	1	補		学校教育法改正	1	古都保存法	1
量数別	1	広報担当次		学校教育法第一条	1	災害救助法	1
男女別	1	官補代理	1	学校教育法施行令	1	探点法	1
地域別	1	外務省幹部補	1	議事手続法上	1	財政法	2
地区別	1	警部補	1	姪犯罪法違反	1	失業保險法	2
年齢別	1	船本警部補	1	健康保險法改正案	1	指導法	3
排气量別	1	ぼい		住民登録法第七条	1	社会保険法	1
品目別	1	(前 0 / 中 0 / 後 3)		青少年法構想	1	祝日法	1
物資別	1	青っぼい	1	短期勉強法記載	1	瞬間酵母処	
部門別	2	女っぼい	1	土地収用法改正	1	理法	1
分湯権別	1			唯物弁証法学説	1	消夏法	1
輸送品目別	1					少年法	7
						消防組織法	1
						消防法	2

職業安定法	1	減らす法	1	未確認	1	無給水地帯	1
食品衛生法	2	弁証法	1	未確認情報	1	無競争	1
使用法	1	放送関係法	1	未完成	1	無許可	1
診断法	1	放送法	1	未経験	31	無器用な	1
信用臨時措置法	1	北海道開発法	1	未経験者	45	無気力	1
置法	1	防止法	1	未現像	1	無気力で	1
森林法	2	郵便法	1	未公開	1	無計画な	1
十進法	1	利用法	1	未公開写真	1	無国籍者	1
水質基準法	1	連習法	1	未公認記録	1	無差別爆撃	1
数学指導法	1	労基法	1	未公認	1	無差別級	1
ズバリ治療法	1	労使関係法	1	未合意事項	1	無差別	1
青少年法	3	労働基準法	2	未償還額	1	無差別爆撃政策	1
製鋼法	1			未償還仕債総額	1	無作法な	1
製作法	1	ほか		未承認国	1	無試験	4
政治資金規正法	2	(前 6 / 中 0 / 後 5)		未審議	1	無試験入学	1
製造事業法	1	ほか	5	未成立	2	無思想	1
整理法	1	ほか	1	未組織	1	無指定	16
租税特別措置法	1	勝本正晃ほか	1	未徴収	1	無修理	1
置法	1	唐獅子牡丹ほか	1	未発見	2	無所属	5
損害補償法	1	丹ほか	1	未発表資料	1	無思慮	1
タフト・ハートレー法	1	管俊朗ほか	1	未発表	1	無自覚症状	1
大麻取締法	1	関西スード		未封切り	1	無事故	5
宅地建物取引業法	1	立秋涼春シ				無重力状態	1
担保附社債	1	ヨウほか	1	宅地未指定	1	無条件討議	1
信託法	1	もつてのほか	1	交響曲第8番未完成	1	無条件	4
ダンピング		毎				無条件話し合い	1
防止法	1	(前 8 / 中 / 後 3)		五未	1	無制限	3
地方税法	1	毎土曜	1			無政府状態	1
地方自治法	1	毎土曜日	2	み		無責任すぎる	1
注射法	1	毎日曜	4	(前 1 / 中 0 / 後 1)		無せき	1
中小企業近代化促進法	1	毎年度	1	みよう	1	にん	1
中小企業安定法	1	各車毎	1			遊きよう	1
定法	1	三月毎	1	積極み	1	でん	1
貯蔵法	1	面接毎	1			無責任	1
治療法	5			無		無責任清水港	1
通運事業法	1	末		(前 122 / 中 5 / 後 0)		無責任レポ	1
定数法	1	(前 0 / 中 3 / 後 42)		無安打	1	ート	1
都市計画法	2	学期末休暇コース	1	無意識的に	2	無責任留学生	1
土地収用法	2	年度末交渉	1	無意識的な	1	無雑作に	1
取締法	1	年度末手当	1	無意図的に	1	無造作	2
道交法	1			無意味	1	無秩序	1
独占禁止法	2	一昨年末	7	無意味に	1	無抵抗	2
独禁法	3	今月末	1	無過失	2	無投票	1
日銀法	1	今週末	2	無関係	10	無得点	2
農地法	3	昨年末	10	無関心	1	無とんちゃく	1
ばい煙排出法	1	十九世紀末	2	無関心で	1	くで	1
売春防止法	2	先月末	1	無額面	1	無とん着な	1
標準記法	1	先週末	3	無期限	1	無認可	1
品質表示法	1	年度末	1	無期限ハンス	1	無反応	1
美文法	1	[数字]月末	15	無期限に	1	無免許業者	1
美容法	1	未		無機織	1	無免許	5
フランス少年法	1	(前 100 / 中 2 / 後 1)		無軌道な	1	無免許少年	1
不動産登記法	1	未解決	1	無記名投票	2	経験無者	1
分娩誘発法	1	未確定	1	無記名	3	山林無指定	3
				無記名式	5	償還無利子	1

め	約百五十九	6分2厘余	1	一流手形	1
(前 0 / 中 0 / 後 3)	リットル 1	[数字]円余	4	一流会社内	1
おはらめ	約二月後	[数字]余	3	一流亭	1
こいつめ	約四十機			一流人	1
2つめ	約四千八百			一流商社	2
	年前 1			一流企業	1
めぐり	約六倍	様		一流ホテル	1
(前 1 / 中 0 / 後 9)	約1.5倍	(前 0 / 中 14 / 後 124)		一流化粧品店	1
めぐりあつ	約16ノット	王様と私	4	一流メーカー	13
	約17ノット	奥様方	1	一流銀行	1
音楽めぐり	約4000トン	奥様ジャーナル	1	一流メーカー品	1
伝習農	約[数字]	奥様クイズ	1	一流品	3
場めぐり	約[数字]キロ	奥様ネットワ	2	清元流一同	1
都市めぐり	約[数字]平	奥様リクエスト	4	土峰流一溪会	1
堂々めぐり	方メートル	宮様スキー大会	1	杉山流大庭園	1
	約[数字]*1			二流会社	1
約	人 28	アイロ様	1	一流メーカー	1
(前 114 / 中 0 / 後 0)	約[数字]*2名	御客様	1	各一流劇場	1
約一年	約[数字]円	お客様	7	業界一流石亭チェーン	1
約一時間	約[数字]メ	お1人様	1	有名一流大学	1
約五〇%	ートル 8	お医者様	1	二, 三流品	1
約五分	*1 漢数字	お子様	5		
約五万着分	*2 算用数字	お嬢様	1		
約五十平方	余	王様	5	お役所流	1
キロ	(前 3 / 中 33 / 後 19)	奥様	15	各一流	1
約五十センチ	余種類	金ノコ様	1	上方流	1
約三か月間	余点	神様	4	勘亭流	1
約三万三千	余安	コロンバン様	1	清元流	1
キロ・リ		弘法様	1	坂田一流	1
ットル		御先祖様	1	草月流	3
約三十団体	一千余万円	ご一名様	1	トヨタ流	1
約三十分	一千余か所	御1名様	1	二流	1
約三千点	五十余隻	サーカスの			
約三千二百	四十余万人	王様	1		
団体	十余年間	下司様	1		
約三百点	二万余戸	自慢本店様	1	寮	
約十時間	二千八百余ヘクター	女王様	1	(前 6 / 中 2 / 後 58)	
約十年間	二百二十余億円	狸の王様	1	寮完備	1
約十二倍	百二十余人	拜啓総理大		寮炊事係	1
約十五センチ	十二万余人	臣様	1	寮炊事雑用	1
約十分	十九円余高	浩宮様	1	寮設備	3
約千三百万	[数字]余点	平均的奥様	3		
トン	[数字]余円	ほとけ様	1	独身寮完備	1
約七百世帯	[数字]余年	マンガの王様	2	氷川寮内	1
約二億ドル	四千七百七	みな様	1		
約二割	十余万円	皆様	7	恵比寿メッ	
約二週間	190余店	持主様	8	キ工場寮	1
約二七,	100余台	[姓名]様	22	家族寮	1
〇〇〇m <sup>2</sup>	一メートル余	[名]様	1	学生寮	4
約二十分後	一時間余	[数字]名様	22	厚生寮	1
約二十分	五メートル余	[数字]組様	3	笹崎寮	1
約八十五万	十三時間余			社員寮	3
トン	二メートル余	吏		白菊寮	1
約八十回	二年余	(前 0 / 中 0 / 後 1)		新設寮	1
約半数	二千六百点余	ビルマ税関吏	1	女子独身寮	1
約百五十隻	二百年余			女子寮	6
約百六十隻	八割余	流		千歳寮	1
約百五十機	百十二万人余	(前 0 / 中 40 / 後 11)		鉄筋寮	1
約百八種類	2毛余	一流会社	4	独身寮	34
				母子寮	1

木造請負工 場寮	1	両親指	1	原子力両部会	1	原則論	1
料		両カナダ杯	1	選抜、法両委員会	1	現代王国論	1
(前 0 / 中 4 / 後 97)		両海水浴場	1	天野光晴労働両政務次官	1	現代父親論	1
授業料値上げ	2	両会長	1	三方一両損	1	佐幕政治論	1
手数料令	1	両係官	1	割烹百万両	1	雑草教育論	1
登録料共	1	両球場	1	十両	4	雑談の音楽論	1
運送料	1	両巨匠	1	百万両	1	社会政策論	1
永代使用料	1	両技術	1	路		消極論	2
化学調味料	3	両空軍	1	(前 0 / 中 0 / 後 17)		自由競争論	1
各手数料	2	両県下	1	出雲路	1	自由調整論	1
視劇料	1	両コンビナート	1	いづも路	1	女子学生亡国論	1
看護料	1	両工場	2	歌の並木路	1	女性論	1
甘味料	1	両国内	1	越中路	1	人物論	1
くみ取り料	3	両作品	1	滑走路	2	恋愛論	1
健康保険料	1	両左腕	1	九州路	1	政治論	1
原稿料	1	両参議院議員	1	航空路	1	戦術論	1
香辛調味料	1	両小学校	1	佐保路	1	体験的絵画論	1
交付手数料	1	両書記	1	浄化用水路	1	体質改善論	1
小作料	1	両新聞	2	丹波路	1	体質論	2
参加料	2	両ジュネーブ協定	1	中川放水路	1	賃金管理論	1
指定料	1	両次官会議	1	パリ・上海間航空路	1	道德論	1
指名料	10	両女優	1	避難路	2	廃止論	1
集荷手数料	1	両陣営	1	大和路	1	反対論	1
出演料	2	両関脇	1	湧出路	1	爆撃論	1
使用料	1	両潜水夫	1	楼		悲観論	2
授業料	9	両体育館	1	(前 0 / 中 1 / 後 5)		部分的“怪獣大戦”論	1
受験料	2	両対局者	1	ホテル落合楼東京支社	1	文学論	1
受講料	3	両代議士	1	中村楼	1	弁証法的唯物論	1
受信料	5	両代表団	1	品芳楼	1	ホテル事業論	1
設計料	1	両代表	1	富貴楼	1	北進論	1
大学授業料	1	両団体	1	福新楼	1	保守二党論	1
聴講料	1	両団地	1	松下楼	1	水かけ論	1
調味料	3	両地域	1	論		未来論	1
賃貸し料	1	両地区	2	(前 0 / 中 3 / 後 56)		無用論	1
賃貸料	3	両八段	1	悲観論者	1	ヤジ馬的競馬論	1
手数料	12	両半球	1	ベトナム強硬論者	1	唯心論	1
電話料	1	両ヒザ	1	化学反応速度論Ⅱ	1	余暇論	1
入場料	5	両分譲住宅	1	場所論	1	ローマ史論	1
拝観料	1	両陛下	9	歌屋論	1	労務管理基本論	1
美肌料	1	両ほお	1	裏文化論	1	帖	
返送料	1	両役員	1	映画論	1	(前 0 / 中 0 / 後 7)	
別家料	1	両理事	1	観光事業論	1	現代音楽雑誌帖	1
保育料	2	一両目	1	感情論	2	五十四帖	1
保険料	3	印パ両首脳	1	観念論	1	政治家エンマ帖	1
保証料	1	茅両氏	1	喜劇論	1	ほんだら捕物帖	1
郵便料	2	皇后両陛下	2	強硬論	1	4・5帖	1
用船料	1	構造両審議会	1	協調論	1	6帖	2
読売ランド		神戸両銀行	1	戯曲論	1		
入園料	1	左右両主翼	1	君主論	2		
NHK受信料	1	静岡両県警	1				
両		スコット両飛行士	1				
(前 56 / 中 18 / 後 6)		チト一両大統領	1				
両委員会	2	二十両編成	1				
両宇宙飛行士	1	労働両省	1				
		結束信二両氏	1				

# 意味別索引

## A. 人に関するもの

### ①担当者行為者を示す

(接辞)	(例)	(ページ)
医	開業医	62
員	教職員	63
屋	殺し屋	67
家	政治家	69
官	下士官	73
係	受付係	75
工	印刷工	79
士	弁護士	82
師	指圧師	83
生	留学生	91
婦	看護婦	111
吏	税関吏	117

### ②人の性格・内容に関して

屋	気分屋	67
子	江戸ッ子	82
児	異端児	83
女	白痴女	89
嬢	社交嬢	89

### ③著作・製作主体を示す

案	政府案	62
刊	早川書房刊	72
作	三島作	81
著	尾崎士郎著	99
筆	渡辺徹太郎筆	110
編	金田一京助編	115

### ④代表者・所有者を示す

相	建設相	94
長	学校長	100

## B. 時間に関するもの

後	{ 一年後 }	79
	{ 入社後 }	
ごろ	一月ごろ	80
すぎ	六時すぎ	91
前	試合前	93
付け	三日付け	114
毎	{ 毎土曜日 }	116
	{ 三月毎 }	
末	一月末	116

## C. 空間に関するもの

### ①位置に関して

下	{ 炎天下 }	67
	{ 赤ぶさ下 }	
	{ 下2ヶタ }	
圏	自由圏	77
先	外出先	92
上	写真上	90
前	大塚駅前	93
ぞい	国境ぞい	94
並	三越裏並	115

### ②場所に関して

院	正倉院	62
苑	般若苑	64
園	幼稚園	64
屋	紀の国屋	67
家	紀伊家	69
課	庶務課	70
街	名のれん街	71
館	体育館	72
係	会計係	75
軒	豊来軒	77
庫	格納庫	77
国	日本国	80
寺	国分寺	83
室	応接室	84
社	出版社	84
舎	寄宿舎	85
宿	売春宿	86
所	駐在所	87
署	消防署	88
場	運動場	90
宅	留守宅	97
沢	マチガ沢	97
庁	気象庁	100
町	清水町	100
通	市場通	103
通り	公園通り	103
亭	本牧亭	104
邸	佐藤邸	104
店	百貨店	107
殿	大仏殿	108
堂	音楽堂	108
舗	菓子舗	115
寮	独身寮	117

路	避難路	118
楼	松下楼	118

## D. 動作・作用・ことがらに関するもの

### ①「……すること」の意を示す

刊	十一月刊	72
行	自殺行	79
行き	九州行き	80
作り	料理作り	81
視	確実視	83
対	巨人対阪神	95
つくり	体力つくり	103
編	棒針編	115
めぐり	都市めぐり	117

### ②仕事・行動などを目的とする集合体を示す。

委	運営委	62
観	東海観	73
急	伊豆急	74
軍	解放軍	75
工	住金工	79
衆	衆大蔵委員会	86
小	千代田小	89
製	三興製	92
組	新選組	94
造	日立造	95
族	アンチ族	95
隊	特攻隊	95
大	明治大	96
たい	愚れんたい	96
団	暗殺団	98
通	岩崎通	103
堂	三省堂	108
班	報道班	109

### ③仕事・行動などに用いられるものの意を示す。

機	飛行機	73
具	喫煙具	75
券	定期券	77
庫	冷蔵庫	77
材	表面材	81
財	生産財	80
策	解決策	81

税	……………	所得税	……………	92
ちょう	……………	社長忍ぼうちょう	……………	103
帳	……………	心得帳	……………	100
費	……………	維持費	……………	110
料	……………	{ 指名料 }	……………	118
	……………	{ 調味料 }	……………	
帖(◆応起)	……………	エンマ帖	……………	118
品	……………	衣料品	……………	110

## ④行事を表わす

式	……………	結婚式	……………	83
---	-------	-----	-------	----

## E. 状態・程度に関するもの

## ①ものごとの規定にあずかる

悪	……………	{ 悪条件 }	……………	62
	……………	{ 意地悪 }	……………	
過	……………	過保護	……………	70
下	……………	下準備	……………	67
仮	……………	仮処分	……………	69
禍	……………	赤痢禍	……………	70
怪	……………	怪文書	……………	71
完	……………	暖房完	……………	72
既	……………	既取引	……………	74
貴	……………	貴金属	……………	74
旧	……………	旧地主	……………	74
急	……………	急上昇	……………	74
軽	……………	軽作業	……………	76
兼	……………	営業兼事務	……………	77
元	……………	元軍人	……………	77
故	……………	故川田順氏	……………	77
再	……………	再延長	……………	80
最	……………	最後部	……………	80
罪	……………	殺人罪	……………	81
若	……………	若旦那	……………	85
主	……………	主成分	……………	85
集	……………	解答集	……………	85
純	……………	純国産	……………	86
準	……………	準主流	……………	87
准	……………	准看護婦	……………	87
諸	……………	諸問題	……………	89
初	……………	初安打	……………	88
女	……………	女教師	……………	89
小	……………	小企業	……………	89
症	……………	後遺症	……………	89
上	……………	{ 上毛糸 }	……………	90
	……………	{ 高卒上 }	……………	
生	……………	生野菜	……………	91
制	……………	九人制	……………	92
是	……………	是非々	……………	91
性	……………	性教育	……………	91
全	……………	全舗装	……………	93

前	……………	前会長	……………	93
組	……………	組夜具	……………	94
総	……………	総売上げ	……………	95
即	……………	即俳句	……………	95
他	……………	他学部	……………	95
大	……………	{ 大演説 }	……………	96
	……………	{ 大売出し }	……………	
だい	……………	だい作戦	……………	97
長	……………	長期間	……………	100
超	……………	超高層	……………	102
低	……………	低料金	……………	103
ニュー	……………	ニュー信濃	……………	108
反	……………	反主流	……………	109
半	……………	半制品	……………	109
非	……………	非協力	……………	109
被	……………	被安打	……………	110
不	……………	不介入	……………	111
複	……………	複素数	……………	113
副	……………	副委員長	……………	113
別	……………	別世界	……………	115
補	……………	警部補	……………	115
某	……………	某代議士	……………	115
未	……………	未解決	……………	116
無	……………	無過失	……………	116
約	……………	約一年	……………	117
余	……………	余種類	……………	117
両	……………	両委員会	……………	118

## ②傾向・類型・類別に関して

化	……………	能率化	……………	68
科	……………	英文科	……………	69
界	……………	歌謡界	……………	71
がち	……………	遅れがち	……………	71
感	……………	圧迫感	……………	72
気味	……………	停滞気味	……………	74
級	……………	課長級	……………	74
群	……………	学校群	……………	75
系	……………	革新系	……………	75
型	……………	改良型	……………	76
式	……………	移動式	……………	83
主義	……………	実力主義	……………	86
順	……………	受付順	……………	86
状	……………	石炭ガラ状	……………	90
すぎ	……………	たべすぎ	……………	91
ずくめ	……………	新記録ずくめ	……………	91
性	……………	安全性	……………	91
組	……………	採用組	……………	94
大	……………	名刺大	……………	96
通り	……………	期待通り	……………	103
的	……………	本格的	……………	104
どおり	……………	例年どおり	……………	108

なみ	……………	アメリカなみ	……………	108
派	……………	戦後派	……………	108
はずれ	……………	見当はずれ	……………	109
判	……………	新書判	……………	109
版	……………	縮写版	……………	109
部	……………	農学部	……………	112
ふう	……………	サラリーマンふう	……………	113
風	……………	現代風	……………	113
ぶり	……………	愛妻ぶり	……………	114
ぶり	……………	勝ちっぶり	……………	114
並	……………	欧米並	……………	115
別	……………	個人別	……………	115
編	……………	英語訳読編	……………	115
篇	……………	資料篇	……………	115
ばい	……………	女っばい	……………	115
法	……………	指導法	……………	115
み	……………	積極み	……………	116
流	……………	上方流	……………	117

## ③組成・付属・用途などに関して

製	……………	金属製	……………	92
装	……………	総クロス装	……………	95
造	……………	コンクリート造	……………	95
造り	……………	防火造り	……………	95
つき	……………	おまけつき	……………	103
附	……………	担保附	……………	111
付	……………	{ 本部付参与 }	……………	111
	……………	{ 工具付 }	……………	
付き	……………	土産付き	……………	113

## F. 数量に関するもの

## ①複数・多量の意を表わす

他	……………	検査他	……………	95
たち	……………	移民たち	……………	97
達	……………	大人達	……………	98
等	……………	生花部等	……………	108
ども	……………	私ども	……………	108
分	……………	五日分	……………	114
ほか	……………	伊東ゆかりほか	……………	116
余	……………	一時間余	……………	117

## ②助数詞となるもの

回	……………	三回戦	……………	70
巻	……………	一卷	……………	73
軒	……………	一軒	……………	77
元	……………	一元方程式	……………	77
行(コウ・ギョウ)	……………	一行	……………	79
子	……………	黒三子	……………	82
次	……………	一次式	……………	83
旬	……………	十一旬	……………	86
たび	……………	三たび	……………	98

通	一通	103
通り	一通り	103
波	第一波	108
敗	十二敗	109
泊	一泊	109
反	2 反	109
分	$\left\{ \begin{array}{l} \text{一分} \\ \text{三分の一} \end{array} \right\}$	114

## G. 専門用語に関するもの

学	遺伝学	71
観	人生観	73
語	民族語	77
誌	専門誌	83
史	音楽史	83
詞	形容詞	82
抄	去來抄	89
状	委任状	90
説	毛主席病氣説	92
評	三島由紀夫氏評	110
法	$\left\{ \begin{array}{l} \text{十進法} \\ \text{地方税法} \end{array} \right\}$	115
論	観念論	118

## H. 待遇表現に関するもの

お	お母さん	65
君	かずお君	75
ゴ	ゴキゲン	79
ご	ご苦労	78
御	御無札	78
さま	姫さま	81
さん	裏方さん	81
氏	佐藤栄作氏	82
生	東光生	91
ちゃま	おばあちゃま	99
チャン	コロチャン	99
ちゃん	赤ちゃん	99
殿	青木幹夫殿	108
どん	いとはんと丁稚どん	108
め	こいつめ	117
様	奥様	117

## I. その他

液	消毒液	64
環	$\left\{ \begin{array}{l} \text{環七} \\ \text{環最良} \end{array} \right\}$	73
禁	原水禁	75
教	イスラム教	77
常	衆地行常委員長	90
統	統廃合	108
付	教育大付駒場高校	111

## V 用言性接辞連接表

### 0. 表の性格

連接表作製台帳ファイル（磁気テープ）中の語で、品詞情報が動詞性接辞、形容詞性接辞であるものを出力した。したがって、ここにある用例は接辞としての用法だけである。

### 1. 見出しと度数

見出しは活字を大きくして、用例のはじめに示した。見出しの後（ ）内の数は用例の合計である。各用例の度数は、その右端に示した。

### 2. 見出しの配列

この表の見出しは、五十音順に配列されている。

### 3. 見出しの検索

最初に示した五十音順索引により検索できる。又、この索引は一覧表になっているから、総度数からも検索できる。

### 4. 用例の配列

用例は、前部分として使われた例、中部分、後部分という順序に示し、その境は一行あけて示した。



## 索引

あい (4)..... 125	がたい (10)..... 125	たがっ (2)..... 126	抜き (1)..... 126
合い (17)..... 125	難い (2)..... 125	出さ (2)..... 126	抜く (2)..... 126
あう (4)..... 125	がたく (1)..... 125	だし (10)..... 126	抜け (1)..... 127
合う (10)..... 125	がっ (6)..... 125	出し (17)..... 126	ぬく (1)..... 127
合お (1)..... 125	かね (8)..... 125	だす (2)..... 126	はじめ (29)..... 127
あげる (1)..... 125	かねる (4)..... 125	出す (6)..... 126	初め (1)..... 127
あっ (6)..... 125	がましい (1)..... 125	立つ (1)..... 126	始め (12)..... 127
合っ (6)..... 125	がらす (1)..... 125	ちかく (1)..... 126	はじめる (2)..... 127
あわ (1)..... 125	がり (3)..... 125	づい (3)..... 126	初める (1)..... 127
合わ (2)..... 125	がる (5)..... 125	つくし (3)..... 126	始める (3)..... 127
合わせ (1)..... 125	きっ (8)..... 125	づけ (4)..... 126	果て (1)..... 127
いい (1)..... 125	切っ (5)..... 125	づける (3)..... 126	はらっ (1)..... 127
うる (19)..... 125	きら (2)..... 125	つづけ (10)..... 126	深い (1)..... 127
得る (7)..... 125	きり (1)..... 125	続け (12)..... 126	めい (2)..... 127
え (8)..... 125	きる (1)..... 125	つづける (1)..... 126	やすい (37)..... 127
得 (1)..... 125	きれ (7)..... 125	続ける (1)..... 126	易い (4)..... 127
終え (1)..... 125	切れ (4)..... 126	強く (3)..... 126	やすかつ (1)..... 127
終わっ (1)..... 125	くさい (1)..... 126	できる (1)..... 126	やすく (23)..... 127
おわり (1)..... 125	臭い (1)..... 126	通し (2)..... 126	易く (2)..... 127
終り (1)..... 125	じみ (1)..... 126	なく (2)..... 126	ゆく (2)..... 127
かかっ (2)..... 125	すぎ (28)..... 126	にくい (8)..... 126	よい (1)..... 127
がかっ (1)..... 125	過ぎ (8)..... 126	にくかつ (2)..... 126	良い (2)..... 127
かかる (1)..... 125	すぎる (24)..... 126	にくく (4)..... 126	よく (2)..... 127
かけ (18)..... 125	過ぎる (5)..... 126	ぬい (1)..... 126	らしく (1)..... 127
かける (5)..... 125			

あい (4)		あわ (1)		おわり (1)		かね (8)	
影響しあい	1	考えあわ	1	さしおわり	1	もたらしかね	1
押しあい	1					きめかね	1
攻めあい	1	合わ (2)		終り (1)		生じかね	1
つきあい	1	考え合わ	1	編み終り側	1	なりかね	2
		照らし合わ	1			待ちかね	1
						見かね	2
合い (17)		合わせ (1)		かかっ (2)		かねる (4)	
撃ち合い	3	考え合わせ	1	倒れかかっ	1	いいかねる	1
奪い合い	1			とれかかっ	1	参加しかねる	1
かけ合い	1	いい (1)				つきかねる	1
語り合い	1	住みいい	1	が かっ (1)		回りかねる	1
からみ合い	1			茶色が かっ	1		
斬り合い	1	うる (19)		か かる (1)		が ましい (1)	
さぐり合い	3	ありうる	2	おぼれか かる	1	恩きせが ましい	1
双方にらみ合い	1	起りうる	1				
突き合い	1	おこりうる	1	か け (19)		が らす (1)	
殴り合い	1	起こりうる	1	誘い かけ	1	悲し が らす	1
ののしり合い	1	共感しうる	1	すわり かけ	1		
ぶつけ合い	1	食い止めうる	1	つくり かけ	2	が り (3)	
もつれ合い	1	加えうる	1	逃げ かけ	1	さびし が り	1
		信頼しうる	1	乗り かけ	1	寒 が り	2
あう (4)		推測しうる	1	働き かけ	10		
愛しあう	1	耐えうる	1	まとまり かけ	2	が る (5)	
協力しあう	1	たえうる	1	もち かけ	1	痛 が る	1
みつめあう	1	代表しうる	1			くやし が る	1
融通しあう	1	なしうる	1	か ける (5)		さびし が る	1
		なりうる	1	固まり かける	1	欲し が る	1
合う (10)		はたしうる	1	沈み かける	1	みがきた が る	1
イガミ合う	1	引きうる	1	働き かける	2		
語り合う	2	認めうる	1	はたらき かける	1	き っ (8)	
ののしり合う	1	もちうる	1			泳ぎき っ	1
見合う	5			が たい (10)		咲きき っ	1
よろこび合う	1	得る (7)		いいが たい	2	すさみき っ	1
		あり得る	3	得が たい	3	出しき っ	1
合お (1)		一致し得る	1	えが たい	1	取りき っ	1
学び合お	1	勝ち得る	1	かえが たい	1	逃げき っ	1
		加え得る	1	避けが たい	1	没しき っ	1
あげる (1)		なり得る	1	さけが たい	1	ヨミき っ	1
築きあげる	1			適用しが たい	1		
		え (8)				切 っ (5)	
あっ (6)		ありえ	4	難い (2)		疲れ切 っ	1
検閲しあっ	1	起こりえ	1	代え難い	1	逃げ切 っ	2
討論しあっ	1	禁じえ	1	望み難い	1	のび切 っ	1
混ざりあっ	1	知りえ	1			守り切 っ	1
結びあっ	1	つかみえ	1	が たく (1)			
めぐりあっ	1			耐えが たく	1	き ら (2)	
もつれあっ	1	得 (1)				開きき ら	1
		禁じ得	1	が っ (6)		回りき ら	1
合 っ (6)				ありがたが っ	1		
いい合 っ	1	終え (1)		おっくうが っ	1	き り (1)	
語り合 っ	1	読み終え	1	くやしが っ	1	こもりき り	1
かみ合 っ	1			こわが っ	1		
助け合 っ	1	終わ っ (1)		残念が っ	1	き る (1)	
反応し合 っ	1	刷り終わ っ	1	不思議が っ	1	下りき る	1
見合 っ	1						

きれ (7)		とり過ぎ	1	きめ出し	1	保ち続け	1
さばききれ	1	行過ぎ	2	けずり出し	1	撮り続け	1
掃除しきれ	1			騒ぎ出し	1	励まし続け	1
耐えきれ	1	すぎる (24)		作り出し	1	働き続け	2
入りきれ	1	あますすぎる	1	釣れ出し	3	ふえ続け	1
防ぎきれ	1	多すぎる	3	逃げ出し	2	もち続け	1
ヨミきれ	1	おこしすぎる	1	働き出し	1		
読みきれ	1	軽すぎる	1			つづける (1)	
		簡単すぎる	1	だす (2)		眠りつづける	1
切れ (4)		こだわりすぎる	1	いいだす	1		
泳ぎ切れ	1	強引すぎる	3	逃げだす	1	続ける (1)	
さばき切れ	2	十分すぎる	1			戦い続ける	1
乗切れ	1	近すぎる	1	出す (6)			
		使いすぎる	1	いい出す	1	強く (3)	
くさい (1)		強すぎる	1	動き出す	3	根気強く	1
貧乏くさい	1	とらわれすぎる	1	盗み出す	1	忍耐強く	2
		熱心すぎる	1	導き出す	1		
臭い (1)		走りすぎる	1			できる (1)	
人間臭い	1	早すぎる	1	立つ (1)		安心できる	1
		低すぎる	1	殺気立つ	1		
じみ (1)		ひどすぎる	1			通し (2)	
気違いじみ	1	広すぎる	1	ちかく (1)		つらぬき通し	1
		無責任すぎる	1	終りちかく	1	守り通し	1
		弱すぎる	1				
すぎ (28)				づい (3)		なく (2)	
甘やかしすぎ	1	過ぎる (5)		活気づい	1	なにげなく	1
意識しすぎ	2	甘過ぎる	1	産気づい	1	容赦なく	1
いそぎすぎ	1	大き過ぎる	1	調子づい	1		
大きすぎ	1	なさ過ぎる	1			にくい (8)	
おきすぎ	1	早過ぎる	1	つくし (3)		落ちにくい	1
遅すぎ	1	低過ぎる	1	出つくし	2	泳ぎにくい	1
考えすぎ	1			みつぎつくし	1	進みにくい	1
下げすぎ	1					つかみにくい	1
進みすぎ	1	たがっ (2)		づけ (4)		つきにくい	1
粗末すぎ	1	会いたがっ	1	基礎づけ	2	つけにくい	1
食べすぎ	1	進みたがっ	1	義務づけ	2	できにくい	1
たべすぎ	1					取りにくい	1
妥協しすぎ	1	出さ (2)		づける (3)			
手なれすぎ	1	編み出さ	1	義務づける	3	にくかっ (2)	
とりすぎ	1	動き出さ	1			かけにくかっ	1
煮すぎ	1			つづけ (10)		見にくかっ	1
飲みすぎ	2	だし (10)		あばれつづけ	1		
のみすぎ	1	動きだし	2	歩みつづけ	1	にくく (4)	
早すぎ	1	騒ぎだし	1	書きつづけ	1	居にくく	1
冷やしすぎ	1	すべりだし	1	しつづけ	1	売りにくく	1
美化しすぎ	1	連れだし	1	住みつづけ	1	貫きにくく	1
ふえすぎ	1	泣きだし	1	泣きつづけ	1	見通しにくく	1
ふくらみすぎ	1	向いだし	1	見つづけ	1		
やさしすぎ	1	目立ちだし	1	持ちつづけ	1	ぬい (1)	
力みすぎ	1	燃えだし	2	もちつづけ	2	ほれぬい	1
沸かしすぎ	1						
		出し (17)		続け (12)		抜き (1)	
過ぎ (8)		あばれ出し	1	上がり続け	1	考え抜き	1
甘やかし過ぎ	1	荒れ出し	1	聞き続け	1		
急ぎ過ぎ	1	いい出し	1	避け続け	1	抜く (2)	
近接し過ぎ	1	動き出し	2	下げ続け	1	戦い抜く	1
けずり過ぎ	1	起き出し	1	想像し続け	1	もめ抜く	1
使い過ぎ	1	語り出し	1				

抜け (1)		始め (12)		やすい (37)		引火しやすく	1
やり抜け	1	動き始め	1	荒れやすい	1	お求めやすく	1
ぬく (1)		起き始め	1	お求めやすい	2	起きやすく	1
生きぬく	1	書き始め	1	起りやすい	1	飼いやすく	1
はじめ (29)		咲き始め	1	変りやすい	1	片寄りやすく	1
悪化しはじめ	1	示し始め	1	換金しやすい	1	スリップしやすく	1
降りはじめ	2	ただよい始め	1	着やすい	3	疲れやすく	2
こぼしはじめ	1	出始め	5	くずしやすい	1	にぎりやすく	1
しはじめ	1	鳴り始め	1	裁定しやすく	1	塗りやすく	1
建ちはじめ	1	はじめる (2)		しやすく	1	運びやすく	1
痛感しはじめ	1	使いはじめる	1	親しみやすい	2	見やすく	2
つきはじめ	1	鳴きはじめる	1	しのぎやすい	2	読みやすく	1
展開しはじめ	1			使いやすい	4	理解しやすく	1
出はじめ	4	初める (1)		つきやすい	2	わかりやすく	7
できはじめ	1	出初める	1	つけ込まれやすい	1	易く (2)	
なりはじめ	1			とれやすい	1	使い易く	2
認識しはじめ	1	始める (3)		なりやすい	2		
伸びはじめ	1	書き始める	1	のみやすい	2	ゆく (2)	
発揮しはじめ	1	建て始める	1	働きやすい	2	変わりゆく	1
花咲きはじめ	1	使い始める	1	話しやすい	1	そだちゆく	1
ひきはじめ	1			引き出しやすい	1		
開きはじめ	1	果て (1)		招きやすい	1	よい (1)	
物色しはじめ	1	疲れ果て	1	やりやすい	1	住みよい	1
みえはじめ	1			読みやすい	1		
向きはじめ	1	はらっ (1)		わかりやすい	2	良い (2)	
目立ちはじめ	1	落着きはらっ	1	易い (4)		働き良い	1
持ちはじめ	1			お求め易い	1	働良い	1
やりはじめ	1	深い (1)		おちいり易い	1		
要求されはじめ	1	用心深い	1	買い易い	1	よく (2)	
割りはじめ	1			なじみ易い	1	根気よく	1
初め (1)		めい (2)		やすかつ (1)		要領よく	1
咲き初め	1	遺書めい	1	打ちやすかつ	1	らしく (1)	
		スパイ小説めい	1	やすく (23)		現代っ子らしく	1
				あらわれやすく	1		

## Ⅵ 形容動詞語尾別表

### 1. 表の性格

この表は、一紙一年分の長単位ファイル（磁気テープ）に収容されている形容動詞を、語尾別に整理して作成したものである。

### 2. 見出しと度数

見出しのあとに（ ）に入れて示してある数字は、見出しとして立ててある形容動詞語尾の総度数を表わす。この表は、見出し（形容動詞語尾）ごとにまとめて、データの中に実際に出現した形容動詞の形を示したものであり、形容動詞の右側に並んでいる数字は、その語形（形容動詞）の出現度数である。

### 3. 見出しの配列

この表の見出し（形容動詞語尾）は、五十音順に配列してある。また、各見出しごとに、まとめて示してある形容動詞の語形も、五十音順配列にしたがっている。

### 4. その他

表に示したように、形容動詞語尾「～なら」の形が、「完全なら（度数1）」をのぞいて、まったく得られていない。これは、長単位ファイルと短単位ファイルのマッチング（つき合わせ）操作の段階のミスであり、今回の出力においては、「～なら」の形で使われた形容動詞についての情報は、得ることができなかった。

### 索 引

（度数）	ページ	（度数）	ページ	（度数）	ページ	（度数）	ページ
だ（136）	130	たる（16）	130	な（2048）	131	に（1120）	134
だっ（1）	130	で（138）	130	なら（1）	134	の（3）	136
だっ（36）	130	と（2）	131	なり（1）	134		
だろ（1）	130	と（3）	131	なる（6）	134		
たり（1）	130	な（12）	131	に（35）	134		

だ (136)		デタラメだ	1	当然だっ	1	建全で	1
あざやかだ	1	当然だ	4	得意だっ	1	賢明で	1
圧倒的だ	1	ナマイキだ	1	必要だっ	1	劇的で	1
安全だ	1	生意気だ	1	ビクビクだっ	1	元気で	1
いいかげんだ	1	必要だ	18	不明確だっ	1	現実的で	1
異常だ	1	不十分だ	1	不安だっ	1	幸運で	1
意地悪だ	1	不可能だ	3	不満だっ	1	公式主義的で	1
いやだ	1	不徹底だ	1	見事だっ	1	好調で	1
おきのどくだ	1	複雑だ	2	有名だっ	1	高度で	1
お先まっく		不思議だ	1	良質だっ	1	困難で	2
らだ	1	不便だ	1	ルーズだっ	1	ごきげんで	1
おだやかだ	1	不満だ	1	ワンパクだっ	1	合理的で	1
同じだ	2	無事だ	1			さいわいで	1
おんなじだ	1	変だ	1	たり (1)		盛んで	1
可能だ	1	便利だ	1	完全たり	1	残念で	1
かわいそうだ	1	膨大だ	1			深刻で	1
簡単だ	1	まばらだ	1	たる (16)		心配で	1
観念的だ	1	身勝手だ	1	ウツボツたる	1	实际的で	2
気がかりだ	1	ムダだ	1	老いたる	1	十分に	4
危険だ	4	無限だ	1	確固たる	2	順調で	1
貴重だ	1	無用だ	1	冠たる	1	自由で	1
恐縮だ	1	無理だ	1	絢爛たる	3	丈夫で	2
きらいだ	1	むりだ	1	轟々くごうご		好きで	2
きれいだ	3	迷惑だ	1	うゝたる	1	すきで	1
軽率だ	1	優勢だ	1	堂々たる	3	正確で	1
結構だ	4	有望だ	1	はつらつたる	1	清潔で	3
激烈だ	1	有名だ	1	漠然たる	1	誠実で	1
元気だ	1	有利だ	1	凡々たる	1	正常で	1
好調だ	1	楽だ	2	悠々たる	1	正当で	1
小柄だ	1	立派だ	1			精密で	1
困難だ	1	りっぱだ	2	だろ (1)		繊細で	1
盛んだ	1	流動的だ	1	困難だろ	1	戦術的で	1
残念だ	2	わずかだ	1			絶大で	1
しあわせだ	1			で (152)		そっくりで	1
幸せだ	1	だッ (1)		明らかで	5	率直で	1
失礼だ	2	卑怯だッ	1	圧倒的で	1	対照的で	2
神経質だ	1			哀れで	1	大切で	1
慎重だ	1	だっ (36)		遺憾で	1	大胆で	1
心配だ	4	明らかだっ	1	意図的で	1	妥当で	2
十分だ	1	哀れだっ	1	おしゃれで	1	男性的で	1
重要だ	1	意外だっ	1	お徳で	1	忠実で	1
自由だ	1	印象的だっ	1	起こしがちで	1	中途半端で	1
すきだ	2	オンチだっ	1	確実で	3	強気で	1
切実だ	2	同じだっ	1	確定的で	1	低級で	1
そっくりだ	1	完全だっ	2	活発で	1	適切で	1
大切だ	1	堅調だっ	1	可能で	3	適当で	1
大変だ	2	懸命だっ	1	簡単で	2	当然で	2
確かだ	3	最高だっ	1	かんたんで	1	得で	1
多難だ	1	最低だっ	1	感動的で	2	得意で	1
楽しみだ	1	残念だっ	1	緩慢で	1	特徴的で	1
ダメだ	1	衝動的だっ	1	きがかちで	1	特有で	1
大事だ	2	親切だっ	1	危険で	3	鈍重で	1
だいじょう		心配だっ	1	強烈で	1	熱心で	2
ぶだ	2	十分だっ	2	きれいで	1	花やかで	1
大好きだ	1	好きだっ	3	警戒的で	1	非人間的で	1
だめだ	2	ちぐはぐだっ	1	経済的で	1	控えめで	1
致命的だ	1	低調だっ	2	健康で	2	必要で	9
適当だ	2						

否定的で	1	圧倒的な	4	お徳な	1	官僚的な	1
批判的で	1	あでやかな	2	おしあわせな	1	ガンコな	1
不可能で	2	新たな	22	お好きな	1	外的な	1
不十分で	3	あらわな	1	お手軽な	1	外交的な	2
不明確で	1	あわれな	2	お気軽な	1	外存的な	1
不快で	1	安易な	4	おしゃれな	8	がん強な	1
不思議で	1	安心な	1	お得な	1	がんこな	1
ふびんで	1	安全な	1	おう盛な	2	がんじょうな	1
平気で	2	安定的な	3	旺盛な	2	がん迷な	1
減りぎみで	1	安楽な	2	大味な	1	キメ細かな	1
変則的で	1	イヤな	6	大がかりな	2	キレイな	2
便利で	2	インチキな	1	大掛かりな	1	キレギレな	1
保守的で	1	いい加減な	1	大げさな	1	気宇壮大な	1
まじめで	2	いいかげんな	1	大っぴらな	2	幾何学的な	1
見事で	1	意外な	5	大幅な	8	機械的な	1
みじめで	1	医学的な	1	おおらかな	1	奇怪な	1
民主的で	1	いじわるな	1	おだやかな	3	包陰な	4
無気力で	1	異状な	1	おとぎばな	1	季節的な	3
無関心で	1	異常な	10	し的な	1	奇想天外な	1
無とんちゃ	1	いたいけな	1	おもな	18	貴族的な	1
くで	1	偉大な	7	穏健な	1	貴重な	11
無理で	1	一時的な	9	カラフルな	3	気づかわし	
明白で	2	一律的な	1	快適な	9	げな	1
明朗で	1	一般的な	4	果敢な	1	機動的な	1
迷惑で	1	一方的な	1	確実な	7	機能的な	2
綿密で	1	違法な	1	革命的な	2	気の毒な	1
有効で	2	いやな	2	格安な	2	奇抜な	2
弱気で	1	異様な	4	過激な	2	気分的な	1
りっぱで	1	意欲的な	2	過酷な	1	基本的な	13
流動的で	1	異例な	1	過重な	1	奇妙な	2
わずかで	1	色々な	1	過剰な	1	急な	1
		いろいろな	16	かすかな	2	究極的な	1
と(2)		慰労金的な	1	家族的な	1	急激な	7
確実と	1	色白な	1	かたき討ち	1	救世主的な	1
ぼんやりと	1	陰気な	1	的な	1	急速な	3
		陰惨な	1	画期的な	14	気ビッチな	1
と(3)		印象的な	1	闊達な	1	驚異的な	2
いろいろと	3	印象派的な	1	活発な	7	強健な	5
		ウェットな	1	活動的な	7	強固な	1
な(12)		うかつな	1	下等な	1	強硬な	5
いかがな	1	内気な	1	悲しげな	1	強大な	4
さまざまな	9	うつろな	1	可能な	17	共同体的な	3
消極的な	2	うれしそうな	1	過敏な	1	兇暴な	1
		エクセント	1	華麗な	3	強力な	13
な(2048)		リックな	1	簡易な	1	強烈な	4
アイマイな	1	エネルギー	3	簡潔な	2	極端な	4
アカデミッ	1	シュな	1	閑散な	2	巨大な	8
クな	1	エレガントな	1	慣習的な	1	清らかな	2
アジア的な	1	永続的な	1	かんじんな	1	きらいな	1
アットホー	1	鋭敏な	2	肝心な	3	気楽な	2
ムな	1	英雄的な	1	閑静な	1	きれいな	13
愛国的な	1	えらそうな	1	完全無欠な	1	記録的な	4
あいまいな	3	円滑な	1	完全な	11	きわもののな	1
あからさまな	1	円満な	1	簡単な	19	謹厳な	1
明らかな	2	艶麗な	1	感動的な	2	近代的な	8
あざやかな	4	オーソドッ	1	観念的な	2	緊密な	2
暖かな	1	クスな	1	かんぺきな	1	技術的な	1
当り前な	1	お好きな	4	完ぺきな	1	逆説的な	1

空虚な	1	巧妙な	1	詩的な	2	自由な	10
空想的な	1	小柄な	1	視覚的な	1	常識的な	2
具体的な	23	国際的な	7	静かな	10	上手な	6
軍事的な	1	国内的な	1	自然な	1	じょうずな	8
警戒的な	1	酷薄な	1	思想的な	1	上品な	9
軽快な	4	国連中心主義的な	1	執拗<しつよう>な	1	丈夫な	3
計画的な	1	個人的な	2	支配的な	1	ステキな	2
経済的な	4	個性的な	3	社会主義的な	1	ステレオ向きな	1
軽薄な	2	誇大な	1	社会的な	3	スピーディな	1
軽妙な	1	国家的な	1	修身的な	1	スポーティな	1
軽量な	1	古典的な	1	集中的な	1	スマートな	3
結構な	4	孤独な	4	周到厳密な	1	スムーズな	1
けったいな	1	子供好な	1	主要な	3	スラブ的な	1
決定的な	9	古風な	2	小規模な	1	数奇な	1
潔癖な	1	個別的な	1	詳細な	1	好きな	10
健康な	22	細かな	1	正直な	2	好きな	1
堅実な	1	こまめな	1	象徴的な	2	すこやかな	1
健全な	1	こまやかな	1	食傷気味な	1	涼しげな	1
健全な	7	困難な	8	触覚的な	1	素敵な	7
顕著な	2	今日のな	1	親軍的な	1	すてきな	13
賢明な	2	根本的な	8	真剣な	3	素直な	1
芸達者な	1	ゴージャスな	2	深刻な	8	速やかな	1
芸術的な	1	ごキトクな	1	親切な	4	セイカンな	1
劇的な	4	強引な	2	新鮮な	4	正確な	9
激烈な	1	豪華な	14	慎重な	14	精かな	1
限界的な	1	豪快な	1	心配な	2	清潔な	6
厳格な	2	豪しゃな	1	心配気な	1	生硬な	1
元気な	7	強情な	1	親密な	3	精巧な	2
げんきな	1	豪胆な	1	辛らつな	1	清新な	2
原始的な	3	合理的な	6	侵略的な	2	精神的な	1
現実的な	1	最終的な	6	ジグザグ的な	1	政治的な	9
嚴重な	1	最適な	1	時間的な	2	誠実な	3
厳正な	1	幸いな	1	時期的な	1	静寂な	1
幻想的な	1	さかんな	1	時期尚早な	1	清純な	4
厳密な	4	盛んな	4	自主的な	1	正常な	4
コンスタン	1	ささいな	1	時代的な	1	凄絶な	1
トな	1	ささやかな	4	実験的な	1	清楚な	1
公的な	1	殺伐な	1	実質的な	2	盛大な	2
好意的な	1	さびしそうな	1	実践的な	1	正統的な	1
広域的な	1	さびしげな	1	実在的な	1	正当な	3
幸運な	1	左翼的な	1	実用的な	1	正統な	1
高遠な	1	爽やかな	1	自発的な	3	精密な	2
高価な	1	さわやかな	8	地味な	3	精力げな	2
効果的な	8	産業的な	1	地道な	1	清冽な	1
高級な	1	さんざんな	1	事務的な	1	世界的な	5
公共的な	1	散発的な	1	邪魔な	1	積極的な	19
攻撃的な	1	残酷な	1	重厚な	1	切実な	7
公式な	1	残酷な	2	重大な	20	先鋭な	1
公正な	2	斬新な	1	柔軟な	3	せんさいな	1
好戦的な	1	暫定的な	2	十分な	12	繊細な	1
構造的な	1	残念な	1	重量な	37	潜在的な	1
好調な	2	シックな	2	受動的な	1	鮮新な	1
後天的な	1	シャープな	1	純真な	1	選択的な	1
高度な	3	シュールリ	1	純情な	2	戦闘的な	2
広汎な	1	アリズム風な	1	純粹な	2	専任的な	1
広範な	5	シンプルな	1	順調な	2	鮮明な	2
好評な	1	私的な	2	純良な	1	専門的な	1
幸福な	2						



鮮烈な	3	緻密な	1	熱烈な	4	敏感な	2
ぜいたくな	4	致命的な	1	念入りな	1	貧乏な	1
絶好な	1	抽象的な	1	年功序列的な	1	フェアな	1
絶望的な	3	中立的な	1	のどかな	2	フォーマルな	1
全国的な	1	超デラック	2	野放図な	1	フレッシュな	1
全体的な	1	スな	2	のんきな	1	不規則な	1
全般的な	3	超経済的な	1	ハデな	4	不愉快な	1
全面的な	4	長期的な	6	ハンサムな	1	不合理な	2
善良な	1	長命な	1	ハンディな	1	不注意な	2
ソフトな	2	著名な	2	排他的な	1	不正常な	1
絶括的な	1	陳腐な	3	背德的な	1	不明朗な	2
早急な	3	痛快な	3	破壊的な	1	不親切な	2
総合的な	8	通俗的な	1	薄情な	1	不必要な	2
壮絶な	1	痛烈な	3	派生的な	1	不人気な	1
総体的な	1	強気な	2	派手な	3	不均衡な	1
壮大な	3	低調な	2	花やかな	2	不用意な	1
相当な	2	ていねいな	1	はなやかな	1	不安定な	1
聡明な	1	手軽な	1	バカな	1	不十分な	3
壮烈な	1	的確な	2	バク大な	1	不自由な	7
組織的な	3	適正な	4	ばかな	1	不安な	3
率直な	3	適切な	5	爆発的な	4	風変わりな	1
素朴な	4	適当な	8	暴路戦術的な	1	ふう変わりな	1
対照的な	3	手ごろな	1	抜本的な	3	不運な	1
対審的な	1	手近な	1	ヒステリックな	2	不快な	4
大切な	13	鉄火な	1	クな	1	不可思議な	1
たいせつな	1	徹底的な	5	ヒマな	1	不可分な	1
対等な	1	典雅な	1	非公式な	2	不吉な	2
大変な	8	典型的な	3	非現実的な	2	複雑な	12
たいへんな	8	デラックスな	3	非軍事的な	1	不遇な	1
平らかな	2	伝統的な	2	非立憲的な	1	不潔な	1
多角的な	1	投機的な	1	非人間的な	1	不幸な	4
巧みな	2	とくな	1	控え目な	1	不思議な	17
たくみな	2	特異な	2	ひかえ目な	1	ふしぎな	3
類いまれな	1	特殊な	8	控え目な	1	不振な	1
たけなわな	1	特徴的な	1	ひかえめな	1	不実な	1
多彩な	3	特別な	3	悲観的な	1	不調な	2
確かな	3	ドラマチックな	2	悲慘な	5	不適な	1
多難な	1	クな	2	非情な	1	不当な	4
楽しみな	1	ドレッシイな	1	非常な	4	普遍的な	2
多忙な	3	道義的な	2	皮相的な	1	不便な	3
単純な	2	同様な	1	悲壮な	2	不満な	1
単調な	2	独善的な	1	ひそやかな	1	不利な	3
堪能な	3	独創的な	1	ひたむきな	2	不倫な	1
ダークな	1	独特な	2	必要な	34	無作法な	1
ダイナミックな	1	独得な	1	否定的な	1	無器用な	1
第三者的な	1	内在的な	1	人騒がせな	1	無気味な	3
大規模な	9	生意気な	1	皮肉な	2	ぶしつけな	1
大事な	4	生身な	1	批判的な	2	物騒な	1
だいじな	1	なめらかな	2	飛躍的な	1	ぶっそうな	1
大好きな	1	なりがちな	2	表面的な	1	部分的な	1
大胆な	4	苦手な	1	ひ弱な	1	無礼千万な	1
代表的な	4	にぎやかな	2	ひよわな	1	文学的な	1
男性的な	1	日本的な	2	非力な	1	ブライベ	1
断片的な	1	入念な	1	貧弱な	1	トな	1
弾力的な	1	柔和な	2	ひん繁な	1	ヘタな	1
知的な	1	人間的な	1	微妙な	10	平易な	2
小さな	19	熱狂的な	1	病的な	1	平穏な	1
		熱心な	3	平等な	1	平気な	1

平凡な	2	無力な	1	ルーズな	1	一般的に	6
平和な	3	明確な	6	例外的な	1	一方的に	5
変な	2	明白な	1	零細な	1	意欲的に	2
変則的な	2	明敏な	1	冷静な	1	うやむやに	1
別な	2	名目的な	1	冷淡な	1	鋭角的に	1
べらぼうな	1	明朗な	10	冷徹な	1	円滑に	4
便利な	11	迷惑な	1	歴史的な	2	御気軽に	1
法外な	3	面倒な	1	廉価な	1	お気軽に	7
法的な	1	めんどうな	1	露骨な	1	おしゃれに	1
豊富な	10	綿密な	4	わずかな	9	大幅に	19
報復的な	1	モダンな	2	僅かな	3	おおびらに	1
豊満な	1	網らのな	1	割高な	1	おだやかに	1
補助的な	1	猛烈な	2	割り安な	1	おろそかに	1
本格的な	19	物見遊山のな	1			快活に	1
本質的な	4	ものやわら	1	なら(1)		懷疑的に	1
奔放な	1	かな	1	完全なら	1	化学的に	1
本来的な	1	躍動的な	2			確実に	5
冒険的な	1	野心的な	1	なり(1)		かたくなに	1
ぼう大な	1	厄介な	2	遙かなり	1	過大に	1
膨大な	5	やわらかな	1			勝手に	3
ポピュラーな	1	ユニークな	8	なる(6)		活発に	6
マイルドな	1	有意義な	1	確実なる	1	可能に	1
マジメな	1	勇敢な	2	華麗なる	1	株師的に	1
ましな	1	優雅な	8	強健なる	1	華麗に	1
まじかな	1	有害な	1	強力なる	1	慣行的に	1
真面目な	9	友好的な	1	憂鬱なる	1	完全に	29
まじめな	6	有効な	1	有能なる	1	簡単に	16
真赤な	1	優秀な	13			寛大に	1
まっ赤な	1	優先的な	1	に(35)		観念的に	1
まっ青な	1	勇壮な	1	あまりに	3	学問的に	2
まっ白な	1	雄大な	6	かなりに	1	キメ細かに	1
まともな	3	有能な	11	逆に	25	キレイに	1
まれな	3	優美な	1	軍事的に	2	機械的に	1
満足な	2	有望な	2	ことさらに	1	気軽に	8
見ごとな	1	有名な	17	こなごなに	1	気がるに	2
みごとな	2	有利な	12	上手に	1	危険に	1
見事な	3	優良な	1	たっぷりに	1	奇跡的に	1
身近な	2	有力な	7			季節的に	1
みじめな	3	愉快な	3	に(1119)		気長に	1
身近かな	1	ゆたかな	4	明らかに	89	希薄に	1
耳よりの	1	豊かな	18	あきらかに	2	基本的に	3
妙な	4	容易な	2	鮮かに	1	客観的に	1
魅力的な	2	欲ばりな	1	あざやかに	1	急に	14
民主的な	2	余分な	1	鮮やかに	1	きゅうに	1
民話的な	1	ラクな	1	暖かに	1	窮屈に	1
ムダな	1	ラフな	1	圧倒的に	3	急激に	1
無軌道な	1	楽な	2	新たに	15	急速に	11
無意識的な	1	リリックな	1	あらたに	2	強硬に	3
無責任な	1	理想的な	5	安易に	2	強制的に	3
無計画な	1	律義な	1	案外に	1	競争的に	1
無とん着な	1	立派<りっ	1	安全に	1	強力に	2
無効な	1	ぱ>な	1	安直に	1	協力的に	1
無残な	3	りっぱな	5	遺憾に	1	強烈に	2
むちゃくちゃ		立派な	4	意識的に	3	極端に	4
やな	1	流動的な	2	異常に	3	局地的に	2
無鉄砲な	1	流麗な	1	一時的に	2	極度に	2
無味乾燥な	1	良心的な	2	いっぱいに	3	気楽に	1
無理な	1	倫理的な	1			きれいに	11

緊急に	1	しつように	1	絶対に	17	特別に	3
緊密に	1	支配的に	1	全国的に	8	動物的に	1
ギリギリに	1	しめやかに	1	全身的に	1	同様に	6
技術的に	4	社会的に	1	全体的に	1	内部的に	1
業績的に	1	集中的に	1	全般的に	4	内面的に	1
食い逃げ的に	1	主観的に	1	全面的に	14	なめらかに	1
空間的に	1	初歩的に	1	早急に	17	苦々しげに	1
具体的に	17	真剣に	9	総合的に	4	にぎやかに	1
軽快に	1	深刻に	2	相対的に	2	にわかに	5
計画的に	3	親切に	8	相当に	1	熱狂的に	1
経済的に	2	慎重に	13	そっくりに	1	熱心に	3
形式的に	1	神秘的に	1	率直に	4	のどかに	1
軽率に	1	心理的に	1	素朴に	1	はでに	1
継続的に	5	時間的に	3	粗末に	1	はるかに	9
結果的に	2	自主的に	4	対外的に	1	半永久的に	2
決定的に	1	実質的に	9	大局的に	1	悲劇的に	1
結論的に	1	自動的に	7	体系的に	2	非常に	29
健康的に	2	自発的に	2	大切に	1	必死に	2
献身的に	1	重大に	1	大変に	1	必然的に	1
堅実に	3	重点的に	2	大量に	1	必要に	6
健全に	1	柔軟に	1	高らかに	1	飛躍的に	1
懸命に	3	十二分に	1	巧みに	3	ひんぱんに	1
元気に	6	充分に	2	確かに	4	敏活に	1
嚴重に	6	十分に	18	たしかに	14	敏感に	2
厳正に	3	じゅうぶんに	2	単純に	1	フルに	9
原則的に	3	純粹に	1	端的に	4	不鮮明に	1
厳密に	1	順調に	6	單獨に	1	不安定に	1
公的に	1	順当に	1	たんねんに	2	不可能に	1
好意的に	1	自由かつ達に	1	たん念に	1	不安に	2
効果的に	1	自由に	10	ダイナミックに	1	風刺的に	1
恒久的に	1	常識的に	1	第二義的に	1	不可欠に	1
高度に	2	じょうずに	1	大事に	1	不可避免的に	1
國際的に	3	冗長に	1	段階的に	1	複雑に	1
克明に	1	丈夫に	1	断続的に	1	ふしぎに	1
小じっかりに	1	人工的に	1	断片的に	1	不審に	1
個人的に	2	スケッチ風に	1	弾力的に	3	不利に	1
こともなげに	1	スムーズに	3	知的に	1	無事に	1
個別的に	1	好きに	1	着実に	1	無難に	2
小まめに	1	素直に	2	忠実に	5	部分的に	6
懇切に	1	すなおに	3	長期的に	7	平穩に	1
困難に	1	速やかに	2	直接的に	1	平均的に	1
根本的に	6	すみやかに	4	直観的に	1	平行に	1
ご親切に	1	速かに	2	痛烈に	2	平静に	2
強引に	1	正確に	8	定期的に	1	平和的に	2
豪華に	1	清潔に	2	丁重に	2	変に	1
合理的に	1	正式に	9	丁寧な	1	別に	13
最終的に	4	静肅に	1	手薄に	1	便利に	1
さかんに	4	政治的に	1	手軽に	6	法的に	1
材料的に	1	正常に	2	的確に	1	豊富に	5
ざっくばらんに	1	清楚に	1	適切に	1	法律的に	2
残念に	3	盛大に	1	適当に	2	保守的に	1
視覚的に	1	精力的に	1	徹底的に	6	発作的に	1
試験的に	1	世界的に	4	伝統的に	1	本格的に	6
詩情豊かに	1	世代的に	1	統計的に	2	本氣に	1
静かに	12	積極的に	24	当然に	2	本質的に	4
自然に	5	切実に	2	唐突に	1	本能的に	1
質的に	1	潜行的に	1	得意に	1	まじめに	2
		ぜいたくに	1			間近に	1

真白に	1	無理に	1	優先的に	2	立憲的に	1
まっ白に	1	むりに	1	裕福に	1	立体的に	1
まともに	2	メチャメチャに	1	雄弁に	1	立派に	2
まめに	1	明確に	3	有名に	2	りっぱに	1
まれに	2	明白に	1	有利に	2	利回りのに	1
見事に	3	めっちゃめっちゃに	2	有力に	1	流動的に	1
みごとに	3	めったに	5	ゆたかに	2	量的に	1
身近に	2	綿密に	1	豊かに	7	例外的に	1
妙に	6	やたらに	3	容易に	4	冷静に	3
ムダに	1	ユウウツに	1	陽気に	1	連続的に	2
無意識的に	2	有意義に	1	余計に	1	わずかに	18
無雑作に	1	勇敢に	1	余分に	1	割安に	2
無意図的に	1	優雅に	1	ラクに	1		
無意味に	1	有機的に	1	楽に	9	の(3)	
無残に	2	有効に	2	らくに	1	いろいろの	1
無心に	1			リズムカルに	1	種々の	1
				理想的に	1	多大の	1

## VII 助動詞・助詞連接表

### 1. 表の性格

この表は、一紙一年分の長単位ファイルから、助動詞・助詞の連接形を出力したもので、索引・五十音順表・頻度順の三種からなる。このうち、五十音順表は、連接形を構成している助詞・助動詞ごとにまとめて整理した表である。

最初につけてある索引は、五十音順表の見出し（助詞・助動詞）について、その所在（ページ）を示したものである。

### 2. 見出しと度数

索引と、五十音順表において、見出しの直後の（ ）内に示してある「前」「中」「後」の表示は、それぞれの見出し（助詞・助動詞）が、長単位として接続している位置を示す。「前」は「前部分」を、「中」は「中部分」を、また「後」は「後部分」を意味するもので、これらの直後に掲げた数字は、それぞれの位置別に集計した合計度数である。

五十音順表においては、各見出しごとに、それを含む連接形を掲げてあり、頻度順表においては、連接形を、度数の多い方から少い方へ下降順に掲げてあるが、いずれの表においても、各連接形の右側に並んでいる数字が、それぞれの連接形の出現度数である。

なお、頻度順表には、度数5以上の連接形を収めた。

### 3. 見出しの配列

索引ならびに五十音順表の見出し（助動詞・助詞）は、五十音順に配列してある。各見出しのもとにまとめられた連接形は、まず、「前部分として使われているもの」が並び、つぎに「中部分のもの」「後部分のもの」が順次並んでいるが、それぞれの中は五十音順配列となっている。

頻度順表の連接形は下降順に並んでいるが、同一度順のものは、五十音順配列である。

### 4. その他

索引・五十音順表に、同一見出しが、重複している部分があるが、これは、データの付加情報（Ⅱ・2参照）が一部異なるものである。この表の場合は、特に区別して掲げる必要はなかったが、今回は、ファイル（磁気テープ）のデータを、そのまま出力したため、別見出しとなったわけである。

## 索引

う (150/124/258)  
 カ (0/0/1)  
 か (163/72/436)  
 が (0/0/2)  
 が (0/8/1725)  
 かい (0/0/1)  
 かしら (0/0/1)  
 かツ (0/0/1)  
 かは (0/0/1)  
 かも (0/0/5)  
 から (224/67/180)  
 きり (0/1/0)  
 くらい (8/1/1)  
 位 (92/0/0)  
 ぐらい (17/0/0)  
 けど (2/0/4)  
 けり (0/0/1)  
 けれども (0/0/8)  
 けれども (0/0/3)  
 こそ (5/0/10)  
 さ (0/0/3)  
 さえ (6/0/15)  
 さかい (0/0/1)  
 サセ (1/1/1)  
 させ (20/0/0)  
 させる (4/0/0)  
 ざる (21/1/2)  
 され (2/0/0)  
 ざれ (1/0/0)  
 シ (0/0/1)  
 し (0/0/57)  
 じ (1/0/0)  
 しか (0/0/17)  
 しめ (0/0/1)  
 ジャ (1/0/0)  
 じゃ (0/2/3)  
 じゃ (2/4/4)  
 じゃっ (1/0/0)  
 ず (52/3/12)  
 すら (0/0/2)  
 せ (237/0/0)  
 ぜ (0/0/1)  
 せる (33/0/0)  
 せれ (1/0/0)  
 ゾ (0/0/1)  
 ぞ (0/0/4)  
 そう (0/1/0)  
 そうじゃ (1/0/0)  
 そうだ (16/3/11)  
 そうで (0/0/1)  
 そうです (2/2/4)  
 そうな (3/0/2)  
 そうに (1/0/0)  
 タ (0/0/5)  
 た (1448/364/1459)

だ (723/0/153)  
 だ (0/1/3)  
 たい (80/2/7)  
 たかつ (2/0/0)  
 たく (2/1/0)  
 だけ (285/40/12)  
 丈 (1/0/0)  
 たけれ (1/0/0)  
 たっ (1/0/0)  
 だっ (271/19/0)  
 だって (0/0/1)  
 たら (5/2/4)  
 たら (3/0/8)  
 たらん (1/0/0)  
 たり (2/0/1)  
 たり (3/0/10)  
 たる (2/0/0)  
 たろ (9/2/0)  
 だろ (208/70/1)  
 ちゃっ (1/0/0)  
 つつ (0/0/1)  
 づつ (0/0/1)  
 テ (4/0/0)  
 て (520/601/853)  
 て (1/0/0)  
 で (0/11/57)  
 で (164/159/853)  
 でし (44/11/1)  
 でしょ (4/22/1)  
 でしょう (25/0/0)  
 です (105/56/114)  
 ですっ (1/3/1)  
 ても (0/0/2)  
 ても (1/0/20)  
 と (303/73/1098)  
 ところ (0/0/1)  
 ところで (0/0/1)  
 とも (0/0/9)  
 ナ (0/0/1)  
 な (147/4/9)  
 な (1/0/28)  
 ナア (0/0/1)  
 なア (0/0/1)  
 なあ (0/1/6)  
 ない (18/0/0)  
 ない (325/33/53)  
 なかつ (123/16/0)  
 ながら (19/1/9)  
 なく (25/2/4)  
 なけれ (115/8/1)  
 など (638/3/8)  
 等 (8/0/0)  
 なら (1/3/12)  
 なり (1/0/0)  
 なんぞ (0/0/1)

なんて (0/0/1)  
 に (1581/29/381)  
 に (1/1/5)  
 ぬ (14/2/14)  
 ネ (0/0/5)  
 ね (49/4/0)  
 ね (0/1/83)  
 ネエ (0/0/1)  
 ねエ (0/0/1)  
 ねえ (0/0/4)  
 の (0/1/0)  
 の (1086/673/1082)  
 のう (0/0/2)  
 のオ (0/0/2)  
 ので (0/19/52)  
 のに (2/1/45)  
 のみ (6/0/1)  
 は (1/5/2502)  
 ば (2/0/281)  
 ばかり (45/16/1)  
 へ (287/1/2)  
 べから (1/0/0)  
 べき (149/5/1)  
 べし (0/0/1)  
 ほど (25/9/3)  
 まい (7/1/3)  
 マシ (1/4/0)  
 まし (275/17/0)  
 ましよ (61/1/0)  
 ます (105/8/45)  
 ませ (207/7/0)  
 まで (252/4/27)  
 迄 (16/1/81)  
 みたい (2/0/0)  
 も (73/1/792)  
 もの (11/3/2)  
 もので (0/0/2)  
 ものの (0/0/1)  
 もん (1/0/1)  
 や (0/0/1)  
 や (1/0/2)  
 やら (0/1/0)  
 やろ (0/0/1)  
 ヨ (0/0/1)  
 ヨ (0/0/2)  
 よ (1/0/74)  
 よう (146/15/57)  
 ようだ (9/7/24)  
 ようだっ (1/0/0)  
 ようで (1/0/12)  
 ようです (0/2/3)  
 ような (2/0/68)  
 ように (9/0/108)  
 よオ (0/0/1)  
 より (63/0/5)

らしい	( 5/ 1/ 20)	られる	( 34/ 0/ 2)	れれ	( 14/ 0/ 0)
らしく	( 0/ 0/ 5)	られれ	( 4/ 0/ 0)	わ	( 2/ 2/ 2)
ラレ	( 3/ 0/ 1)	る	( 2/ 0/ 2)	を	( 23/ 1/ 267)
られ	( 321/ 8/ 2)	れ	( 1699/ 0/ 0)	ん	( 64/ 50/ 1)
ラレッ	( 0/ 0/ 1)	れる	( 134/ 0/ 0)	ん	( 33/ 51/ 165)

## 五十音順・助動詞助詞連接表

う		れるのだろうか	1	かは	26	せないのだ	
(前 150/中 124/後 258)		せないのだ		かを	19	ろうか	1
うか	24	ろうか	1			せたのだろ	1
うかと	1	せたのだろうか	1	うかと	1	うか	1
うが	10	だったので	1	からかな	1	せたとか	1
うし	2	しょうか	1	させるかだ	1	せるか	3
うと	103	なかったの	1	せるかと	1	たのだろうか	3
うとの	1	だろうか	1	たかの	2	たとか	7
うとは	2			たかと	4	たですか	1
うとも	2	からだろう	3	たかのう	1	たか	35
うな	1	たのでしょう	1	たかのうな	1	たんですか	1
うね	2	たでしょう	5	たかに	2	たからでし	
うも	1	ただろう	1	たかも	4	ようか	1
うよう	1	たのだろう	4	たかは	2	たのか	17
		たいだろう	1	たかね	1	たろうか	1
たろうか	1	たろう	5	だかね	1	だのか	2
たろうが	2	だでしょう	1	てるかも	1	だか	1
たろうなア	1	だろう	148	とかの	3	だとか	3
たろうか	30	なんだろう	1	とかを	1	だけだった	
たろうから	1	なのだろう	2	ないかと	3	ろうか	1
たろうが	13	ないだろう	7	ないかな	1	だったので	
たろうし	4	なかったで		ぬかも	1	しょうか	1
たろうとも	1	しょう	1	のかと	7	だったろうか	
たろうと	9	のだろう	3	のかな	1	だろうか	30
たろうな	2	のでしょう	2	のかのオ	1	てか	1
でしょうが	3	べきであらう	1	べきかで	1	てますか	1
でしょうかね	1	べきだろう	6	べきかと	1	でしたか	2
ましょうが	1	べきでしょう	1	べきかを	1	でしょうか	23
ましょうね	1	ましょう	58	まいかと	1	ですか	13
ましょうか	1	られないで		れるかも	3	とか	68
だったろうか	1	しょう	1	んかも	1	なんだか	2
ないでしょうから	1	られるでし	1	せたかの	1	なのか	5
ないだろうか	2	ょう	1	たのかと	2	なのだろうか	1
ないでしょうな	1	られるだろう	2	たのかも	4	ないだろうか	2
ないだろうと	1	れましょう	1	たいのかも	1	ないか	22
ないでしょうか	3	れるだろう	1	だとかと	1	ないでしよ	
のだろうかが	1			だったかを	1	うか	3
のだろうが	5	力		てるのかも	1	ないのだろ	
のでしょうか	1	(前 0/中 0/後 1)	1	でしようかね	1	うか	1
のだろうか	17	ジャネエカ	1	なのかも	1	ないのか	2
のでしょうが	1			なかったかも	1	なかったのか	2
べきだろうか	2	か		なかったかと	1	なかったか	1
られるだろうかと	1	(前163/中72/後436)		られないかで	1	なかったの	
れるだろうと	1	かです	1	れないかの	1	だろうか	1
たのだろうか	3	かと	83	れたかも	3	にか	3
たからでし		かとか	1	んですかね	1	のでしよ	
ようか	1	かとさえ	1	のだろうか	1	のか	56
だけだった		かとの	1	のだろうか	1	のだろうか	17
ろうか	1	かなの	1	られるだろ	1	のですか	2
なのでしょうが	1	かなあ	1	うかと	1	ばかりか	6
なのだろうか	1	かなあと	1			べきだとか	1
ないのだろうか	1	かなど	2	うか	24	べきか	7
れるん		かの	24	かとか	1	べきだろうか	2
でし		かのよう	1	からか	1	まいか	3
うね	1	かのよう	1	くらいか	1	ましたか	1
れるのでし		かのよう	1	させるか	1	ましょうか	1
ようか	1					ますか	10



ませんか	13	たようです	2	ようです	5	からと	6
もんですか	1	たのだが	5	ようが	2	からなどと	1
ようか	2	たが	506	ようだが	5	からに	4
られないか	1	たいのですが	1	らしいが	2	からね	2
られたか	1	たいが	3	らしいですが	1	からの	106
られないか	1	たいのだが	1	られないの		からは	28
られるのか	1	たろうが	2	ですが	1	からも	32
られるか	3	だのが	2	られないが	2	かららしい	1
れますか	1	だうだが	1	られましたが	1	からを	1
れたのか	2	だが	392	られたが	2		
れたか	1	だそうですが	1	られなかつたが	1	たからでしょ	1
れるのでし		丈が	1	たが	1	うか	1
うよか	1	だけが	16	られるが	6	たからです	1
れるのだろ		だけだが	2	れますが	3	たからと	4
うか	1	だったのが	4	れたが	53	たからだ	5
れるか	4	だった	43	れたのが	3	たからで	7
んですか	2	だろうが	13	れぬが	1	だからだ	2
んじゃないか	1	でもが	1	れたのだが	1	だからで	2
んじゃない		でしたが	1	れようが	3	だからです	1
ですか	1	でしょうが	3	れたようだが	1	だからと	4
が		ですが	27	れるのが	2	だからこそ	2
(前 0/中 0/後 2)		とが	6	れるのだが	1	だからねえ	1
こそが	1	とやらが	1	れるが	28	てからで	1
なかったの		なんです	1	んだが	3	てからの	2
だが	1	なのが	2			てからは	2
が		なのでしょ		かい		てからも	2
(前 0/中 8/後 1725)		うが	1	(前 0/中 0/後 1)		ですからね	2
たがね	1	なのだが	1	ないのかい	1	ですからねえ	1
ですがねえ	1	なのですが	1			ないからだ	1
ますがね	1	ないのだが	2	かしら		ないからで	2
ましたか	1	ないが	58	(前 0/中 0/後 1)		などからの	1
んだがなあ	1	ないのが	11	なかったのかしら	1	ますからね	1
ないのだがなあ	1	なかったが	6	かッ		られるからで	1
れましたがね	1	などが	59	(前 0/中 0/後 1)		れるからだ	1
だったんだがなあ	1	などだが	1	たいのかッ	1	でしたからね	1
うが	10	のようだが	2			られたからと	1
ぐらいです	1	のだろうが	1	かは		れてからだ	1
ぐらいが	1	ののだが	199	(前 0/中 0/後 1)		れたからで	3
ずですが	1	のですが	5	れたかは	1	れてからで	1
ずが	1	のでしょうが	23			れたからだ	1
せなかったが	1	のみが	2	かも		れてからも	1
せたのが	1	ばかりが	1	(前 0/中 0/後 5)		られませんか	1
せたが	13	ばかりだが	1	のかも	5		
せるが	1	ほどだが	1			ぐらいから	2
せるのが	5	ほどが	1	から		そうだから	1
そうだが	7	まいが	2	(前 224/中 57/後 180)		たんですから	1
そうですが	1	ましたが	22	からか	1	たのですから	1
たんですが	2	ましたのが	1	からかな	1	たんだから	1
たのですが	3	ましようが	1	からこそ	1	たのだから	7
たようだが	2	ますが	40	からだし	1	たから	12
たのが	38	ませんが	7	からだ	1	だけだから	1
たものだが	1	ません	1	からだ	2	だったから	4
たそうですが	1	ませんでし	1	からだ	2	だろうから	1
たらしいん		たが	1	からだ	3	てから	40
だが	1	までが	9	から	17	でから	2
たですが	1	までだが	1	からでは	2	ですから	27
		もが	6	からです	9	ところから	1
				からでも	5	なんです	1

なのだから	3	ぐらいに	1	でさえ	6	し	
ないでしょ		ぐらいの	3	とさえ	3	(前 0 / 中 0 / 後 57)	
うから	1	ぐらいは	3	にさえ	3	うし	2
ないから	3	ぐらいまで	3			からだし	1
ないんだから	1			さかい		そうだし	2
ないのだから	1	けど		(前 0 / 中 0 / 後 1)		たいし	11
なかったそ		(前 2 / 中 0 / 後 4)		ますさかい	1	だったし	1
うだから	1	けどね	1			だろうし	4
などから	16	けどの	1	サセ		ですし	5
のですから	1			(前 1 / 中 1 / 後 1)		ないし	22
のだから	24	たようだけれど	1	サセラレ	1	なかったし	2
ばかりなの		ましたけど	1			のだし	2
だから	1	ようだけれど	1	ラレサセラレ	1	まいし	1
ますから	12	れたけど	1			ませんし	1
ませんから	2			ラレサセ	1	ようだし	1
ようですから	3	けり				れないし	1
らしいから	1	(前 0 / 中 0 / 後 1)		させ		れたし	1
られないから	1	にけり	1	(前 20 / 中 0 / 後 0)			
れてから	2			させずには	1	じ	
れたのだから	1	けれど		させた	3	(前 1 / 中 0 / 後 0)	
れてないから	1	(T 0 / M 0 / L 8)		させた	1	じと	1
れるのだから	1	ただけれど	1	させた	1		
んだから	1	たけれど	2	させて	7	しか	
んから	1	ないけれど	1	させない	1	(前 0 / 中 0 / 後 17)	
		のだけれど	1	させよう	2	だけしか	1
きり		ませんけれど	1	させられ	1	てしか	2
(前 0 / 中 1 / 後 0)		ようですけれど	1	させられて	2	でしか	5
たっきりの	1	れるけれど	1	させられも	1	としか	2
						にだけしか	1
くらい		けれども		させる		にしか	5
(前 8 / 中 1 / 後 1)		(前 0 / 中 0 / 後 3)		(前 4 / 中 0 / 後 0)		ようにしか	1
くらいか	1	ただけれども	2	させるか	1		
くらいで	1	だけれども	1	させるかだ	1	しめ	
くらいです	1			させるくら	1	(前 0 / 中 0 / 後 1)	
くらいに	1	こそ		いだ	1	たらしめ	1
くらいの	2	(前 5 / 中 0 / 後 10)		させると	1		
くらい迄の	1	こそが	1			じゃ	
くらいよ	1	こそは	4	ざる		(前 1 / 中 0 / 後 0)	
				(前 21 / 中 1 / 後 2)		ジャネエカ	1
させるくらいだ	1	からこそ	1	ざるとに	1		
		だからこそ	2	ざるを	20	じゃ	
れるくらい	1	てこそ	2			(前 0 / 中 2 / 後 3)	
		でこそ	2	せざるを	1	んじゃなくて	1
位		にこそ	1			んじゃないで	
(前 92 / 中 0 / 後 0)		ばこそ	2	れざる	2	すか	1
位の	1						
位迄	81	さ		され		たんじゃ	1
位まで	9	(前 0 / 中 0 / 後 3)		(前 2 / 中 0 / 後 0)		だったじゃ	1
位より	1	ですとさ	1	されたのは	1	のじゃ	1
		ないさ	1	されますよ	1		
ぐらい		のにさ	1			じゃ	
(前 17 / 中 0 / 後 0)				ざれ		(前 2 / 中 4 / 後 4)	
ぐらいから	2	さえ		(前 1 / 中 0 / 後 0)		じゃない	1
ぐらいが	1	(前 6 / 中 0 / 後 15)		ざれば	1	じゃないん	
ぐらいづつ	1	さえも	6			です	1
ぐらいで	1			シ			
ぐらいです	1	かとさえ	1	(前 0 / 中 0 / 後 1)		たじゃない	1
ぐらいです	1	てさえ	2	ラレシ	1	んじゃないか	1
が	1						

んじゃないの	1	せてでも	1	ちゃったぞ	1	そうにも	1
たんじゃない	1	せては	1	ぬぞ	1		
		せない	5			タ	
たじゃ	1	せないと	1	そう		(前 0 / 中 0 / 後 5)	
んじゃ	3	せないのだ	1	(前 0 / 中 1 / 後 0)		テマシタ	4
		ろうか	1	れそうです	1	マシタ	1
じゃっ		せなかった	2				
(前 1 / 中 0 / 後 0)		せなかったが	1	そうじゃ		た	
じゃったな	1	せながら	4	(前 1 / 中 0 / 後 0)		(前 1448 / 中 364 / 後 1459)	
		せなければ	1	そうじゃの	1		
ず		せぬ	2			たかの	2
(前 52 / 中 3 / 後 12)		せねば	1	そうだ		たかと	4
ずが	1	せます	3	(前 16 / 中 3 / 後 11)		たかのう	1
ずで	2	せよう	4	そうだから	1	たかのような	1
ずですが	1	せようと	6	そうだが	7	たかに	2
ずと	1	せられたり	1	そうだし	2	たかは	2
ずとも	1	せられます	1	そうだと	4	たかね	1
ずに	42	せられた	3	そうだと	1	たか	35
ずには	1	せられる	2	そうだと	1	たかも	4
ずの	3			そうだな	1	たからでし	1
		ぜ				ょうか	1
させずには	1	(前 0 / 中 0 / 後 1)		たそうだな	1	たからです	1
られずに	1	たぜ	1	だそうだが	1	たから	12
れずに	1			なかったそうだから	1	たからと	4
		せる				たからだ	5
せず	1	(前 33 / 中 0 / 後 0)		せそうだ	1	たからで	7
べからず	1	せるか	3	たそうだ	4	たがね	1
ませず	1	せるかと	1	たいのだそうだ	1	たが	506
られず	5	せるが	1	だそうだ	1	たけれど	2
れず	4	せるそうです	1	ないそうだ	1	たけれども	2
		せるで	1	のだそうだ	2	たじゃ	1
すら		せると	6	られないそうだ	1	たじゃない	1
(前 0 / 中 0 / 後 2)		せるな	1			たぜ	1
ですら	2	せるなど	1	そうで		たそうだ	4
		せるに	1	(前 0 / 中 0 / 後 1)		たそうだな	1
せ		せるには	1	だそうで	1	たそうですが	1
(前 237 / 中 0 / 後 0)		せるのが	5	そうです		たそうな	1
せざるを	1	せるのだ	1	(前 2 / 中 2 / 後 4)		たゾ	1
せず	1	せるのに	1	そうですが	1	たぞ	1
せそうだ	1	せるので	1	そうですね	1	ただけ	9
せたような	1	せるように	2			ただけと	1
せたのたろ	1	せるよう	3	たそうですが	1	ただけで	9
うか	1	せるような	2	だそうですが	1	ただけに	6
せたが	13	せるよりも	1			ただけです	1
せたと	1			せるそうです	1	ただけでは	3
せたので	2	せれ		だそうです	2	ただけでも	1
せたとか	1	(前 1 / 中 0 / 後 0)		んだそうです	1	ただらう	1
せたのが	1	せれば	1			たで	1
せた	62			そうな		たでしよう	5
せたのには	1	ゾ		(前 3 / 中 0 / 後 2)		たですか	1
せたかの	1	(前 0 / 中 0 / 後 1)		そうなのは	3	たですが	1
せたい	7	たゾ	1			たと	208
せたいと	1			たそうな	1	たと	6
せたいとの	1	ぞ		てそうな	1	たと	13
せたり	6	(前 0 / 中 0 / 後 4)				たところ	1
せても	2	たぞ	1	そうに		たところで	1
せて	93	たいよう		(前 1 / 中 0 / 後 0)		たなど	1
		だぞ	1			たにも	6

たね	3	たらしく	5	でしたからね	1	れたね	1
たねと	1	たわよ	1	でしたよ	1	れたので	6
たのでしょう	1	たわよオ	1	でしたが	1	れたか	1
たのが	38	たを	1	でしたな	1	れたのと	1
たのだろう	4	たんじゃない	1	なかったので	1	れたし	1
たのだが	5	たんだろう	1	なかったが	6	れたのでした	1
たのではな		たんだ	2	なかったのかしら	1	れたが	53
いかと	1	たんです	4	なかったか	1	れたらしい	1
ただけれど	1	たんですが	2	なかったのです	1	れたのか	2
たのです	7	たんだから	1	なかったし	2	れたばかりな	1
ただ	10	たんですね	1	なかったと	5	れたかは	1
たのとは	1	たんですか	1	なかったかと	1	れたのだから	1
たの	9	たんですよ	1	なかったよう	1	ただだけで	1
たのだろうか	3	たんだよ	1	なかったそうだから	1	れたも	1
たのだった	1	たんじゃ	1	なかったに	1	れたかも	3
たのでも	1	たんやろ	1	なかったかも	1	れたのに	1
たのか	17	たんですから	1	なかったのでは	1	ただだけに	2
たのですから	1			なかったでしょう	1	れたのです	1
ただから	7	させた	1	なかったのだが	1	れたからだ	1
たのね	2	されたのは	1	なかったように	1	れたようだが	1
たのかと	2	じゃったな	1	なかったの	1	れたのは	12
たので	95	せたような	1	なかったわ	1	れたのだが	1
たのだと	1	せたのだろうか	1	なかったの	1	れたような	1
たのも	11	せたが	13	なかったのに	1	れたばかりの	1
たのかも	4	せた	1	なかったのか	2	られました	1
たのと	2	せた	1	なかったのは	1	られなかったが	1
たのですが	3	せたので	2	ましたのが	1	られましたよ	1
たのを	15	せたとか	1	ましたか	1	られなかったと	2
たのは	142	せたのが	1	ましたがね	1	れましたがね	1
たのでは	17	せたのには	1	ましたが	22	れなかったと	1
たのに	33	せたかの	1	ましたので	5	れなかったのを	1
たのには	1	だったの	5	ましたけど	1	ませんでした	1
たばかりで		ただだけで	1	ましたよ	5		
すよ	1	だったのは	1	ましたね	2	からだ	2
たばかりだ	1	だったナ	1	ましたのう	1	ございました	1
たばかりの	6	だったの	1	ましたんで	1	させた	3
たばかりだ		ただだけに	3	ましたんです	1	しめた	2
った	1	だったのも	1	られたが	2	せられた	3
たばかりで	4	だったに	1	られたので	2	せた	62
たほどでは	1	だったのです	1	られたのに	1	せなかった	2
たほどの	1	だったから	4	られただけで	1	たばかりだ	
たほどだった	1	だったものね	1	られたのは	2	った	1
たほどで	1	だったと	14	られたで	1	たほどだった	1
たみたい	1	だったのに	3	られたか	1	たのだった	1
たものだが	1	だったかを	1	られたような	1	たかった	2
たものを	1	だったらしい	3	られたのを	1	だけだった	1
たものの	1	だったのが	4	られたからと	1	だった	175
たよ	5	だったようだ	1	られたように	1	てた	1
たよう	1	だったと	43	られたと	7	でした	36
たよう	16	だったんだが	1	れたのでは	1	なかった	89
たよう	2	だったとは	1	れたと	20	のだった	5
たよう	8	だったし	1	れたのが	3	のでした	1
たよう	2	だったのだ	1	れたけど	1	ばかりだった	1
たよう	2	だったじゃ	1	れたのも	2	べきだった	2
たよう	15	ちゃったぞ	1	れたとの	2	ました	227
たよう	12	でした	1	れたのだ	2	ませんでした	5
たらしい	11	でしたか	2	れたから	3	ようでした	2
たらしい		でしたので	1	れたのを	2	ようだった	1
だ	1					られました	4

られた	99	のだけれど	1	なのだ	14	たくて	1
られなかった	4	のだと	9	ないんだ	1	たくは	1
れました	8	ばかりだが	1	ないからだ	1		
れた	712	べきだとか	1	などだ	3	れたくても	1
れなかった	4	べきだとの	2	のだ	35		
れたのでした	1	べきだと	20	のみだ	1	だけ	
れるほどだ		ほどだが	1	はでだ	1	(前 285/中 40/後 12)	
った	1	までだが	1	だかりだ	3	だけが	16
		までだと	1	べきだ	39	だけしか	1
だ		んだがなあ	1	ほどだ	1	だけだと	2
(前 572/中 151/後 153)		んだそうです	1	れてからだ	1	だけだ	1
だか	1	んだから	1	れたのだ	2	だけだから	1
だかね	1	んだな	3	れないのだ	1	だけだが	2
だからだ	2	んだが	3	れだ	1	だけだった	1
だからで	2	んだね	1	れるべきだ	1	だけだった	
だからです	1	んだナア	1	れるからだ	1	ろうか	1
だからと	4	んだわ	1	んだ	16	だけでは	19
だからこそ	2	たのだと	1			だけで	84
だからねえ	1	たんだよ	1	だ		だけでも	18
だが	392	たのだから	7	(前 0/中 1/後 3)		だけです	4
だけれども	1	たものだが	1	ばかりなのだから	1	だけと	2
だそうだ	1	たのだが	5			だけなので	1
だそうだが	1	たんだから	1	ないのだ	3	だけなら	1
だそうで	1	たのだけれど	1			だけに	63
だそうです	2	たいのだが	1	たい		だけの	35
だそうです	1	たいのだそう	1	(前 80/中 2/後 7)		だけは	17
ただけで	1	なんだか	2	たいが	3	だけより	1
だでしょう	1	なのだから	3	たいし	11	だけを	15
だと	120	なんだよ	1	たいだろう	1		
だとか	3	なのだが	1	たいと	44	ただけと	1
だとは	2	なのだと	2	たいとね	1	ただけで	9
だとかと	1	ないのだが	2	たいとの	3	ただけに	6
だな	5	ないんだもの	1	たいな	2	ただけです	1
だなあ	2	ないのだがなあ	1	たいなら	1	ただけでは	3
だなんて	1	ないんだから	1	たいのだが	1	ただけでも	1
だね	5	ないのだから	1	たいの	1	ただけで	1
だねえ	1	れるのだから	1	たいのは	3	てだけなんです	1
だのは	2	れるのだが	1	たいのかッ	1	にだけは	1
だの	1	たらしいんだが	1	たいのだそ		にだけしか	1
だのを	1	だったんだがなあ	1	うだ	1	のだけを	1
だのか	2	なかったのだが	1	たいのかも	1	られるだけでも	1
だのが	2	れたのだが	1	たいのです	1	れるだけで	1
だのには	1	れたからだ	1	たいのですが	1	れるだけでは	1
だのに	2	れたのだから	1	たいので	2	れるだけに	2
だも	1			たいもので	1	れるだけの	1
だよ	5	させるくら		たいようだぞ	1	だっただけで	1
		いだ	1			だっただけに	3
からだし	1	させるかだ	1	せたいと	1	られただけで	1
からだ	1	せるのだ	1	せたいとの	1	れただけで	1
だけだと	2	たばかりだ	1			れただけに	2
だけだから	1	たんだ	2	せたい	7		
だけだが	2	たのだ	10			ただけ	9
などだが	1	たからだ	5	たかっ		とだけ	1
のだとの	1	だからだ	2	(前 2/中 0/後 0)		にだけ	2
のだから	24	だけだ	1	たかった	2		
のだし	2	だったのだ	1			丈	
のだが	23	ちゃうんだ	1	たく		(前 1/中 0/後 0)	
のだそう	2	なんだ	5	(前 2/中 1/後 0)		文が	1

たけれ (前 1/中 0/後 0) たければ 1	たら (前 5/中 2/後 4) たらしめ 1 たらと 2 たらのオ 1 たらば 1 れたらと 2 させたら 1 れたら 3	だろうから 1 だろうが 13 だろうし 4 だろうと 9 だろうとも 1 だろう 148 だろうか 30 だろうな 2 からだろう 3 ただろう 1 たいだろう 1 ないだろうか 2 ないだろう 7 ないだろうと 1 のだろう 3 のだろうか 17 のだろうかが 1 のだろうが 5 べきだろう 6 べきだろうか 2 られるだろう 2 られるだろうかと 1 れるだろう 1 れるだろうと 1 たのだろう 4 たんだろう 1 たのだろうか 3 なのだろう 2 なのだろうか 1 ないのだろうか 1 れるのだろうか 1 せないのだろうか 1 せたのだろうか 1 なかったのだろうか 1 のだろ 1 ちゃっ (前 1/中 0/後 0) ちゃって 1 つつ (前 0/中 0/後 1) れつつ 1 づつ (前 0/中 0/後 1) ぐらいづつ 1 テ (前 4/中 0/後 0) テマシタ 4 て (前 574/中 60/後 853) てか 1	てからの 2 てからは 2 てからも 2 てから 40 てからで 1 てこそ 2 てさえ 2 てしか 2 てそうな 1 てた 1 てだけなん です 1 てて 1 てでは 1 てでも 1 てと 1 てな 1 てネ 1 てね 2 ての 132 ては 365 てます 5 てますか 1 てまで 4 てよ 1 てられ 1 せても 2 せてでも 1 せては 1 なくては 10 なくてはと 1 なくても 10 ましては 1 られての 1 られては 1 れてからだ 1 れてから 2 れての 1 れてからで 1 れては 6 れてはと 1 れてからも 1 れても 14 れてないから 1 られなくて 1 れましてね 1 れたくても 1 れませんか 1 してね 1 させられて 2 させて 7 せて 93 ちゃって 1 てて 1 ですって 1 ないんです って 1
たっ (前 1/中 0/後 0) たっきりの 1	たらしめ 1 たらと 2 たらのオ 1 たらば 1 れたらと 2 させたら 1 れたら 3	だろうから 1 だろうが 13 だろうし 4 だろうと 9 だろうとも 1 だろう 148 だろうか 30 だろうな 2 からだろう 3 ただろう 1 たいだろう 1 ないだろうか 2 ないだろう 7 ないだろうと 1 のだろう 3 のだろうか 17 のだろうかが 1 のだろうが 5 べきだろう 6 べきだろうか 2 られるだろう 2 られるだろうかと 1 れるだろう 1 れるだろうと 1 たのだろう 4 たんだろう 1 たのだろうか 3 なのだろう 2 なのだろうか 1 ないのだろうか 1 れるのだろうか 1 せないのだろうか 1 せたのだろうか 1 なかったのだろうか 1 のだろ 1 ちゃっ (前 1/中 0/後 0) ちゃって 1 つつ (前 0/中 0/後 1) れつつ 1 づつ (前 0/中 0/後 1) ぐらいづつ 1 テ (前 4/中 0/後 0) テマシタ 4 て (前 574/中 60/後 853) てか 1	てからの 2 てからは 2 てからも 2 てから 40 てからで 1 てこそ 2 てさえ 2 てしか 2 てそうな 1 てた 1 てだけなん です 1 てて 1 てでは 1 てでも 1 てと 1 てな 1 てネ 1 てね 2 ての 132 ては 365 てます 5 てますか 1 てまで 4 てよ 1 てられ 1 せても 2 せてでも 1 せては 1 なくては 10 なくてはと 1 なくても 10 ましては 1 られての 1 られては 1 れてからだ 1 れてから 2 れての 1 れてからで 1 れては 6 れてはと 1 れてからも 1 れても 14 れてないから 1 られなくて 1 れましてね 1 れたくても 1 れませんか 1 してね 1 させられて 2 させて 7 せて 93 ちゃって 1 てて 1 ですって 1 ないんです って 1
だっ (前 271/中 19/後 0) だったので 5 だっただけで 1 だったのは 1 だったナ 1 だったので 1 しょうか 1 だっただけに 3 だったのも 1 だったから 4 だったのです 1 だったに 1 だったものね 1 だったかを 1 だったのに 3 だったと 14 だったらしい 3 だったが 43 だったようだ 1 だったのが 4 だったんだ 1 がなあ 1 だったし 1 だったとは 1 だった 175 だったのだ 1 だったじゃ 1 だったたり 1 だったろうか 1 からだった 2 だけだった 1 だけだったろうか 1 などだったら 1 のだった 5 ばかりだった 1 べきだった 2 んだだったら 1 んだって 1 たばかりだった 1 たほどだった 1 たのだった 1 れるほどだった 1	たら (前 3/中 0/後 8) たらと 2 たらば 1 なかったら 1 などだったら 1 ましたら 5 んだったら 1 たらん (前 1/中 0/後 0) たらんよりは 1 たり (前 2/中 0/後 1) たりの 2 だったり 1 たり (前 3/中 0/後 10) たりは 1 たりも 2 せたり 6 せられたり 1 れたり 3 たる (前 2/中 0/後 0) たるに 1 たるべし 1 たる (前 9/中 2/後 0) たろう 5 たろうか 1 たろうが 2 たろうなア 1 だっただろうか 1 だけだっただろうか 1 だる (前 208/中 70/後 1)	だろうから 1 だろうが 13 だろうし 4 だろうと 9 だろうとも 1 だろう 148 だろうか 30 だろうな 2 からだろう 3 ただろう 1 たいだろう 1 ないだろうか 2 ないだろう 7 ないだろうと 1 のだろう 3 のだろうか 17 のだろうかが 1 のだろうが 5 べきだろう 6 べきだろうか 2 られるだろう 2 られるだろうかと 1 れるだろう 1 れるだろうと 1 たのだろう 4 たんだろう 1 たのだろうか 3 なのだろう 2 なのだろうか 1 ないのだろうか 1 れるのだろうか 1 せないのだろうか 1 せたのだろうか 1 なかったのだろうか 1 のだろ 1 ちゃっ (前 1/中 0/後 0) ちゃって 1 つつ (前 0/中 0/後 1) れつつ 1 づつ (前 0/中 0/後 1) ぐらいづつ 1 テ (前 4/中 0/後 0) テマシタ 4 て (前 574/中 60/後 853) てか 1	てからの 2 てからは 2 てからも 2 てから 40 てからで 1 てこそ 2 てさえ 2 てしか 2 てそうな 1 てた 1 てだけなん です 1 てて 1 てでは 1 てでも 1 てと 1 てな 1 てネ 1 てね 2 ての 132 ては 365 てます 5 てますか 1 てまで 4 てよ 1 てられ 1 せても 2 せてでも 1 せては 1 なくては 10 なくてはと 1 なくても 10 ましては 1 られての 1 られては 1 れてからだ 1 れてから 2 れての 1 れてからで 1 れては 6 れてはと 1 れてからも 1 れても 14 れてないから 1 られなくて 1 れましてね 1 れたくても 1 れませんか 1 してね 1 させられて 2 させて 7 せて 93 ちゃって 1 てて 1 ですって 1 ないんです って 1
だって (前 0/中 0/後 1) にだって 1	だる (前 208/中 70/後 1)	だろうから 1 だろうが 13 だろうし 4 だろうと 9 だろうとも 1 だろう 148 だろうか 30 だろうな 2 からだろう 3 ただろう 1 たいだろう 1 ないだろうか 2 ないだろう 7 ないだろうと 1 のだろう 3 のだろうか 17 のだろうかが 1 のだろうが 5 べきだろう 6 べきだろうか 2 られるだろう 2 られるだろうかと 1 れるだろう 1 れるだろうと 1 たのだろう 4 たんだろう 1 たのだろうか 3 なのだろう 2 なのだろうか 1 ないのだろうか 1 れるのだろうか 1 せないのだろうか 1 せたのだろうか 1 なかったのだろうか 1 のだろ 1 ちゃっ (前 1/中 0/後 0) ちゃって 1 つつ (前 0/中 0/後 1) れつつ 1 づつ (前 0/中 0/後 1) ぐらいづつ 1 テ (前 4/中 0/後 0) テマシタ 4 て (前 574/中 60/後 853) てか 1	てからの 2 てからは 2 てからも 2 てから 40 てからで 1 てこそ 2 てさえ 2 てしか 2 てそうな 1 てた 1 てだけなん です 1 てて 1 てでは 1 てでも 1 てと 1 てな 1 てネ 1 てね 2 ての 132 ては 365 てます 5 てますか 1 てまで 4 てよ 1 てられ 1 せても 2 せてでも 1 せては 1 なくては 10 なくてはと 1 なくても 10 ましては 1 られての 1 られては 1 れてからだ 1 れてから 2 れての 1 れてからで 1 れては 6 れてはと 1 れてからも 1 れても 14 れてないから 1 られなくて 1 れましてね 1 れたくても 1 れませんか 1 してね 1 させられて 2 させて 7 せて 93 ちゃって 1 てて 1 ですって 1 ないんです って 1

なくて	4	のでも	2	でしたな	1	ですよ	1
にて	26	ばかりでは	6			ですよ	9
られて	105	んでは	1	のでした	1	ぐらいですが	1
れて	608	ただけでは	3	ようでした	2	ずですが	1
んじゃなくて	1	なのでは	1	ませんでした	5	たですか	1
んだって	1	ないのでは	3	ませんでしたか	1	たですが	1
んですって	2	られないでは	1	れませんでしたね	1	のですから	1
		れるのでは	3	れたのでした	1	のですが	2
て		れるだけでは	1			のですね	2
(前 1/中 0/後 0)		れたのでは	1	んでし	1	のですか	2
たくて	1					はですね	1
で		くらいで	1	でしょ		もんですか	1
(前 0/中 11/後 57)		ぐらいで	1	(前 4/中 22/後 1)		ようですが	5
べきであらう	1	ずで	2	でしょうが	3	ようすけれど	1
べきでは	9	せたので	2	でしょうかね	1	ようですね	1
たほどでは	1	せるで	1			ようすから	3
		たので	95	たでしょう	5	らしいですが	1
からで	17	たで	1	だでしょう	1	んですか	2
くらいで	1	たほどで	1	ないでしょうから	1	んですかね	1
ただけで	9	たからで	7	ないでしょうな	1	んですね	1
たばかりで	4	ただけで	1	ないでしょうか	3	んですよ	4
てからで	1	だからで	2	のでしょうか	1	たんすから	1
ないからで	2	だけで	84	のでしょうが	1	たんすか	2
ばかりで	11	だっただけで	1	のでしょう	2	たんすね	1
ほどで	3	ですので	1	べきでしょう	1	たのですから	1
みたいで	1	なので	49	られるでしょう	1	たんすよ	1
られたで	1	ないで	23	たのでしょう	1	たのですが	3
られるので	2	ないので	23	たからでしょうか	1	たんすか	1
りっぱで	1	等で	4	なんででしょう	1	たばかりですよ	1
れてからで	1	などで	54	なのでしょうが	1	たいのですが	1
れたからで	3	にで	1	なかったでしょう	1	なんですから	1
		ぬで	1	られないでしょう	1	なのですが	1
		のみで	2	れるんでしょうね	1	なんですよ	3
で		べきかで	1	れるのでしょうか	1	なんですよ	1
(前 164/中159/後445)		べきで	54	だったのでしょうか	1	なんです	1
でから	2	ましたんで	1			ないんですよ	1
でこそ	2	まです	6	なんでしょ	1	ませんのですよ	1
でさえ	6	もので	10			られないのですが	1
でしか	5	られただけで	1	でしょう		れないんですよ	1
ですら	2	られないかで	1	(前 25/中 0/後 0)		んじゃないですか	1
でない	1	られるからで	1	でしょうか	23		
でなく	1	るべきで	2	でしょうね	2	かです	1
でネ	2	れただけで	1			からです	9
でね	4	れないで	1	です		くらいです	1
での	136	れるで	2	(前 105/中 56/後114)		ぐらいです	1
ではの	2	れるべきで	1	ですか	13	じゃないんです	1
でもが	1	れるだけで	1	すから	27	たのです	7
		るんで	5	すからね	2	たんす	4
からでは	2			すからねえ	1	ただけです	1
だけでは	19	でし		ですが	27	たからです	1
だけでも	18	(前 44/中 11/後 1)		ですし	5	たいのです	1
てでは	1	でした	36	ですと	1	だけです	4
ないでは	3	でしたね	1	ですとき	1	だったのです	1
などでは	5	でしたか	2	すな	1	ただなんです	1
ならでは	1	でしたので	1	すね	14	なんです	4
にでも	6	でしたからね	1	ですの	1	なのです	4
にでは	1	でしたよ	1	ですよ	1		
のでは	81	でしたが	1				

ないんです	2	とを	13	たのと	2	られるのと	1
なかったのです	1			たねと	1	ると	7
のです	42	うとの	1	ただけと	1	れぬと	1
ばかりです	5	うとは	2	たのだと	1	れてはと	1
ほどです	2	かとか	1	たと	208	れたと	20
ましたんです	1	かとさえ	1	たからと	4	れたらと	2
ようです	7	かとの	1	たのかと	2	れたからだと	1
れたのです	1	ざるとに	1	たかと	4	れまいと	1
れそうです	1	そうだと	1	たいと	44	れなかったと	1
れるのです	1	たとか	7	たらと	2	れたのと	1
んです	9	たとの	6	だとかと	1	れようと	2
		たとは	13	だからと	4	れないと	1
ですっ		たいとの	3	だと	120	れるだろうと	1
(前 1/中 3/後 1)		たいとね	1	だけと	2	れると	21
ですって	1	だとかと	1	だけだと	2	れるべきと	1
		だとは	2	だったと	14	をと	3
んですって	2	だとか	3	だろうと	9		
ないんですって	1	ですとき	1	てと	1	ところ	
		ないとの	3	ですと	1	(前 0/中 0/後 1)	
ないんですっ	1	ないとは	2	でもと	1	たところ	1
		などとは	3	なのだと	2		
ても		のとは	1	ないだろうと	1	ところで	
(前 0/中 0/後 2)		へとの	1	ないかと	3	(前 0/中 0/後 1)	
ましても	1	ようとの	2	ないと	60	たところで	1
られても	1	ようとは	1	ないのと	1		
		ようにとの	1	なかったと	5	とも	
でも		られるとは	1	なかったかと	1	(前 0/中 0/後 9)	
(前 1/中 0/後 20)		れるとはね	1	なくてはと	1	うとも	2
でもと	1	れるとの	1	などと	39	ずとも	1
		れるとは	1	にと	4	だろうとも	1
からでも	5	せたとか	1	ぬと	5	ようとも	4
せてでも	1	せたいとの	1	のだと	9	れようとも	1
たのでも	1	たのとは	1	のかと	7		
ただけでも	1	だったとは	1	のと	9	ナ	
てでも	1	のだとの	1	のみと	1	(前 0/中 0/後 1)	
とでも	5	べきだとか	1	へと	14	だったナ	1
などでも	4	べきだとの	2	べきだと	20		
まででも	1	れたとの	2	べきかと	1	な	
られるだけでも	1			まいかと	1	(前 147/中 4/後 9)	
		うかと	1	ますと	9	なのが	2
と		うと	103	ませんと	1	なのだ	14
(前303/中 73/後1108)		かと	83	までだと	1	なのでしょ	
とか	68	かなあと	1	までと	1	うが	1
とかの	3	からだと	1	もと	67	なのだから	3
とかを	1	からと	6	ものをと	1	なのだろう	2
とが	6	からなどと	1	やと	1	なの	13
とさえ	3	させたと	1	よと	1	なのでは	1
としか	2	させると	1	ようと	111	なのです	4
とだけ	1	じと	1	ようだと	2	なのか	5
とでも	5	ずと	1	ようにと	1	なのに	17
とに	1	せないと	1	ようになどと	1	なのだろうか	1
とは	194	せたと	1	らしいと	1	なのだが	1
とばかり	1	せようと	6	られなかつ	1	なのは	7
とばかりに	1	せたいと	1	たと	2	なのですが	1
とまで	1	せると	6	られたからと	1	なのかも	1
とまでは	2	せるかと	1	られたと	7	なのよ	1
とやらが	1	そうと	3	られると	3	なので	49
		そうだと	4	られるだろ	1	なのだと	2
				うかと	1	なのを	2



なのですよ	1	かなあ	1	ないのね	1	たんじゃない	1
なんです	4	だなあ	2	ないのに	3	たじゃない	1
なんだよ	1	だったんだ		ないは	1	でない	1
なんですから	1	がなあ	1	ないほど	1	られない	23
なんですが	1	ないのだがなあ	1	ないほどの	3	れない	20
なんでしょ	1	んだがなあ	1	ないままに	1		
なんだ	5			ないもん	1	なかつ	
なんでしょ	1	ない		ないよ	2	(前 123/中 16/後 0)	
なんだか	2	(前 18/中 0/後 0)		ないようなら	1	なかつたと	5
なんですよ	3	ないよう	18	ないようだ	2	なかつたが	6
				ないようで	1	なかつたに	1
かなの	1	ない		ないような	4	なかつた	89
だけなので	1	(前 325/中 33/後 53)		ないように	11	なかつたの	
ばかりなのだから	1	ないかと	3	ないらしい	1	です	1
てだけなんです	1	ないかな	1	ないんだもの	1	なかつたか	1
		ないか	22	ないんです	2	なかつた	
たみたいな	1	ないから	3	ないんですっ	1	のだが	1
ましな	1	ないからだ	1	ないん	1	なかつたし	2
みたいな	5	ないからで	2	ないんです	1	なかつたよう	1
様な	1	ないが	58	ないんす	1	なかつたかと	1
れたばかりな	1	ないけれど	1	ないんだ	1	なかつたの	1
		ないさ	1	ないんすよ	1	なかつたそ	
な		ないし	22	ないんだから	1	うだから	1
(前 1/中 0/後 28)		ないそうだ	1			なかつたの	
なヨ	1	ないだろうか	2	じゃないんです	1	では	1
		ないだろう	7	せないと	1	なかつたで	
うな	1	ないだろうと	1	せないの	1	しょう	1
からかな	1	ないでは	3	うか	1	なかつたの	
じゃったな	1	ないで	23	られないのか	1	だろうか	1
せるな	1	ないでしよ		られないか	1	なかつたかも	1
そうだな	1	うな	1	られないそうだ	1	なかつたよ	
たそうだな	1	ないでしよ		られないか	1	うに	1
たいな	2	うか	3	られないか	1	なかつたのか	2
だ	5	ないでしよ		られないので	1	なかつたのに	1
だろうな	2	うから	1	られないから	1	なかつたの	
てな	1	ないと	60	られないでしよ	1	かしら	1
でしたな	1	ないと	3	られないが	2	なかつたのは	1
ですな	1	ないと	2	られないのですが	1	なかつたので	1
ないでしよ	1	ないな	1	られないでは	1	なかつたわ	1
うな	1	ないならば	1	られないのに	1	なかつたら	1
ないかな	1	ないに	1	られないなら	2		
ないな	1	ないね	1	られないような	1	せなかつた	2
のかな	1	ないの	1	れないの	1	せなかつたが	1
のにな	1	ないの	2	れないかの	1	られなかつた	4
ませんな	1	ないの	1	れないのは	1	られなかつたが	1
れるな	1	なあ	1	れないし	1	られなかつたと	2
んだな	3	ないのかい	1	れないほどの	1	れなかつた	4
		ないのでは	3	れないで	1	れなかつたと	1
		ないのが	11	れないよう	3	れなかつたのを	1
ナァ		ないの	1	れないんす	1		
(前 0/中 0/後 1)		うか	1	れないんすよ	1	ながら	
んだナァ	1	ないのだ	3	れないと	1	(前 19/中 1/後 9)	
		ないのと	1	れてないから	1	ながらの	1
なァ		ないの	1	んじゃないの	1	ながらも	18
(前 0/中 0/後 1)		ないの	23	んじゃないか	1		
だろうなァ	1	ないの	1	んじゃないですか	1	られながらも	1
		ないのは	5				
なあ		ないのなら	2	させない	1	せながら	4
(前 0/中 1/後 6)		ないのも	1	じゃない	1	れながら	5
かなあと	1	ないのか	2	せない	5		

なく		になど	1	にまで	22	ぬかも	1
(前 25/中 2/後 4)		れるなど	2	にも	482	ぬぞ	1
なくて	4					ぬで	1
なくては	10	等		ずには	1	ぬと	5
なくてはと	1	(前 8/中 0/後 0)		せるには	1	ぬほど	1
なくても	10	等で	4	たにも	6	ぬまでも	1
		等に	1	などには	4	ぬよう	3
られなくては	1	等の	2	などにも	2	ぬようだ	1
んじゃなくて	1	等を	1	のにも	1		
				のには	4	れぬと	1
でなく	1	なら		までには	8	れぬが	1
までもなく	1	(前 1/中 3/後 12)		させずには	2		
られなく	1	ならでは	1	だのには	1	かもしれぬ	1
れなく	1					せぬ	2
		ないならば	1	からに	4	ませぬ	1
なけれ		のみならず	2	くらいに	1	られぬ	3
(前 115/中 8/後 1)				ぐらいに	1	れぬ	7
なれば	115	たいなら	1	ざるとに	1		
		だけなら	1	ずに	42	ネ	
せなければ	1	ないようなら	1	せるに	1	(前 0/中 0/後 5)	
られなければ	2	ないのなら	2	せるように	2	てネ	1
れなければ	5	のなら	2	せるのに	1	でネ	2
		ようなら	3	ただに	6	ますネ	1
れなけれ	1	られないなら	2	たかに	2	ませんネ	1
				たるに	1		
など		なり		だけに	63	ね	
(前 638/中 3/後 8)		(前 1/中 0/後 0)		だったに	1	(前 49/中 4/後 0)	
などから	16	なりの	1	とに	1	ねば	49
などからの	1			とばかりに	1		
などが	59	なんぞ		なの	17	せねば	1
などだ	3	(前 0/中 0/後 1)		ないに	1	れねば	3
などだが	1	になんぞ	1	なかったに	1		
などだったら	1			等に	1	ね	
などで	54	なんて		などに	97	(前 0/中 1/後 83)	
などでは	5	(前 0/中 0/後 1)		ばかりに	2	たねと	1
などでも	4	だなんて	1	ふうに	1		
などと	39			ほかに	5	うね	2
などとは	3	に		ほどに	4	からね	2
などなど	1	(前1581/中 30/後381)		迄に	15	けどね	1
などには	4			までに	95	そうですね	1
などにも	2	にか	3	られずに	1	たのね	2
などに	97	にけり	1	られるに	1	たね	3
などの	197	にさえ	3	れずに	1	たんですね	1
などのように	2	にしか	5	れただけに	2	たがね	1
などは	28	にだけは	1	れるに	7	たかね	1
などへの	1	にだけ	2	れるだけに	2	たいとね	1
なども	28	にだけしか	1			だね	5
などより	2	にだって	1	に		だかね	1
などを	90	にて	26	(前 1/中 1/後 5)		だったものね	1
		にでも	6	にこそ	1	てね	2
からなどと	1	にで	1			でね	4
のなども	1	にでは	1	せたのには	1	でしたね	1
ようになどと	1	にと	4			でしたからね	1
		になど	1	だっただけに	3	でしょうかね	1
かなど	2	になんぞ	1	みたい	2	でしょうね	2
せるなど	1	にの	1	ぬ		ですね	14
たなど	1	にのみ	1	(前 14/中 2/後 14)		ですからね	2
などなど	1	には	1018			ないでね	1

ないね	1	のだから	24	たのかと	2	ないのだから	1
ですね	2	のだそうだ	2	たのでも	1	などのように	2
はですね	1	のだが	23	たのだから	7	までのような	1
ましたがね	1	のだと	9	たのですから	1	ようなのは	1
ましたね	2	のだけれど	1	たのかも	4	られるのと	1
ましょうね	1	のだけを	1	たのね	2	られるのか	1
ますね	4	のだった	5	たので	95	られるのは	2
ますからね	1	のだろ	1	たのも	11	られるので	2
ますがね	1	のだろう	3	たのと	2	られるのも	1
ませんね	4	のだろうか	17	たのですが	3	れるのだから	1
ようですね	1	のだろうかが	1	たのを	15	れるのでしょ	1
られません	1	のだろうが	5	たのは	142	れるのだが	1
からね	1	のでは	81	たいのだが	1	れるのです	1
られませんか	1	のでも	2	たいのかッ	1	れるのでは	3
れましたがね	1	のでした	1	たいのは	3	れるのも	2
れたね	1	のでしょうか	1	たいのかも	1	れるのは	7
れませんで	1	のでしょうが	1	たいのだそう	1	れるのが	2
してね	1	のでしょう	2	たいのです	1	れるのを	1
れましてね	1	のですか	2	たいのですが	1	れるのだろう	1
れますね	1	のですが	2	だのは	2	されたのは	1
れるん	1	のです	42	だのか	2	せないのだろ	1
ようね	1	のですね	2	だのを	1	せたのだろ	1
れるとはね	1	のですから	1	だのが	2	せたので	2
わね	2	のとは	1	だのには	1	せたのが	1
んだね	1	のと	9	てるのかも	1	せたのには	1
んですかね	1	のなども	1	です	1	たかのような	1
んですね	1	のなら	2	なのだと	2	だったのは	1
ネエ		のには	4	なのでしょ	1	だったのが	4
(前 0/中 1/後 0)		のにも	1	なのが	2	だったの	1
ジャネエカ	1	のは	335	なのだろう	2	だったのだ	1
		のよ	5	なのだ	14	だったのも	1
ねエ		のよう	2	なのを	2	だったのです	1
(前 0/中 0/後 1)		のよう	3	なのです	4	なかったのか	1
ますねエ	1	のよう	2	なのだから	3	なかったのだが	1
		のよう	2	なのでは	1	なかったのだ	1
ねえ		のよう	1	なのだろう	1	なかったのは	1
(前 0/中 0/後 4)		のような	39	なの	5	なかったのか	2
だねえ	1	のように	72	なの	17	なかったのです	1
だからねえ	1	のを	70	なの	1	ばかりなの	1
ですがねえ	1	か	1	なの	1	ましたのが	1
ですからねえ	1	か	1	なの	7	ませんの	1
		か	1	なので	49	られないのか	1
の		かのよう	1	なの	1	られたのは	2
(前 0/中 1/後 0)		せるのが	5	なの	1	られないの	1
ませんのですよ	1	せるのだ	1	なの	1	られたのです	1
		せるのに	1	なの	1	られたのを	1
の		そうなの	3	ないのだ	2	れないのだ	1
(前1086/中673/後1082)		たのだと	1	ないので	23	れたのか	2
のか	56	たのが	38	ないのだが	1	れたのだが	1
のかと	7	たの	1	ないのか	2	れないのは	1
のかな	1	たの	1	ないのでは	3	れたのが	3
のかの	1	たの	1	ないのか	1	れたのでは	1
のかの	1	たの	1	ないのか	1	れたのだ	2
のかの	5	たの	1	ないのか	1	れたのも	2
のが	199	たの	1	ないのか	1	れたので	1
のじゃ	1	たの	1	ないのか	1	れたので	1
のだと	1	たの	1	ないのか	1	れたので	1
のだ	35	たの	1	ないのか	1	れたので	1
のだし	2	たの	1	ないのか	1	れたので	1

れたのは	12	られての	1	のみが	2	ないのでは	3
れなかったのを	1	れないかの	1	のみだ	1	ないは	1
		れたとの	2	のみで	2	ないとは	2
うとの	1	れたばかりの	1	のみと	1	なかったのは	1
かの	24	れての	1			なかったの	
かとの	1	れないほどの	1	にのみ	1	では	1
かなの	1	れるとの	1			なくては	10
からの	106	れるまでの	1	は		などは	28
位の	1	れるだけの	1	(前 1 / 中 5 / 後 2502)		などでは	5
くらいいの	2	んじやないの	1	はですね	1	などには	4
くらい迄の	1					などとは	3
ぐらいいの	3	のう				ならでは	1
けどの	1	(前 0 / 中 0 / 後 2)		ではの	2	には	1018
ずの	3	たかのう	1	なくてはと	1	にでは	1
せたかの	1	ましたのう	1	れてはと	1	にだけは	1
せたいとの	1			れるとはね	1	のは	335
そうじゃの	1	のオ		うとは	2	のとは	1
そうだとの	1	(前 0 / 中 0 / 後 2)		かは	26	のには	4
たばかりの	6	たらのオ	1	からでは	2	のでは	81
たとの	6	たかのオ	1	からは	28	だかりは	2
たほどの	1			ぐらいは	3	ばかりでは	6
たの	9	ので		こそは	4	へは	10
たかの	2	(前 0 / 中 19 / 後 52)		させずには	1	べきでは	9
たいとの	3	たのでは	17	されたのは	1	ほどは	1
たいの	1	ないのでね	1	ずには	1	まずは	1
たっきりの	1	なかったのでは	1	せたのには	1	までは	28
たりの	2			せては	1	までには	8
だの	1	せるので	1	せるには	1	ようとは	1
だけの	35	たいので	2	そうなのは	3	ようでは	1
てからの	2	だけなので	1	たのでは	17	ようなのは	1
ての	132	だったので	5	たとは	13	ようには	1
てるの	3	でしたので	1	ただけでは	3	よりは	8
での	136	なかったので	1	たのとは	1	られないでは	1
ではの	2	ましたので	5	たのは	142	られては	1
とかの	3	ますので	12	たほどでは	1	られなくては	1
なの	13	ようなので	1	たのには	1	られたのは	2
ないとの	3	られないので	1	たかは	2	られるとは	1
ないほどの	3	られたので	2	たいのは	3	られるのは	2
ないの	1	れたので	6	たくは	1	れては	6
なかったの	1	れるので	14	たらんよりは	1	れたのは	12
ながらの	1	のに		たりは	1	れないのは	1
等の	2	(前 2 / 中 1 / 後 45)		だのは	2	れたのでは	1
などへの	1	のにさ	1	だとは	2	れるのは	7
などの	197	のにな	1	だのには	1	れるとは	1
などからの	1			だけでは	19	れるのでは	3
なりの	1	たのには	1	だけは	17	れるだけでは	1
にの	1			だったのは	1	んでは	1
のだとの	1	たのに	33	だったとは	1		
ばかりの	5	だのに	2	てからは	2	ば	
へとの	1	だったのに	3	ては	365	(前 2 / 中 0 / 後 281)	
への	255	ないので	3	てでは	1	ばこそ	2
べきだとの	2	なかったのに	1	とは	194		
ほどの	10	られないのに	1	とまでは	2	ざれば	1
迄の	1	られたのに	1	どころでは	1	せねば	1
までの	74	れたのに	1	なのでは	1	せなければ	1
ようとの	2			なのは	7	せれば	1
ようの	1	のみ		ないでは	3	たければ	1
ようにとの	1	(前 6 / 中 0 / 後 1)		ないのは	5	たらば	1

てれば	1	べき		まいか	3	ますがね	1
ないならば	1	(前 149/中 5/後 2)		まいかと	1	ますさかい	1
まければ	115	べきかと	1	まいが	2	ますと	9
ねば	49	べきか	7	まいし	1	ますネ	1
られなければ	2	べきかを	1			ますね	4
られれば	4	べきかで	1	れまいと	1	ますねエ	1
れねば	3	べきだとか	1			ますので	12
れなければ	5	べきだとの	2	ますまい	1	ますまい	1
れば	80	べきだ	39	られまい	1	ますよ	12
れれば	14	べきだと	20	れまい	1		
をば	1	べきだった	2			されますよ	1
ばかり		べきだろう	6	マシ		てますか	1
(前 45/中 16/後 1)		べきだろうか	2	(前 1/中 4/後 0)		れますか	1
ばかりか	6	べきで	54	マシタ	1	れますが	3
ばかりが	1	べきであらう	1			れますね	1
ばかりだ	3	べきでは	9	テマシタ	4	れますよ	1
ばかりだが	1	べきでしょう	1				
ばかりだった	1	べきもので	1	まし		せられます	1
ばかりで	11	べきや	1	(前 275/中 17/後 0)		せます	3
ばかりでは	6	るべきで	2	ましたがね	1	てます	5
ばかりです	5	れるべきだ	1	ました	227	られます	15
ばかりなの		れるべきで	1	ましたので	5	れます	21
だから	1	れるべきと	1	ましたか	1		
ばかりに	2			ましたけど	1	ませ	
ばかりの	5	るべき	2	ましたが	22	(前 207/中 7/後 0)	
ばかりは	2			ましたよ	5	ませず	1
ばかりを	1	べし		ましたね	2	ませぬ	1
		(前 0/中 0/後 1)		ましたのう	1	ませんけれど	1
たばかりで	4	たるべし	1	ましたんで	1	ませんし	1
たばかりで				ましたのが	1	ませんと	1
すよ	1	ほど		ましたんです	1	ません	161
たばかりだ	1	(前 25/中 9/後 3)		ましたら	5	ませんな	1
たばかりの	6	ほどが	1	ましては	1	ませんでした	5
たばかりだった	1	ほどだ	1	まして	1	ませのんよ	1
とばかりに	1	ほどだが	1			ませんか	13
れたばかりの	1	ほどで	3	ございました	1	ませんネ	1
れたばかりな	1	ほどです	2	られました	4	ませんから	2
		ほどに	4	られましたが	1	ませんね	4
とばかり	1	ほどの	10	られましたよ	1	ませんでした	1
		ほどは	1	れました	8	たが	1
へ		ほどは	1	ましたがね	1	ませんよ	5
(前 287/中 1/後 2)		ほども	1	れましてね	1	ませんが	7
へと	14	ほどを	1			ませんので	1
へとの	1			ましよ		すよ	1
への	255	たほどでは	1	(前 61/中 1/後 0)		ございませ	1
へは	10	たほどの	1	ましようが	1	られませんか	1
へも	7	たほどだった	1	ましようね	1	られませんね	1
		たほどで	1	ましよう	58	られませ	3
などへの	1	ないほどの	3	ましようか	1	れませんでした	1
		れるほどだった	1			てね	1
ところへ	2	れないほどの	1	れましよう	1		
		ないほど	1			まで	
べから		ぬほど	1	ます		(前 252/中 4/後 28)	
(前 1/中 0/後 0)		られるほど	1	(前 105/中 8/後 45)		までが	9
べからず	1			ますか	10	までだが	1
		まい		ますから	12	までだと	1
		(前 7/中 1/後 3)		ますからね	1	までで	6
				ますが	40	まででも	1

までと	1	てるかも	1	もん		ましたよ	5
までに	95	てるのかも	1	(前 1/中 0/後 1)		ますよ	12
までには	8	なのかも	1	もんですか	1	ませんので	
までの	74	ないのも	1			すよ	1
までのような	1	なかったかも	1	ないもん	1	ませんのよ	1
までは	28	ながらも	18			ませんよ	5
までも	21	なくとも	10	や		られましたよ	1
までを	6	などにも	2	(前 0/中 0/後 1)		られるよ	1
		なども	28	べきや	1	れよ	1
とまでは	2	にも	482			れないんで	
ぬまでも	1	にでも	6	や		すよ	1
れるまでの	1	ぬかも	1	(前 1/中 0/後 2)		れますよ	1
		ぬまでも	1	やと	1	んですよ	4
位まで	2	のにも	1			よう	
ぐらいまで	9	のでも	2	てなもんや	1	(前 146/中 15/後 57)	
てまで	7	のなども	1	んや	1	ようか	2
とまで	4	へも	7			ようが	2
にまで	3	ほども	1	やら		ようでした	2
れるまで	3	までも	21	(前 0/中 1/後 0)		ようですが	5
		もしも	3	とやらが	1	ようですけ	
迄		ようにも	4			れど	1
(前 16/中 1/後 81)		よりも	55	やろ		ようですね	1
迄に	15	られながらも	1	(前 0/中 0/後 1)		ようです	7
迄の	1	られるのも	1	たんやろ	1	ようですから	3
		れてからも	1			ようと	111
くらい迄の	1	れたくても	1	ヨ		ようと	2
		れたも	1	(前 0/中 0/後 1)		ようとは	1
位迄	81	れたかも	3	ですヨ	1	ようとも	4
		れても	14			ようなら	3
みたい		れたのも	2	ヨ		ようの	1
(前 2/中 0/後 0)		れるのも	2	(前 0/中 0/後 2)		ようもの	1
みたいに	2	れるかも	3	ですヨ	1		
		をも	19	なヨ	1	せようと	6
も		んかも	1			せるように	2
(前 73/中 1/後 792)				よ		ないようなら	1
もが	6	もの		(前 1/中 0/後 74)		れようが	3
もと	67	(前 11/中 3/後 2)		よと	1	れようとも	1
		もので	10			れようと	2
でもが	1	ものをと	1				
				くらいよ	1	うよう	1
うも	1	たものだが	1	されますよ	1	させよう	2
からも	32	たものを	1	たわよ	1	せよう	4
さえも	6	だったものね	1	たよ	5	せるよう	3
させられも	1			たんですよ	1	ないよう	18
せても	2	ないんだもの	1	たんだよ	1	なかったよう	1
せるよりも	1	ようもの	1	たばかりで		ぬよう	3
そうも	1			すよ	1	のよう	2
そうにも	1	もので		だよ	5	られよう	7
たのも	11	(前 0/中 0/後 2)		てよ	1	れよう	10
たにも	6	たいもので	1	でしたよ	1	れないよう	3
たのかも	4	べきもので	1	ですよ	9	れるよう	3
たかも	4			なんですよ	3		
たいのかも	1	ものの		なのですよ	1		
たりも	2	(前 0/中 0/後 1)		なんだよ	1	ようだ	
だも	1	たものの	1	なのよ	1	(前 9/中 7/後 24)	
だけでも	18			ないよ	2	ようだが	5
だったのも	1			ないんですよ	1	ようだけど	1
てからも	2			のよ	5	ようだし	1

ようだと 2	ようになどと 1	られ	させられて 2
たようだけど 1	ようには 1	(前 321/中 8/後 2)	させられも 1
たようだが 2	ようにも 4	られず 5	せられたり 1
たいようだぞ 1	たように 12	られずに 1	せられます 1
のようだが 2	てるように 1	られたが 2	せられた 3
れたようだが 1	ないように 11	られたので 2	
	なかったように 1	られたのに 1	させられ 1
かのようだ 1	などのように 2	られただけで 1	てられ 1
たようだ 16	のように 72	られたのは 2	
だったようだ 1	られたように 1	られたで 1	ラレっ
ないようだ 2	られるように 3	られた 99	(前 0/中 0/後 1)
ぬようだ 1	れるように 5	られたのを 1	ラレサセラレっ 1
のようだ 3		られたか 1	
		られたと 7	られる
ようだっ	よオ	られたからと 1	(前 34/中 0/後 2)
(前 1/中 0/後 0)	(前 0/中 0/後 1)	られたように 1	られるか 3
ようだった 1	たわよオ 1	られたような 1	られるからで 1
		られて 105	られるが 6
ようで	より	られての 1	られるだけ 1
(前 1/中 0/後 12)	(前 65/中 0/後 5)	られては 1	でも 1
ようでは 1	よりは 8	られても 1	られるだろう 2
	よりも 55	られないそ 1	られるだろ 1
かのようで 1	せるよりも 1	うだ 1	うかと 1
たようで 8	たらんよりは 1	られない 23	られるでし 1
ないようで 1		られないので 1	よう 1
のようで 2	位より 1	られないか 1	られると 3
	だけより 1	られないで 1	られるとは 1
ようです	などより 2	しょう 1	られるに 1
(前 0/中 2/後 3)	れるより 1	られないかで 1	られるのと 1
たようですが 2		られないの 1	られるのか 1
	らしい	ですが 1	られるのは 2
たようです 2	(前 5/中 1/後 18)	られないから 1	られるので 2
のようです 1	らしいから 1	られないよ 1	られるのも 1
	らしいが 2	うな 1	られるほど 1
	らしいですが 1	られないが 2	られるよ 1
ような	らしいと 1	られないでは 1	られるような 1
(前 2/中 0/後 68)		られないのに 1	られるように 3
ようなのは 1	たらしいんだが 1	られないのか 1	られるらしい 1
ようなので 1		られないなら 2	
せたような 1	かららしい 1	られなかった 4	せられる 2
せるような 2	たらしい 11	られなかったが 1	
たような 15	だったらしい 3	られなかったと 2	られれ
たかのような 1	ないらしい 1	られながらも 1	(前 4/中 0/後 0)
ないような 4	られるらしい 1	られなく 1	られれば 4
のような 39	れたらしい 1	られなくて 1	
までのような 1		られなければ 2	る
られないような 1	らしく	られぬ 3	(前 4/中 0/後 0)
られたような 1	(前 0/中 0/後 5)	られまい 1	るべきで 2
られるような 1	たらしく 5	られましたが 1	
れたような 1		られましたよ 1	るべき 2
れるような 1	ラレ	られました 4	
	(前 3/中 0/後 1)	られます 15	(前 1699/中 0/後 0)
ように	ラレサセ 1	られません 1	れざる 2
(前 9/中 0/後 108)	ラレサセラ 1	からね 1	れず 4
ようにしか 1	ラレシ 1	られませんね 1	れずに 1
ようにと 1		られません 3	れそうです 1
ようにとの 1	サセラレ 1	られよう 7	れたのでは 1
			れたと 20

れたのが	3	すよ	1	うか	1	などを	90
れたけど	1	れないと	1	れるのでは	3	のを	70
れたのも	2	れなかった	4	れるのも	2	のだけを	1
れた	712	れなかったと	1	れるのが	2	ばかりを	1
れたのだ	2	れなかったの	1	れるのは	7	べきかを	1
れたとの	2	れながら	5	れるのだから	1	ほどを	1
れたのを	2	れなく	1	れるのを	1	までを	6
れたからで	3	れなく	1	れるのでし	1	られたのを	1
れたので	6	れなければ	1	ようか	1	れなかった	1
れたね	1	れなければ	5	れるので	14	のを	1
れたのと	1	れぬと	1	れるべきだ	1	れたのを	2
れたか	1	れぬ	7	れるべきで	1	れるのを	1
れたのでした	1	れぬが	1	れるべきと	1		
れたし	1	れねば	3	れるほどだ	1	ん	
れたも	1	れば	80	った	1	(前 64/中 49/後 1)	
れたが	53	れまい	1	れるまで	3	んかも	1
れたばかりな	1	れまいと	1	れるまでの	1	んから	1
れたのか	2	れましたがね	1	れるよう	3	んじゃなくて	1
れたのだから	1	れましてね	1	れるような	1	んじゃ	3
れたかは	1	れました	8	れるように	5	んじゃないか	1
れたようだが	1	れましょう	1	れるより	1	んじゃない	
れただけで	1	れますか	1	れるんでし	1	ですか	1
れたのに	1	れますが	3	ようね	1	んじゃないの	1
れたかも	3	れますね	1			んだ	16
れたのです	1	れます	21	れれ		んだから	1
れただけに	2	れますよ	1	(前 14/中 0/後 0)		んだが	3
れたような	1	れませんで	1	れれば	14	んだな	3
れたからだ	1	してね	1			んだナァ	1
れたのは	12	れよ	1	わ		んだね	1
れたのだから	1	れよう	10	(前 2/中 2/後 2)		んだがなあ	1
れたらしい	1	れようが	3	わね	2	んだわ	1
れたばかりの	1	れようと	2			んだったら	1
れたくても	1	れようと	1	たわよ	1	んだって	1
れたくないと	1			たわよオ	1	んで	5
れたらと	2	れる		なかったわ	1	んでし	1
れたら	3	(前 134/中 0/後 0)		んだわ	1	んですか	2
れたり	3	れるか	4	を		んですかね	1
れだ	1	れるかも	3	(前 23/中 1/後 267)		んです	9
れつつ	1	れるからだ	1	をと	3	んですね	1
れてからだ	1	れるが	28	をば	1	んですよ	4
れて	608	れるくらい	1	をも	19	んですって	2
れての	1	れるけれど	1			んや	1
れてから	2	れるだけで	1	ものをと	1		
れてからで	1	れるだけでは	1			たんじゃない	1
れては	6	れるだけに	2	かを	19	たんだろう	1
れてはと	1	れるだけの	1	からを	1	たんだ	2
れてからも	1	れるだろうと	1	ざるを	20	たんです	4
れても	14	れるだろう	1	せざるを	1	たんですが	2
れてないから	1	れるで	2	たを	1	たんだから	1
れない	20	れるとはね	1	たものを	1	たんですね	1
れないのだ	1	れると	21	たのを	15	たんですよ	1
れないかの	1	れるとの	1	だのを	1	たんだよ	1
れないのは	1	れるとは	1	だけを	15	たんじゃ	1
れないし	1	れるな	1	だったかを	1	たんやろ	1
れないほどの	1	れるなど	2	とかを	1	たんですから	1
れないで	1	れるに	7	とを	13	なんだか	2
れないよう	3	れるのだが	1	なのを	2	なんです	4
れないんで		れるのです	1	等を	1	なんだよ	1
		れるのだろ					



なんですから	1	ましたんです	1	んだったら	1	ませんから	2
なんですが	1	れないんですよ	1	んでは	1	ませんね	4
なんでしょ	1			んで	5	ませんでした	1
なんでしよう	1	ないん	1	んでし	1	ませんよ	5
なんだ	5			んです	9	ませんが	7
なんですよ	3	ん		んですよ	4	まさんのですよ	1
ないんだもの	1	(前 33/中 51/後 165)				じゃないんです	1
ないんです	2	んかも	1	ちゃうんだ	1	ましたんで	1
ないんですっ	1	んから	1	ませんけれど	1	られませんか	1
ないんですって	1	んじゃなくて	1	ませんと	1	られませんね	1
ないんだ	1	んじゃない		ませんし	1	れませんでしてね	1
ないんですよ	1	ですか	1	ませんな	1	てだけなんです	1
ないんだから	1	んだそうです	1	ませんでした	5		
れるんでしょね	1	んだが	3	ませんのよ	1	ごさいません	1
たらしいんだが	1	んだな	3	ませんか	13	ません	161
だったんだがなあ	1	んだナァ	1	ませんネ	1	られません	3

## 頻度順・助動詞助詞連接表（度数 5 以上）

には	1,018	たいと	44	たようだ	16	んです	9
れた	712	だったが	43	などから	16	たようで	8
れて	608	ずに	42	んだ	16	までには	8
たが	506	のです	42	だけを	15	よりは	8
にも	482	てから	40	たのを	15	れました	8
だが	392	ますが	40	たような	15	させて	7
ては	365	などと	39	迄に	15	せたい	7
のは	335	のような	39	られます	15	そうだが	7
への	255	べきだ	39	だったと	14	たからで	7
ました	227	たのが	38	ですね	14	たとか	7
たと	208	でした	36	なのだ	14	たのだから	7
のが	199	たか	35	へと	14	たのです	7
などの	197	だけの	35	れても	14	てまで	7
とは	194	のた	35	れるので	14	ないだろう	7
だった	175	たのに	33	れば	14	なのは	7
ません	161	からも	32	せたが	13	のかと	7
だろう	148	だろうか	30	たとは	13	へも	7
たのは	142	からは	28	だろうが	13	べきか	7
での	136	なども	28	ですか	13	ませんが	7
ての	132	などは	28	とを	13	ようです	7
だと	120	までは	28	なの	13	られたと	7
なければ	115	れるが	28	ませんか	13	られよう	7
ようと	111	ですから	27	たから	12	ると	7
からの	106	ですが	27	たように	12	れるに	7
られて	105	かは	26	ますから	12	れぬ	7
うと	103	にて	26	ますので	12	れるのは	7
られた	99	うか	24	ますよ	12	からと	6
などに	97	かの	24	れたのは	12	さえも	6
たので	95	のだから	24	たいし	11	せたり	6
までに	95	でしょうか	23	たのも	11	せようと	6
せて	93	ないので	23	たらしい	11	せると	6
などを	90	ないで	23	ないのが	11	ただけに	6
なかった	89	のだが	23	ないように	11	たとの	6
だけで	84	られない	23	ばかりで	11	たにも	6
かと	83	ないか	22	うが	10	たばかりの	6
位迄	81	ないし	22	たのだ	10	でさえ	6
のでは	81	にまで	22	なくては	10	とが	6
れば	80	ましたが	22	なくても	10	なかったが	6
までの	74	までも	21	へは	10	にでも	6
のように	72	れます	21	ほどの	10	ばかりか	6
のを	70	れると	21	ますか	10	ばかりでは	6
とか	68	ざるを	20	もので	10	べきだろう	6
もと	67	べきだと	20	れよう	10	までで	6
だけに	63	れたと	20	からです	9	までを	6
せた	62	れない	20	位まで	9	もが	6
ないと	60	かを	19	ぐらいまで	9	られるが	6
などが	59	だけでも	18	ただけ	9	れたので	6
ないが	58	ないように	18	ただけで	9	れては	6
ましよう	58	ながらも	18	たの	9	からでも	5
のか	56	からで	17	だろうと	9	せない	5
よりも	55	たのか	17	ですよ	9	せるのが	5
などで	54	たのでは	17	のだと	9	たからだ	5
べきで	54	だけは	17	のと	9	だったので	5
れたが	53	なのに	17	べきでは	9	たでしょう	5
なので	49	のだろうか	17	ますと	9	だな	5
ねば	49	だけが	16	までが	9	だね	5

たのたが	5	なかったと	5	のよ	5	みたいな	5
たよ	5	などでは	5	ばかりです	5	ようだが	5
たらしく	5	なのか	5	ばかりの	5	ようですが	5
たろう	5	なんだ	5	ほかに	5	られず	5
でしか	5	にしか	5	ましたので	5	れながら	5
ですし	5	ぬと	5	ましたよ	5	れなければ	5
てます	5	のかも	5	ましたら	5	れるように	5
ととも	5	のだった	5	ませんでした	5	んで	5
ないのは	5	のだろうが	5	ませんよ	5		

昭和 47 年 3 月

国 立 国 語 研 究 所

東京都北区西が丘 3 丁目 9 番 14 号

電 話 東京 (900) 3 1 1 1 (代表)

UDC 809.56—3 : 681.3

NDC 810.9

本書の市販品発行所

東京都新宿区市ケ谷加賀町 2—30 (260) 5281

株式会社 秀英出版

# 国立国語研究所刊行書一覽

## 国立国語研究所報告

1	八丈島の言語調査	秀英出版刊	品切れ
2	言語生活の実態 —白河市および付近の農村における—	"	"
3	現代語の助詞・助動詞 —用法と実例—	"	700円
4	婦人雑誌の用語 —現代語の語彙調査—	"	500円
5	地域社会の言語生活 —鶴岡における実態調査—	"	600円
6	少年と新聞 —小学生・中学生の新聞への接近と理解—	"	品切れ
7	入門期の言語能力	"	200円
8	談話語の実態	"	品切れ
9	読みの実験的研究 —音読にあらわれた読みあやまりの分析—	"	"
10	低学年の読み書き能力	"	"
11	敬語と敬語意識	"	"
12	総合雑誌の用語 (前編) —現代語の語彙調査—	"	"
13	総合雑誌の用語 (後編) —現代語の語彙調査—	"	"
14	中学年の読み書き能力	"	400円
15	明治初期の新聞の用語	"	"
16	日本方言の記述的研究	明治書院刊	品切れ
17	高学年の読み書き能力	秀英出版刊	"
18	話しことばの文型 (1) —対話資料による研究—	"	800円
19	総合雑誌の用字	"	80円
20	同音語の研究	"	550円
21	現代雑誌九十種の用語用字 (1) —総記および語彙表—	"	1,000円
22	現代雑誌九十種の用語用字 (2) —漢字表—	"	1,000円
23	話しことばの文型 (2) —独話資料による研究—	"	品切れ
24	横組の字形に関する研究	"	350円
25	現代雑誌九十種の用語用字 (3) —分析—	"	1,000円
26	小学生の言語能力の発達	明治図書刊	2,100円
27	共通語化の過程 —北海道における親子三代のことば—	秀英出版刊	750円
28	類義語の研究	"	750円
29	戦後の国民各層の文字生活	"	400円
30-1	日本言語地図 (1)	大蔵省印刷局刊	品切れ
30-2	日本言語地図 (2)	"	"
30-3	日本言語地図 (3)	"	"
30-4	日本言語地図 (4)	"	8,000円

30-5	日 本 言 語 地 図 (5)	大蔵省印刷局刊	9,000円
31	電 子 計 算 機 に よ る 国 語 研 究	秀英出版刊	450円
32	社会構造と言語の関係についての基礎的研究(1) —親族語彙と社会構造—	"	250円
33	家庭における子どものコミュニケーション意識	"	350円
34	電 子 計 算 機 に よ る 国 語 研 究 (Ⅱ) —新聞の用語用字調査の処理組織—	"	品切れ
35	社会構造と言語の関係についての基礎的研究(2) —マキ・マケと親族呼称—	"	450円
36	中 学 生 の 漢 字 習 得 に 関 す る 研 究	"	5,000円
37	電 子 計 算 機 に よ る 新 聞 の 語 彙 調 査	"	1,300円
38	電 子 計 算 機 に よ る 新 聞 の 語 彙 調 査 (Ⅱ)	"	2,800円
39	電 子 計 算 機 に よ る 国 語 研 究 (Ⅲ)	"	700円
40	送 り が な 意 識 の 調 査	"	1,500円
41	待 遇 表 現 の 実 態 —松江24時間調査資料から—	"	900円
42	電 子 計 算 機 に よ る 新 聞 の 語 彙 調 査 (Ⅲ)	"	1,200円
43	動 詞 の 意 味・用 法 の 記 述 的 研 究	"	5,000円
44	形 容 詞 の 意 味・用 法 の 記 述 的 研 究	"	3,000円
45	幼 児 の 読 み 書 き 能 力	東京書籍刊	4,500円
46	電 子 計 算 機 に よ る 国 語 研 究 (Ⅳ)	秀英出版刊	700円

#### 国立国語研究所資料集

1	国 語 関 係 刊 行 書 目 (昭和17~24年)	秀英出版刊	45円
2	語 彙 調 査 —現代新聞用語の一例—	"	品切れ
3	送 り 仮 名 法 資 料 集	"	"
4	明 治 以 降 国 語 学 関 係 刊 行 書 目	秀英出版刊	300円
5	沖 縄 語 辞 典	大蔵省印刷局刊	品切れ
6	分 類 語 彙 表	秀英出版刊	1,100円
7	動 詞・形 容 詞 問 題 語 用 例 集	"	1,700円
8	現 代 新 聞 の 漢 字 調 査 (中間報告)	"	500円

#### 国立国語研究所論集

1	こ と ば の 研 究	秀英出版刊	品切れ
2	こ と ば の 研 究 第 2 集	"	750円
3	こ と ば の 研 究 第 3 集	"	800円

#### 国立国語研究所年報 秀英出版刊

1	昭 和 24 年 度	品切れ	9	昭 和 32 年 度	200円
2	昭 和 25 年 度	"	10	昭 和 33 年 度	品切れ
3	昭 和 26 年 度	160円	11	昭 和 34 年 度	品切れ
4	昭 和 27 年 度	品切れ	12	昭 和 35 年 度	350円
5	昭 和 28 年 度	240円	13	昭 和 36 年 度	160円
6	昭 和 29 年 度	200円	14	昭 和 37 年 度	220円
7	昭 和 30 年 度	品切れ	15	昭 和 38 年 度	250円
8	昭 和 31 年 度	220円	16	昭 和 39 年 度	250円

17	昭和40年度	250円	20	昭和43年度	350円
18	昭和41年度	300円	21	昭和44年度	400円
19	昭和42年度	300円	22	昭和45年度	400円

# STUDIES ON THE VOCABULARY OF MODERN NEWSPAPERS

(Volume 3)

## CONTENTS

### GENERAL DESCRIPTION

OUTLINE OF SURVEY—Three newspapers, ASAHI-SINBUN, MAINITI-SINBUN and YOMIURI-SINBUN were chosen as the universe of this survey. The sample of 3 million words was drawn from the universe of 160,000,000 words.

RESEARCH ON THE COMBINATION OF  $\beta$ -UNITS INTO AN  $\alpha$ -UNIT—Several kinds of combination lists were produced and the patterns of their combination were analyzed through these lists.

### FREQUENCY TABLES OF $\beta$ -UNIT

LIST OF  $\beta$ -UNITS ACCORDING TO THEIR POSITION IN  $\alpha$ -UNIT— $\beta$ -units are listed in frequency order and an index by Gozyūon order is supplied

COMBINATION LIST OF NOMINAL  $\beta$ -UNITS—They are listed in frequency order and an index by semantic classification is supplied.

COMBINATION LIST OF VERBAL  $\beta$ -UNITS IN GOZYUON ORDER.

LIST OF KEIYÔDÔSI CLASSIFIED BY END FORM.

COMBINATION LIST OF ZYODÔSI AND ZYOSI.

Syûei Syuppan Co.

2-30, Itigayakagatyo, Sinzyuku-ku, TOKYO JAPAN

1972